CATÁLOGO DE SERVICIOS PARA LA PRESTACIÓN SANITARIA A LA MUTUALIDAD GENERAL DE FUNCIONARIOS CIVILES DEL ESTADO

DKV

MADRID

muface

Centro coordinador de urgencias 24h
900 300 799

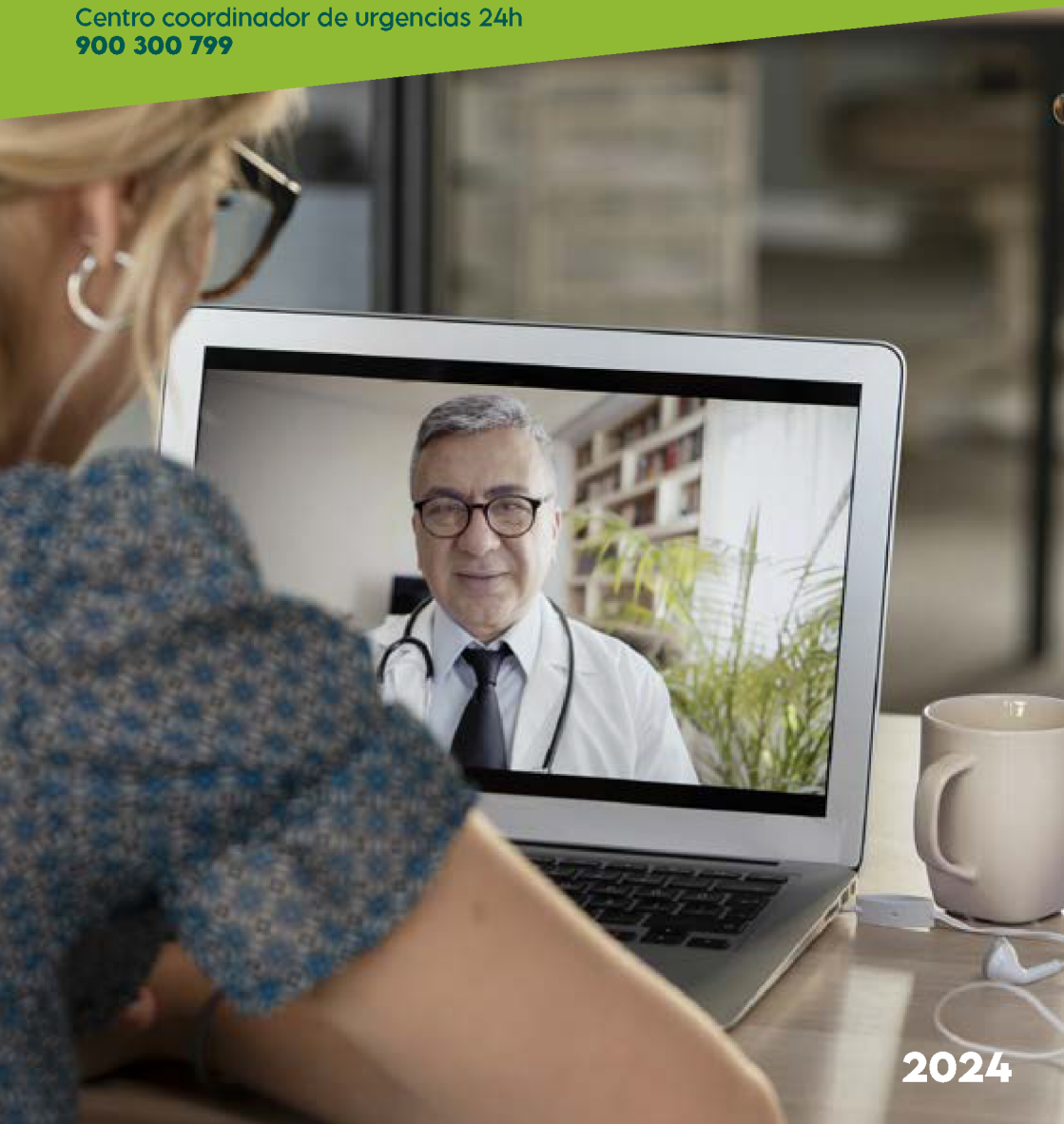

2024

CONTACTO ADMINISTRATIVO

Información ..... **976 768 999 / 900 810 073**

Área del cliente ..... **areadelcliente.dkvseguros.com**

Podrás hacer en Internet las gestiones administrativas más habituales, valorar los consultorios médicos, realizar quejas, sugerencias o reclamaciones, pedir cita médica online, etc.

Gestiones por Whatsapp (dkv.es/gestiones/whatsapp) ..... **+34 960 160 602**

Autorizaciones Web ..... **areadelcliente.dkvseguros.com**

WhatsApp **960 160 602**

Teléfono ..... **976 768 999 / 900 810 073**

Web DKV mutualidades ..... **https://dkv.es/mutualistas**

CONTACTO ASISTENCIAL

Centro coordinador de urgencias **900 300 799**

Ambulancias ..... **976 991 199 / 900 810 074**

Servicios de salud digital

App Quiero cuidarme Más ..... **dkv.es/qcmas**

Accede a video-consultas médicas con especialistas, chat médico 24 horas, receta electrónica, coach, comadrona, cita online, carpeta digital, índice de vida saludable, según tu aseguramiento. Descárgate la app en App Store o Google Play.

Médico DKV 24 horas ..... **976 991 199 / 900 810 074**

Si notas un síntoma o tienes alguna duda que te preocupa, antes de desplazarte a urgencias o pedir cita médica, llama al “Médico DKV 24 horas”

Líneas médicas especializadas ..... **976 991 199 / 900 810 074**

Línea médica pediátrica, mujer, nutricional, deportiva, obesidad infantil y tropical

DKV Club Salud y bienestar ..... **dkvclubdesalud.com / 900 810 670**

Servicios de salud y bienestar a precios muy ventajosos

Bienestar emocional

Acceso a contenidos y herramientas exclusivos para trabajar y cuidar tu bienestar emocional a través de:

App ..... **Quiero cuidarme Más (dkv.es/qcmas)**

Web ..... **DKV Omm (omm.dkvsalud.com)**

Oficina DKV Seguros Madrid

Diego de León, 45

28006 Madrid

Tel.: 913 790 400

Laborables de 8 a 15

INFORMACIÓN GENERAL Y NORMAS DE USO

Introducción

Estas normas de utilización tienen carácter **informativo** y no sustituyen al contenido del Concierto vigente con la Mutualidad, regulador de la prestación asistencial a sus miembros.

El objeto del Concierto es asegurar el acceso a la prestación de asistencia sanitaria en el territorio nacional a los beneficiarios que han optado por recibirla a través de DKV Seguros y Reaseguros SAE (en adelante DKV).

La asistencia sanitaria se presta de acuerdo a la **cartera de servicios** establecida en el Concierto, que es el conjunto de servicios, técnicas o procedimientos mediante las cuales se hacen efectivas las prestaciones sanitarias, y que incluyen al menos la cartera común de servicios del Sistema Nacional de Salud (en adelante SNS).

Las prestaciones sanitarias cubiertas son las derivadas de enfermedad (común o profesional); las lesiones derivadas de un accidente; el embarazo, parto y puerperio; y las actuaciones establecidas de prevención y promoción de la salud. Además, se incluye la asistencia sanitaria transfronteriza de acuerdo a las condiciones señaladas en el Concierto.

Para proporcionar dichas prestaciones DKV pone a disposición de los beneficiarios un amplio **catálogo de medios concertados** formado por profesionales y centros sanitarios privados. Además, el **Médico DKV 24 horas** (976 991 199 / 900 810 074) permite recibir asesoramiento sobre enfermedades y tratamientos, resolver dudas sobre medicamentos, comprender los resultados de una prueba o recibir orientación sobre los centros y especialistas más indicados para solucionar un problema.

Quiero cuidarme Más es la aplicación móvil de **salud digital** de DKV (disponible para Android o iOS). Entre sus múltiples funcionalidades incluye realizar consultas médicas telemáticas (medicina general y diferentes especialidades), obtener cita online en los centros integrados, almacenar y compartir documentos de salud, así como el autocuidado mediante información y consejos para la promoción de hábitos de vida saludables. Más información sobre sus funcionalidades en el capítulo de servicios de salud digital y en la web dkv.es/qcmas.

Tarjeta sanitaria

La tarjeta DKV Medicard® permite identificarse como beneficiario ante el personal y centros sanitarios concertados para acceder a cualquier prestación.

En ella, aparece de forma destacada el **teléfono 900 300 799** con el que contactar si precisa una **atención sanitaria urgente**. Es gratuito y su disponibilidad es permanente. No olvide que el uso de los teléfonos públicos de urgencia (061/112) puede suponer el abono de las prestaciones recibidas.

Cada persona beneficiaria, incluyendo menores de edad, dispone de una tarjeta personal e intransferible. Su uso indebido es responsabilidad de su titular.

En caso de robo, extravío o deterioro de la tarjeta DKV Medicard®, contactar con el servicio de atención 24 horas, llamando al 976 768 999 / 902 499 600 o la oficina DKV para obtener una nueva.

Tienes a tu disposición la tarjeta electrónica en la aplicación móvil Activa DKV.

Más información sobre sus funcionalidades en la web https://dkv.es/gestiones/app-activa-dkv.

Catálogo de proveedores y libertad de elección

El beneficiario puede elegir libremente entre todos los profesionales y centros sanitarios publicados en el catálogo de proveedores de DKV para la Mutualidad.

La manera más fácil de disponer del catálogo actualizado es consultar en la aplicación Quiero cuidarme Más o en dkv.es/medicos-y-centros.

También se puede consultar en el servicio de atención 24 horas, llamando al 976 768 999 / 900 810 073, donde además se puede solicitar el envío del catálogo en formato electrónico o en papel (para recoger posteriormente en la oficina DKV).

Procedimiento de acceso y prestación de la asistencia

En todos los municipios se oferta la **atención primaria**. Dependiendo de la población y de los medios asistenciales disponibles, puede incluir la asistencia sanitaria a nivel ambulatorio, domiciliario y de urgencia correspondiente a medicina de familia o general, pediatría, enfermería u otro personal sanitario.

En los municipios de menos de 20.000 habitantes en los que no se disponga de medios concertados ni existan otros medios privados, el beneficiario puede utilizar, además de los medios disponibles en las localidades próximas, los **servicios públicos de atención primaria**, tanto para la asistencia ordinaria como de urgencia, asumiendo DKV directamente los gastos que puedan facturarse. Si tras dicha asistencia es precisa una atención hospitalaria, la persona beneficiaria dispone de los centros concertados.

Para las comunidades autónomas en las que su Mutualidad ha convenido dicha prestación con el servicio público de salud, se incluye un apartado en este catálogo con la relación de poblaciones y centros sanitarios de la red pública a los que los beneficiarios pueden acudir.

Con carácter general, la **atención especializada** se dispensa en municipios o agrupaciones de varios municipios cercanos con población a partir de 20.000 habitantes. Las prestaciones de la cartera de servicios se estructuran territorialmente por niveles asistenciales; cada municipio tiene asignado un nivel asistencial determinado básicamente por el tamaño de población y por el colectivo protegido residente.

El marco geográfico y poblacional de los niveles I y II es el municipio, el del nivel III es la provincia y el del nivel IV es la comunidad autónoma.

DKV garantiza el acceso a los medios que se establecen en cada municipio. Si no existen, los facilita donde estén disponibles, priorizando criterios de cercanía al domicilio y asumiendo los gastos de transporte (ver 'Transporte para la asistencia sanitaria'). DKV puede ofrecer medios asistenciales fuera del municipio. Si dicha oferta no es aceptada por el beneficiario, DKV facilita el medio que considere en el municipio. Si DKV no ofrece un recurso válido para la prestación asistencial, este puede acudir al medio de su elección en el municipio.

Asistencia en consulta

Para recibir la asistencia que precise, la persona beneficiaria contacta directamente con el profesional sanitario elegido de atención primaria o especializada, identificándose con su tarjeta sanitaria DKV Medicard®.

Para las consultas de las especialidades, que deben estar disponibles desde el nivel IV, y para el acceso a médicos consultores es necesaria la prescripción de otro facultativo y la autorización de DKV.

Además, la aplicación Quiero cuidarme Más permite realizar **consultas médicas telemáticas** de medicina general y varias especialidades mediante audio o videollamada o chat (mensajería electrónica). Para ello puede obtenerse cita con los centros integrados a través de la aplicación.

Las especialidades actualmente disponibles son: alergología, cardiología, pediatría, dermatología, endocrinología, ginecología, logopedia, traumatología, oftalmología, otorrinolaringología, tratamiento del dolor, traumatología, psiquiatría, psicología y urología.

DKV garantiza el acceso a los medios concertados según los plazos y criterios regulados en el concierto con la mutualidad. En caso de que no sea posible concertar una cita en el plazo establecido, previa comunicación a la entidad, esta adoptará las medidas necesarias para gestionar el acceso.

Asistencia domiciliaria

La asistencia sanitaria se presta por profesionales de atención primaria en el domicilio del paciente cuando la situación clínica lo justifica, como en personas imposibilitadas para desplazarse por su enfermedad, inmovilizados crónicos que precisen ayuda de otra persona para las actividades básicas de la vida diaria o enfermos terminales.

Incluye los procedimientos propios de la atención primaria, como las extracciones o recogidas de muestras y los tratamientos parenterales, curas y sondajes.

Asistencia de urgencia y emergencia

La atención de urgencia o de emergencia sanitaria se solicita llamando al **teléfono gratuito 900 300 799,** que permite contactar con el **centro coordinador de urgencias** de DKV. Dicho teléfono aparece además en su tarjeta DKV Medicard® y en la web dkv.es/mutualistas.

Es muy recomendable **anotar** este número de teléfono en aquellos sitios que faciliten su empleo en caso necesario (memoria del teléfono, lugares visibles y conocidos, etc.) y **darlo a conocer** a todas las personas que puedan tener que utilizarlo del entorno del beneficiario, como familiares y cuidadores.

El centro coordinador de urgencias garantiza la accesibilidad y coordinación de todos los medios disponibles para este tipo de atención a cualquier hora, todos los días del año y en todo el territorio nacional. También facilita información sobre los medios donde puede solicitarse asistencia urgente, como los servicios de urgencia de atención primaria y especializada, o bien directamente a los facultativos de medicina general, pediatría y enfermería en sus horarios de consulta.

Es importante evitar el uso de los servicios públicos de urgencias y emergencias sanitarias (como los teléfonos 061/112) salvo estar seguro de darse alguna de las situaciones concretas contempladas en el concierto. La norma general establece que el beneficiario tiene que abonar los gastos ocasionados por la utilización de medios no concertados.

Asistencia en régimen de hospitalización

Comprende la asistencia médico-quirúrgica que precisan los pacientes que requieren cuidados continuados en régimen de ingreso hospitalario, incluyendo los tratamientos y procedimientos diagnósticos y los servicios hoteleros básicos.

El ingreso precisa de la **prescripción** por un médico del catálogo de proveedores, con indicación del centro hospitalario, y la **autorización previa** de DKV. En los ingresos efectuados a través de los servicios de urgencia, hay que solicitarla en el plazo más breve posible.

Si el ingreso se ha producido en un **hospital no concertado** por una situación de urgencia, hay que comunicarlo a DKV en las 48 horas posteriores al ingreso, aportando el informe médico del proceso. DKV tiene que ofrecer una solución asistencial válida en las 48 horas siguientes, asumiendo los gastos o gestionando el traslado a un centro concertado.

La hospitalización se mantiene mientras persista la necesidad médica a juicio del facultativo responsable, no pudiendo prolongarse por razones de tipo social.

Están incluidos todos los gastos médico-quirúrgicos producidos, incluyendo el tratamiento farmacológico y la alimentación según dieta prescrita, así como la habitación individual con baño o ducha y cama de acompañante (salvo en hospitalización psiquiátrica).

La **hospitalización de día** comprende las actividades asistenciales para pacientes que requieren cuidados especializados continuados, incluida la cirugía mayor ambulatoria, pero que no suponen pernoctar en el hospital.

La **hospitalización domiciliaria** es la que, siendo comparable a la convencional en complejidad, intensidad o duración, se produce en el domicilio del paciente..

Autorización previa

Relación de **prestaciones** que requieren autorización previa:

- Hospitalización convencional, de día, domiciliaria o cuidados paliativos a domicilio.

- Técnicas diagnósticas, tratamientos y técnicas quirúrgicas:

  – Cirugía ambulatoria.

- Odontoestomatología: prótesis dentarias e implantes osteointegrados en los supuestos previstos en la cartera de servicios.

- Rehabilitación, fisioterapia y logopedia.

- Terapias respiratorias.

- Hemodiálisis y diálisis peritoneal.

- Oncología: quimioterapia, radioterapia e inmunoterapia.

- Diagnóstico por imagen: resonancia magnética, tomografía computarizada, PET-TC, gammagrafía, doppler y densitometría ósea.

- Estudios neurofisiológicos.

- Test y estudios neuropsicológicos para el diagnóstico de patologías con deterioro cognitivo.

- Estudio y tratamiento endoscópico.

- Cardiología: estudios y tratamientos hemodinámicos.

- Obstetricia: amniocentesis.

- Oftalmología: retinografía y tratamiento láser, tomografía de coherencia óptica (OCT), tomografía óptica con láser confocal (HRT), polarimetría láser GDX, tratamiento de la degeneración macular asociada a la edad (DMAE) por terapia fotodinámica o inyección intravítrea de antiangiogénicos.

- Tratamiento en unidad de dolor.

- Estudio y tratamiento en unidad del sueño.

- Litotricia renal extracorpórea.

- Psicoterapia.

• Podología.

• Servicios correspondientes al nivel IV y servicios de referencia.

• Asistencia a médicos consultores.

• En los municipios o agrupaciones del nivel II en que no se disponga de centro hospitalario concertado y exista un centro hospitalario privado, los servicios correspondientes a dicho centro (asistencia en consultas externas y de hospitalización a los beneficiarios residentes en el municipio o agrupación, y las urgencias hospitalarias a cualquier beneficiario).

La autorización se puede solicitar:

- A través de **WhatsApp** al teléfono +34960160602.

- A través de la aplicación Activa DKV

- a través de la **web** areadelcliente.dkvseguros.com.

- al **teléfono** 976 768 999 / 900 810 073.

- **presencialmente**, en la oficina DKV.

Los datos que tiene que incluir la solicitud son:

- **datos personales de la persona solicitante**: nombre y apellidos, número de tarjeta sanitaria DKV Medicard®, teléfono de contacto y dirección de correo electrónico.

- **datos del servicio solicitado**: identificación del servicio y provincia de realización, prescripción (con identificación del facultativo, fecha, firma y sello), profesional o centro previsto para su realización y fecha.

Una vez recibida la solicitud, DKV puede confirmar el profesional o centro sanitario elegido por el solicitante o bien asignar otro diferente, siempre que constituya una alternativa asistencial válida para la realización de la prestación solicitada.

Utilización de medios no concertados

Cuando un mutualista o beneficiario, por decisión propia o de sus familiares, utiliza medios no concertados **debe abonar, sin derecho a reintegro**, los gastos que puedan ocasionarse, excepto en los casos de denegación injustificada de asistencia y asistencia urgente de carácter vital.

Se considera **situación urgente de carácter vital** aquella en que se haya producido una patología cuya naturaleza y síntomas hagan previsible un riesgo vital inminente o muy próximo, o un daño irreparable para la integridad física de la

persona de no obtenerse una actuación terapéutica de inmediato.

Para que la persona beneficiaria tenga derecho a la cobertura de gastos, el medio ajeno debe ser **razonablemente elegido**, teniendo en cuenta circunstancias de lugar y tiempo, la capacidad de decisión del enfermo y, en su caso, de las personas que prestaron los primeros auxilios.

La situación de urgencia vital se extiende desde el ingreso hasta el alta, salvo que:

- DKV ofrezca una alternativa asistencial en conformidad con el equipo médico y el paciente o sus familiares se nieguen.
- el paciente sea remitido a un segundo centro ajeno y no existan causas que impidan la continuidad en uno concertado.

El beneficiario, u otra persona en su nombre, tiene que comunicar a DKV la asistencia recibida con medios ajenos por cualquier medio que permita dejar constancia de la comunicación, aportando el correspondiente informe médico de urgencias, en las 48 horas siguientes al inicio de la asistencia, salvo que concurran circunstancias excepcionales debidamente justificadas.

DKV tiene que contestar en el plazo de 48 horas, por un medio que permita dejar constancia de la respuesta, si acepta o no la existencia de la situación de urgencia vital y, por tanto, si asume o no la obligación del pago de los gastos producidos.

Transporte para la asistencia sanitaria

Incluye tres tipos de transporte: sanitario urgente, sanitario no urgente y medios ordinarios.

El **transporte sanitario urgente** es el preciso para el traslado del paciente al centro sanitario que pueda atender adecuadamente la situación de urgencia.

El **transporte sanitario no urgente** es el desplazamiento de pacientes que, por causas exclusivamente clínicas, están incapacitados para desplazarse en los medios ordinarios de transporte a un centro sanitario para una prestación sanitaria o a su domicilio tras recibirla. Incluye el transporte sanitario asistido y no asistido, dependiendo de la necesidad de asistencia técnico-sanitaria en ruta.

Su prescripción médica se considera justificada si hay limitación para el desplazamiento autónomo, que requiere el apoyo de terceras personas, o una situación clínica que impide el uso de medios ordinarios. Se suspende cuando, a criterio del facultativo, desaparece la incapacidad física u otras causas médicas, pudiendo utilizar el paciente los medios de transporte ordinario.

El **transporte en medios ordinarios** (automóvil, autobús, ferrocarril, etc.) se facilita cuando:

- no existen los medios exigidos para desplazarse a otra localidad.

- se realizan a servicios de nivel IV y de referencia ubicados en provincia distinta a la de residencia.

- se realizan en traslados a localidad distinta de la de residencia para recibir asistencia derivada de accidente en acto de servicio o enfermedad profesional.

Los traslados se valoran por su coste en líneas regulares de transporte en clase normal o turista.

Tienen derecho a los gastos de transporte los acompañantes en los desplazamientos efectuados por pacientes menores de 15 años (o de 18 años en Ceuta, Melilla y provincias insulares), con un grado de discapacidad igual o superior al 65% y cuando así lo prescriba su médico responsable en residentes de Ceuta, Melilla y provincias insulares.

Salud bucodental

Comprende el tratamiento de afecciones estomatológicas en general, incluyendo las extracciones y la limpieza de boca una vez por año (salvo informe justificativo del especialista).

En general, quedan excluidos los empastes, la endodoncia, la periodoncia, las prótesis dentarias, los implantes osteointegrados, la ortodoncia, los tratamientos con finalidad exclusivamente estética y las pruebas complementarias para tratamientos no incluidos.

Incluye el programa de salud bucodental dirigido a **menores de 15 años**, consistente en revisiones periódicas, aplicación de flúor tópico y, en las piezas permanentes, selladores oclusales, obturaciones, empastes o reconstrucciones, tratamientos pulpares (endodoncias), tartrectomías y tratamientos de incisivos y caninos en caso de enfermedad, malformaciones o traumatismos. Además, entre los 6 y 15 años, incluye los gastos de ortodoncia por maloclusiones severas tras intervención quirúrgica de fisura palatina, labio leporino u otra malformación esquelética facial.

Se incluyen específicamente:

- todos los tratamientos y actuaciones en caso de accidente en acto de servicio o enfermedad profesional.

- las prótesis maxilares para pacientes con malformaciones congénitas que cursan con anodoncia, grandes traumatismos y con procesos oncológicos que afectan a la cavidad oral impliquen la pérdida de dientes.

Rehabilitación

Comprende el diagnóstico, evaluación, prevención y tratamiento de pacientes con **déficit funcional recuperable**, supeditando el número de sesiones al criterio médico y a la situación del paciente. Por tanto, salvo reagudización del proceso, se excluye su cobertura cuando se alcanza la total recuperación

funcional o su máximo posible y, por tanto, cualquier terapia de mantenimiento.

Incluye la rehabilitación de las afecciones del sistema musculoesquelético, sistema nervioso, sistema cardiovascular y sistema respiratorio, a través de fisioterapia, adaptación de métodos técnicos (ortoprótesis), terapia ocupacional, y logopedia relacionada directamente con procesos patológicos incluidos en la cartera de servicios. No se incluyen los trastornos del aprendizaje por ser competencia del sistema educativo..

Diagnóstico y tratamiento de la esterilidad

Los tratamientos de reproducción asistida tienen la finalidad de ayudar a lograr la gestación en aquellas personas con imposibilidad de conseguirlo de forma natural, no susceptibles de tratamientos exclusivamente farmacológicos, o tras el fracaso de los mismos. **Un tratamiento de reproducción asistida puede estar indicado desde el punto de vista médico, pero no incluido en los límites de la cartera de servicios del SNS**.

Se atiende la cobertura de técnicas de reproducción humana asistida en las siguientes situaciones:

- Trastorno documentado de la capacidad reproductiva, constatado tras el correspondiente protocolo diagnóstico y no susceptible de tratamiento médico o tras la evidente ineficacia de este.
- Ausencia de consecución de embarazo tras un mínimo doce meses de relaciones sexuales con coito vaginal sin empleo de métodos anticonceptivos.

Para su cobertura se precisa que la mujer beneficiaria sea mayor de 18 años y menor de 40 años, y no tenga descendencia previa y sana. En el caso de parejas, el varón debe ser mayor de 18 años y menor de 55 años, y descendencia común y sana.

Incluye los gastos necesarios para obtener el diagnóstico de la esterilidad, que se extiende cuando procede a la pareja, y todas las técnicas incluidas en la cartera de servicios del SNS, con los límites establecidos en cuanto al número de ciclos y edad de la paciente.

También se emplean estos tratamientos para evitar enfermedades o trastornos genéticos graves en la descendencia y cuando se precisa de un embrión con características inmunológicas idénticas a las de un hermano afecto de un proceso patológico grave, que no sea susceptible de otro recurso terapéutico, de acuerdo a la normativa vigente.

Programas preventivos

Con la finalidad de conseguir un enfoque integral de la asistencia sanitaria, DKV realiza las siguientes actuaciones de prevención y promoción de la salud:

- **Vacunaciones** de todos los grupos de edad y, en su caso, de grupos de riesgo,

según el calendario común del SNS.

- Indicación y administración, en su caso, de **quimioprofilaxis antibiótica** en los contactos con pacientes infecciosos para los problemas infectocontagiosos que así lo requieran.

- Actividades para prevenir la aparición de enfermedades actuando sobre los factores de riesgo (prevención primaria) o para detectarlas en fase presintomática mediante cribado o diagnóstico precoz (prevención secundaria), realizando las actividades siguientes:

  - **Cribado neonatal** de las enfermedades endocrino-metabólicas del programa del SNS.

  - **Cribado de cáncer colorrectal**: determinación de sangre oculta en heces, en hombres y mujeres de 50 a 69 años.

  - **Cribado de cáncer de cuello de útero (cérvix)**: citología cada tres años en mujeres de 25 a 34 años y determinación de VPH de alto riesgo en mujeres de 35 a 65 años, cada cinco años.

  - **Cribado de cáncer de mama**: mamografía cada dos años en mujeres de 50 a 69 años.

En todos los casos, se garantiza la valoración del riesgo individual, incluyendo en el caso del cáncer de mama y del cáncer colorrectal, si procede, la realización de estudio y consejo genético de las personas que cumplen criterios de riesgo de cáncer familiar o hereditario y, si se confirma, su seguimiento específico.

Asistencia sanitaria cuando existe un tercero obligado al pago

Cuando la asistencia sanitaria está cubierta por cualquier otra modalidad de seguro o es responsabilidad de otros organismos públicos o privados (accidentes de tráfico, deportistas federados, etc.), la persona beneficiaria tiene que comunicar al proveedor sanitario y a DKV dicha circunstancia.

DKV puede realizar las gestiones necesarias para su reintegro, sin perjuicio de cubrir en todo caso la asistencia. Para ello puede subrogarse en los derechos y acciones de los beneficiarios, que están obligados a comunicar dicha asistencia y facilitar los datos necesarios.

INFORMACIÓN GENERAL Y NORMAS DE USO 9
CENTROS DE URGENCIAS PROVINCIALES 21
CENTROS MÉDICOS DE REFERENCIA 31
Espacio de Salud Dental DKV Madrid 31
RED DE CENTROS Y PROFESIONALES SANITARIOS 43
MADRID CAPITAL 43
ATENCIÓN PRIMARIA 43
MEDICINA GENERAL O DE FAMILIA 43
PEDIATRÍA 55
ENFERMERÍA 60
FISIOTERAPIA 63
ODONTOLOGÍA - ESTOMATOLOGÍA 66
PODOLOGÍA 69
ATENCIÓN ESPECIALIZADA 71
ALERGOLOGÍA 71
ANATOMÍA PATOLÓGICA 74
ANGIOLOGÍA Y C. VASCULAR 77
ANÁLISIS CLÍNICOS 80
ANÁLISIS CLÍNICOS: MICROBIOLOGÍA Y PARASITOLOGÍA 81
ANÁLISIS GENÉTICOS: PANELES SECUENCIACIÓN MASIVA 82
APARATO DIGESTIVO 83
CARDIOLOGÍA 87
CIRUGÍA GENERAL Y DEL APARATO DIGESTIVO 92
CIRUGÍA ORTOPÉDICA Y TRAUMATOLOGÍA 98
DENSITOMETRÍA ÓSEA 104
DERMATOLOGÍA 106
DIAGNÓSTICO ESPECIAL PRENATAL 111
ECOCARDIOGRAFÍA 112
ECOGRAFÍA 116
ECOGRAFÍA UROLÓGICA 116
ELECTROFISIOLOGÍA 120
ENDOCRINOLOGÍA Y NUTRICIÓN 121
ENDOSCOPIA DIGESTIVA 124
ERGOMETRÍA 125
FARMACOGENÉTICA 128
GINECOLOGÍA 128
HEMATOLOGÍA Y HEMOTERAPIA 129

HOLTER 130
LITOTRICIA 134
LOGOPEDIA....134
MAMOGRAFÍA 135
MEDICINA INTERNA....137
MEDICINA NUCLEAR DIAGNÓSTICA Y TERAPÉUTICA 140
NEFROLOGÍA 141
NEUMOLOGÍA....141
NEUROFISIOLOGÍA CLÍNICA 143
NEUROLOGÍA....144
OBSTETRICIA Y GINECOLOGÍA....147
OFTALMOLOGÍA 157
ONCOLOGÍA MÉDICA 159
ONCOLOGÍA RADIOTERÁPICA....160
OTORRINOLARINGOLOGÍA....160
PREPARACIÓN AL PARTO....164
PSICOTERAPIA....165
PSIQUIATRÍA....167
R.M.N....168
RADIOLOGÍA DENTAL 170
RADIOLOGÍA GENERAL 170
RADIOLOGÍA HEMODINÁMICA 175
REHABILITACIÓN....175
REHABILITACIÓN CARDIACA 177
REHABILITACIÓN SUELO PÉLVICO 177
REUMATOLOGÍA....178
T.A.C. 180
UNIDAD DE SUEÑO....181
UROLOGÍA....181
Unidades Multidisciplinares....186
TRATAMIENTO DEL DOLOR 186
UNIDAD DE DOLOR 188
MADRID PROVINCIA 188
AJALVIR....188
ALCALÁ DE HENARES 189
ALCOBENDAS....200
ALCORCÓN 207

ALGETE....217
ALPEDRETE....218
ARANJUEZ....219
ARGANDA DEL REY....224
ARROYOMOLINOS....228
BOADILLA DEL MONTE....229
BRUNETE....239
CERCEDILLA....243
CERVERA DE BUITRAGO....243
CIEMPOZUELOS....243
COLLADO VILLALBA....244
COLMENAR VIEJO....248
COSLADA....251
DAGANZO DE ARRIBA....257
FUENLABRADA....258
FUENTE EL SAZ DE JARAMA....265
GALAPAGAR....266
GETAFE....267
GRIÑÓN....276
GUADARRAMA....277
LAS ROZAS....277
LEGANÉS....282
MAJADAHONDA....286
MEJORADA DEL CAMPO....294
MORALZARZAL....295
MÓSTOLES....296
NAVALCARNERO....308
PARACUELLOS DE JARAMA....309
PARLA....310
PINTO....316
POZUELO DE ALARCÓN....319
RIVAS-VACIAMADRID....329
SAN AGUSTÍN DEL GUADALIX....336
SAN FERNANDO DE HENARES....337
SAN LORENZO DE EL ESCORIAL....339
SAN MARTÍN DE LA VEGA....340
SAN SEBASTIÁN DE LOS REYES....340

SEVILLA LA NUEVA....345
SOTO DEL REAL....345
TORREJÓN DE ARDOZ....346
TORREJÓN DE LA CALZADA....355
TORRELODONES....356
TRES CANTOS....358
VALDEMORILLO....364
VALDEMORO....364
VALDETORRES DE JARAMA....368
VILLANUEVA DE LA CAÑADA....368
VILLANUEVA DEL PARDILLO....369
VILLAVICIOSA DE ODÓN....371
CENTROS HOSPITALARIOS EN LA PROVINCIA....375
AGRUPACIONES DE MUNICIPIOS....383
SERVICIOS DE NIVEL IV....387
SERVICIOS DE URGENCIAS NACIONALES....417
CUADRO RESUMEN CON LOS MEDIOS DE ATENCIÓN ESPECIALIZADA....441
CONVENIO RURAL....451
SERVICIOS DE SALUD DIGITAL....465
ÍNDICE ALFABÉTICO DE CENTROS Y PROFESIONALES SANITARIOS....471

SERVICIOS DE URGENCIAS PROVINCIALES

SERVICIO DE AMBULANCIAS 900 810 074 / 976 991 199

MADRID CAPITAL

ATENCIÓN DE URGENCIA

URGENCIA CIRUGIA GENERAL

Hospital Beata Mª Ana de Jesús
C/ Doctor Esquerdo, 83 Hospital Beata
Tel.: 915 731 402 - 914 097 423

Hospital San Francisco de Asis
C/ Joaquin Costa, 28
Tel.: 915 617 100 - 915 630 360

Hospital Viamed Virgen de la Paloma
C/ Loma, 1 Bajo
Tel.: 915 348 207

Hospital Vithas La Milagrosa
C/ Modesto Lafuente, 14
Tel.: 914 472 100 - 914 478 100

Hospital Vithas Madrid Aravaca
C/ La Salle, La, 12
Tel.: 915 129 000

URGENCIA DE CARDIOLOGIA

Hospital San Francisco de Asis
C/ Joaquin Costa, 28
Tel.: 915 617 100 - 915 630 360

Hospital Vithas Madrid Aravaca
C/ La Salle, La, 12
Tel.: 915 129 000

URGENCIA MEDICINA INTERNA

Hospital Beata Mª Ana de Jesús
C/ Doctor Esquerdo, 83 Hospital Beata
Tel.: 915 731 402 - 914 097 423

Hospital San Francisco de Asis
C/ Joaquin Costa, 28
Tel.: 915 617 100 - 915 630 360

Hospital Viamed Virgen de la Paloma
C/ Loma, 1 Bajo
Tel.: 915 348 207

Hospital Vithas La Milagrosa
C/ Modesto Lafuente, 14
Tel.: 914 472 100 - 914 478 100

Hospital Vithas Madrid Aravaca
C/ La Salle, La, 12
Tel.: 915 129 000

URGENCIAS HOSPITALARIAS GENERALES

Médico DKV 24 horas:
900 810 074 / 976 991 199

Clínica la Luz
C/ Maestro Angel Llorca, 8
Tel.: 914 530 303 - 914 530 200

Clínica Nuestra Señora del Rosario
C/ Príncipe de Vergara, 53
Tel.: 914 315 003

Clínica Santa Elena
C/ Granja, la, 8
Tel.: 914 539 400 - 915 538 700

Complejo hospitalario Ruber Juan Bravo
C/ Juan Bravo, 39
Tel.: 910 687 777 - 910 687 777

Hospital Beata Mª Ana de Jesús
C/ Doctor Esquerdo, 83 Hospital Beata
Tel.: 915 731 402 - 914 097 423

Hospital Fuensanta
C/ Arturo Soria, 17
Tel.: 914 100 200

Hospital Ruber Juan Bravo 49

C/ Juan Bravo, 49
Tel.: 910 687 999

Hospital San Francisco de Asis

C/ Joaquin Costa, 28
Tel.: 915 617 100 - 915 630 360

Hospital San Rafael

C/ Serrano, 199
Tel.: 915 649 944 - 915 649 943

Hospital Univer.HM Sanchinarro

C/ Oña, 10
Tel.: 919 370 000 - 917 567 800

Hospital Universitario HM Madrid

Plaza Conde del Valle de Suchil, 16
Tel.: 919 370 000 - 914 476 600

Hospital Viamed Virgen de la Paloma

C/ Loma, 1 Bajo
Tel.: 915 348 207

Hospital Vithas La Milagrosa

C/ Modesto Lafuente, 14
Tel.: 914 472 100 - 914 478 100

Hospital Vithas Madrid Aravaca

C/ La Salle, La, 12
Tel.: 915 129 000

Hospital Vithas Ntra. Sra. de América

C/ Arturo Soria, 103
Tel.: 912 143 100

Quirón San José

C/ Cartagena, 111
Tel.: 910 687 000 - 902 024 747

URGENCIAS HOSPITALARIAS OBSTÉTRICO - GINECOLÓGICAS

Línea Médica de la Mujer:
900 810 074 / 976 991 199

Clínica Nuestra Señora del Rosario

C/ Príncipe de Vergara, 53
Tel.: 914 315 003

Hospital San Francisco de Asis

C/ Joaquin Costa, 28
Tel.: 915 617 100 - 915 630 360

Hospital Vithas Madrid Aravaca

C/ La Salle, La, 12
Tel.: 915 129 000

Quirón San José
López Galián, Juan José
Paniagua Ruano, Juan José
Pingarrón Santofimia, MªCarmen
Poyo Torcal, Silvia

C/ Cartagena, 111
Tel.: 910 687 000 - 902 024 747

URGENCIAS HOSPITALARIAS OFTALMOLÓGICAS

Médico DKV 24 horas:
900 810 074 / 976 991 199

Hospital Vithas Ntra. Sra. de América

C/ Arturo Soria, 103
Tel.: 912 143 100

URGENCIAS HOSPITALARIAS PEDIÁTRICAS

Línea Médica Pediátrica:
900 810 074 / 976 991 199

Clínica Santa Elena

C/ Granja, la, 8
Tel.: 914 539 400 - 915 538 700

Hospital San Rafael

C/ Serrano, 199
Tel.: 915 649 944 - 915 649 943
24 Horas

Hospital Univer.HM Sanchinarro

C/ Oña, 10
Tel.: 919 370 000 - 917 567 800

Hospital Vithas Madrid Aravaca

C/ La Salle, La, 12
Tel.: 915 129 000

Hospital Vithas Ntra. Sra. de América

C/ Arturo Soria, 103
Tel.: 912 143 100

Quirón San José
Cabañas González, Fernando

C/ Cartagena, 111
Tel.: 910 687 000 - 902 024 747

URGENCIAS HOSPITALARIAS PSIQUIÁTRICAS

Médico DKV 24 horas:
900 810 074 / 976 991 199

Sanatorio Esquerdo

Avda. Poblados, de los, 70
Tel.: 917 061 100
Previa cita

URGENCIAS HOSPITALARIAS TRAUMATOLÓGICAS

Médico DKV 24 horas:
900 810 074 / 976 991 199

Clínica Santa Elena

C/ Granja, la, 8
Tel.: 914 539 400 - 915 538 700

Hospital Beata Mª Ana de Jesús

C/ Doctor Esquerdo, 83 Hospital Beata
Tel.: 915 731 402 - 914 097 423

Hospital San Francisco de Asis

C/ Joaquin Costa, 28
Tel.: 915 617 100 - 915 630 360

Hospital Viamed Virgen de la Paloma

C/ Loma, 1 Bajo
Tel.: 915 348 207

Hospital Vithas La Milagrosa

C/ Modesto Lafuente, 14
Tel.: 914 472 100 - 914 478 100

Hospital Vithas Madrid Aravaca

C/ La Salle, La, 12
Tel.: 915 129 000

Hospital Vithas Ntra. Sra. de América

C/ Arturo Soria, 103
Tel.: 912 143 100

URGENCIAS OTORRINOLARINGOLOGÍA

Hospital Vithas La Milagrosa

C/ Modesto Lafuente, 14
Tel.: 914 472 100 - 914 478 100

URGENCIAS UROLOGÍA

Hospital Vithas Madrid Aravaca

C/ La Salle, La, 12
Tel.: 915 129 000

MADRID PROVINCIA

ALCALÁ DE HENARES

ATENCIÓN DE URGENCIA

URGENCIAS AMBULATORIAS

Fuera de horario solicitar información a:
900 810 074 / 976 991 199

C. Médico Quironsalud Valle de Henares

C/ República Dominicana, 6
Tel.: 918 775 780

Centro Médico Complutense

Via Complutense, 77
Tel.: 918 820 189

URGENCIAS HOSPITALARIAS GENERALES

Médico DKV 24 horas:
900 810 074 / 976 991 199

Hospital HM Vallés

C/ Santiago, 14
Tel.: 919 370 000 - 902 089 800

ALCOBENDAS

ATENCIÓN DE URGENCIA

URGENCIAS AMBULATORIAS

Fuera de horario solicitar información a:
900 810 074 / 976 991 199

Centro Clínico la Chopera

Paseo Chopera, 121
Tel.: 916 610 021 - 916 615 765

ALCORCÓN

ATENCIÓN DE URGENCIA

URGENCIA CIRUGIA GENERAL

Hospital QuirónSalud Sur

C/ Estambul, 30
Tel.: 916 496 600

URGENCIA MEDICINA INTERNA

Hospital QuirónSalud Sur

C/ Estambul, 30
Tel.: 916 496 600

URGENCIAS HOSPITALARIAS GENERALES

Médico DKV 24 horas:
900 810 074 / 976 991 199

Hospital QuirónSalud Sur

C/ Estambul, 30
Tel.: 916 496 600

URGENCIAS HOSPITALARIAS OBSTÉTRICO - GINECOLÓGICAS

Línea Médica de la Mujer:
900 810 074 / 976 991 199

Hospital QuirónSalud Sur

C/ Estambul, 30
Tel.: 916 496 600

URGENCIAS HOSPITALARIAS PEDIÁTRICAS

Línea Médica Pediátrica:
900 810 074 / 976 991 199

Hospital QuirónSalud Sur

C/ Estambul, 30
Tel.: 916 496 600

URGENCIAS HOSPITALARIAS TRAUMATOLÓGICAS

Médico DKV 24 horas:
900 810 074 / 976 991 199

Hospital QuirónSalud Sur

C/ Estambul, 30
Tel.: 916 496 600

ARANJUEZ

ATENCIÓN DE URGENCIA

URGENCIAS AMBULATORIAS

Fuera de horario solicitar información a:
900 810 074 / 976 991 199

Clínica Atlas

C/ De Postas, 81
Tel.: 918 925 373

ARGANDA DEL REY

ATENCIÓN DE URGENCIA

URGENCIAS AMBULATORIAS

Fuera de horario solicitar información a:
900 810 074 / 976 991 199

Clínica San Juan

Puert Parque, 2 bis-4
Tel.: 918 702 473

BOADILLA DEL MONTE

ATENCIÓN DE URGENCIA

URGENCIAS HOSPITALARIAS GENERALES

Médico DKV 24 horas:
900 810 074 / 976 991 199

Hospital Univ.HM Montepríncipe

Avda. Monteprincipe, 25
Tel.: 919 370 000 - 917 089 900

URGENCIAS HOSPITALARIAS PEDIÁTRICAS

Línea Médica Pediátrica:
900 810 074 / 976 991 199

Hospital Univ.HM Montepríncipe

Avda. Monteprincipe, 25
Tel.: 919 370 000 - 917 089 900

GETAFE

ATENCIÓN DE URGENCIA

URGENCIAS AMBULATORIAS

Fuera de horario solicitar información a:
900 810 074 / 976 991 199

Ibermédic Getafe

C/ Gálvez, 6
Tel.: 916 652 780 - 916 477 410

LEGANÉS

ATENCIÓN DE URGENCIA

URGENCIAS AMBULATORIAS

Fuera de horario solicitar información a:
900 810 074 / 976 991 199

Medicentro Leganés

Avda. Mancha, de la, 23-25
Tel.: 914 810 265

MAJADAHONDA

ATENCIÓN DE URGENCIA

URGENCIAS AMBULATORIAS

Fuera de horario solicitar información a:
900 810 074 / 976 991 199

Nuevo Centro Médico Majadahonda

C/ Rosalía de Castro, 2
Tel.: 916 381 247 - 916 381 247

MÓSTOLES

ATENCIÓN DE URGENCIA

URGENCIAS AMBULATORIAS

Fuera de horario solicitar información a:
900 810 074 / 976 991 199

Ibermédic Sur

C/ Río Sella, 10
Tel.: 916 475 050

URGENCIAS HOSPITALARIAS GENERALES

Médico DKV 24 horas:
900 810 074 / 976 991 199

Hospital Univer.HM Puerta del Sur

Avda. Carlos V, 70
Tel.: 919 370 000

URGENCIAS HOSPITALARIAS PEDIÁTRICAS

Línea Médica Pediátrica:
900 810 074 / 976 991 199

Hospital Univer.HM Puerta del Sur

Avda. Carlos V, 70
Tel.: 919 370 000
Previa cita.

PARLA

ATENCIÓN DE URGENCIA

URGENCIAS AMBULATORIAS

Fuera de horario solicitar información a:
900 810 074 / 976 991 199

Wellcare Medical

Avda. Lagunas, De Las, 4
Tel.: 916 644 545 - 916 644 544

POZUELO DE ALARCÓN

ATENCIÓN DE URGENCIA

URGENCIA CIRUGIA GENERAL

Hospital Univ. Quirónsalud Madrid

C/ Diego de Velazquez, 1
Tel.: 914 521 900

URGENCIA DE CARDIOLOGIA

Hospital Univ. Quirónsalud Madrid

C/ Diego de Velazquez, 1
Tel.: 914 521 900

URGENCIA MEDICINA INTERNA

Hospital Univ. Quirónsalud Madrid

C/ Diego de Velazquez, 1
Tel.: 914 521 900

URGENCIAS HOSPITALARIAS GENERALES

Médico DKV 24 horas:
900 810 074 / 976 991 199

Hospital Univ. Quirónsalud Madrid

C/ Diego de Velazquez, 1
Tel.: 914 521 900

URGENCIAS HOSPITALARIAS OBSTÉTRICO - GINECOLÓGICAS

Línea Médica de la Mujer:
900 810 074 / 976 991 199

Hospital Univ. Quirónsalud Madrid

C/ Diego de Velazquez, 1
Tel.: 914 521 900

URGENCIAS HOSPITALARIAS OFTALMOLÓGICAS

Médico DKV 24 horas:
900 810 074 / 976 991 199

Hospital Univ. Quirónsalud Madrid

C/ Diego de Velazquez, 1
Tel.: 914 521 900

URGENCIAS HOSPITALARIAS PEDIÁTRICAS

Línea Médica Pediátrica:
900 810 074 / 976 991 199

Hospital Univ. Quirónsalud Madrid

C/ Diego de Velazquez, 1
Tel.: 914 521 900

URGENCIAS HOSPITALARIAS TRAUMATOLÓGICAS

Médico DKV 24 horas:
900 810 074 / 976 991 199

Hospital Univ. Quirónsalud Madrid

C/ Diego de Velazquez, 1
Tel.: 914 521 900

URGENCIAS OTORRINOLARINGOLOGÍA

Hospital Univ. Quirónsalud Madrid

C/ Diego de Velazquez, 1
Tel.: 914 521 900

URGENCIAS UROLOGÍA

Hospital Univ. Quirónsalud Madrid

C/ Diego de Velazquez, 1
Tel.: 914 521 900

RIVAS - VACIAMADRID

ATENCIÓN DE URGENCIA

URGENCIAS HOSPITALARIAS GENERALES

Médico DKV 24 horas:
900 810 074 / 976 991 199

Hospital Universitario HM Rivas Fernández Alcón, Elena

Avda. Jose Hierro, de, 94 A
Tel.: 901 088 212
Previa cita

SAN SEBASTIÁN DE LOS REYES

ATENCIÓN DE URGENCIA

URGENCIAS AMBULATORIAS

Fuera de horario solicitar información a:
900 810 074 / 976 991 199

Clínica Madrid

Avda. España, 46-48
Tel.: 916 540 022

TORRELODONES

ATENCIÓN DE URGENCIA

URGENCIAS HOSPITALARIAS GENERALES

Médico DKV 24 horas:
900 810 074 / 976 991 199

Hospital Univer.HM Torrelodones

Avda. Castillo de Olivares, S/N
Tel.: 919 370 000 - 912 675 000

URGENCIAS HOSPITALARIAS PEDIÁTRICAS

Línea Médica Pediátrica:
900 810 074 / 976 991 199

Hospital Univer.HM Torrelodones

Avda. Castillo de Olivares, S/N
Tel.: 919 370 000 - 912 675 000
Solo hasta las 20:00 H.

TRES CANTOS

ATENCIÓN DE URGENCIA

URGENCIAS AMBULATORIAS

Fuera de horario solicitar información a:
900 810 074 / 976 991 199

Clínica Roiz

Sectr Literatos, 25
Tel.: 918 043 397 - 918 047 646

LEYENDA

Este año hemos incorporado nuevas funcionalidades de salud digital a través de nuestra app **Quiero cuidarme Más**. Esta leyenda le indica en qué consiste cada icono de su cuadro médico y cómo puede descargar la aplicación:

- Cuando veas estos iconos indican que:

Reserva una **cita presencial** desde la app Quiero cuidarme Más, desde la web de cuadro medico o Área de cliente

Es posible programar y realizar una **consulta virtual** con el profesional médico desde la app Quiero cuidarme Más

- Cuando veas este icono al **lado de una especialidad** indica que:

Es posible mantener una consulta virtual y hablar con un médico de nuestro equipo.
Esta especialidad médica está disponible en servicio digital a través de la **app Quiero cuidarme Más**. Desde allí podrás agendar tu cita, chatear con un médico o programar una consulta virtual.

El profesional sanitario puede gestionar las solicitudes de sus **autorizaciones** en caso de necesidad.

Es un municipio que pertenece a una agrupación de municipios a efectos de disponibilidad de medios.

- Descarga gratis **Quiero cuidarme Más** desde tu móvil en tres sencillos pasos:

1. Entra en dkv.es/qcmas
2. Haz click en el market de Android y IOS.
3. Presiona el botón de descarga de la app y comienza a utilizarla.

Consíguelo en el App Store

DISPONIBLE EN Google Play

Espacio de Salud Dental DKV Madrid

C / Príncipe de Vergara, 80
Tel.: 915 633 881

Cirugía Oral y Máxilofacial
Crespo Escudero, José Luis
Portillo Hernández, Isabel del Rocío

Odontología General
Canals Conde, Silvia
De Paz Rueda, David
Hernández Rodríguez, María Jana
Juan Gaceo, Fernando
Martínez González, Javier
Martínez Herrera, José Manuel
Moreno Moreno, Luisana Gabriela
Paz Cortés, Marta
Prieto Setien, Juan Manuel
Velasco Luque, Jaime

Radiología Dental

Es un municipio que pertenece a una agrupación de municipios a efectos de disponibilidad de medios.

Cita online: reserva una cita presencial.

Consulta virtual: chatea, habla o haz videollamada con esta especialidad.

¡QUEREMOS AYUDARTE EN CASO DE URGENCIA!

LÍNEA MÉDICA DE URGENCIAS 24 HORAS: 900 300 799

CHAT 24 HORAS

En App Quiero cuidarme Más

En caso de dudas sobre síntomas, especialidad, medicación o informes y, para la petición de recetas, análisis y pruebas médicas.

MÉDICO DKV 24 HORAS

900 300 799

Valorará tu caso y descartará o identificará síntomas de urgencia. Podría enviar una ambulancia, dirigirte a urgencias de un hospital concertado, enviar un médico a tu domicilio o aconsejarte por teléfono.

Activistas de la salud

ANTE QUÉ SÍNTOMAS DEBO LLAMAR AL TELÉFONO DE URGENCIAS

CUALQUIER SÍNTOMA O SIGNO QUE INDIQUE GRAVEDAD: consciencia alterada, dolor, dificultad respiratoria, pérdida de movilidad, fuerza o sensibilidad, desorientación, asimetría facial, hemorragia, fiebre alta, traumatismo, convulsiones, delirio, fractura ósea, traumatismo craneal, etc.

DOLOR EN EL CENTRO DEL PECHO (parecido a una opresión que no desaparece ni con movimientos ni cambiando de postura). Duración mínima de este dolor de 20 minutos.

EXTENSIÓN DEL DOLOR AL BRAZO IZQUIERDO Y A LA MANDÍBULA.

NÁUSEAS, dolor en la boca del estómago, sensación de falta de aire, sudoración y mareos.

Es posible que tú o la persona que estás atendiendo podáis estar sufriendo una **enfermedad cardiaca aguda** como angina de pecho o infarto de miocardio.

AFECTACIÓN BRUSCA DE LA EXPRESIÓN O EL LENGUAJE.

PÉRDIDA DE FUERZA O MOVILIDAD o la sensibilidad de los brazos o las piernas de aparición brusca.

DESVIACIÓN DE LA COMISURA BUCAL (labios de la boca) y/o la mirada o parálisis de la cara.

NO RECONOCIMIENTO de personas.

ALTERACIONES VISUALES.

Es posible que tú o la persona que estás atendiendo podáis estar sufriendo una **enfermedad cerebro-vascular aguda**, denominada ictus.

CONSEJOS SOBRE EL TELÉFONO DE URGENCIAS Y EMERGENCIAS 900 300 799

Trata de memorizarlo, tenlo escrito siempre a mano, grábalo en la agenda del teléfono móvil, colócalo en un lugar visible de tu casa y dáselo a conocer a tus familiares o cuidadores convivientes.

DKV

¡BUROCRACIA FUERA!

APP QUIERO CUIDARME MÁS

Somos activistas de la salud, por eso con Quiero cuidarme Más puedes acceder a todos los servicios de salud digital que DKV te ofrece:

CUADRO MÉDICO
Chatea o haz videollamada con medicina general o especialistas (psicología, nutrición, pediatría y más).

COACH DE SALUD
A través de chat, podrás hablar con un profesional de la salud que te ayude a llevar hábitos de vida saludables.

COMADRONA DIGITAL
Resuelve tus dudas de embarazo y postparto a través de chat.

MI FARMACIA
Consulta por chat tus dudas con un farmacéutico.

CUIDA TU MENTE
Recibe orientación psicológica o activa consultas de psicología y psiquiatría.

ÍNDICE DE VIDA SALUDABLE
Calcula y haz seguimiento del progreso de tu estado de salud.

CHEQUEADOR DE SÍNTOMAS

DESDE QUIERO CUIDARME MÁS, PUEDES GESTIONAR TODOS TUS DATOS DE SALUD CON: RAPIDEZ | SEGURIDAD | INTEGRACIÓN

Accede desde tu móvil o navegador:

Consíguelo en el App Store

DISPONIBLE EN Google Play

Activistas de la salud

DKV Espacio de salud

NUESTRA FILOSOFÍA

¡TRATAMIENTOS DE ALTA CALIDAD CON LA MEJOR ATENCIÓN PERSONALIZADA!

En nuestros centros propios podrás disfrutar de la mejor experiencia gracias a nuestros:

- Profesionales de reconocido prestigio.
- Rigurosos tratamientos probados y avalados científica y clínicamente.
- Productos y materiales de máxima calidad con la última tecnología.
- Tratamientos personalizados con máxima satisfacción y garantía para nuestros pacientes.

NUESTRA TECNOLOGÍA

- Ortopantomógrafo
- Escáner dental
- TAC dental

Más información

913 79 04 69 - 93 214 00 26 | negociodirecto@dkvseguros.es

Activistas de la salud

DKV Club salud & bienestar

TU CLUB DE DESCUENTOS EN SERVICIOS DE SALUD

Somos activistas de la salud, encuentra servicios adicionales a tu aseguramiento con descuentos de hasta el 50%, CON DKV CLUB SALUD Y BIENESTAR.

- Óptica
- Odontología
- Podología y estudio de la pisada
- Residencias y cuidados a domicilio
- Cirugía refractiva
- Estudios genéticos
- Reproducción asistida
- Pulseras y relojes inteligentes
- Descuentos en viajes
- Cirugía con robot Da Vinci

Más de 7.000 servicios, 25.000 profesionales en las mejores clínicas y marcas del mercado.

podoactiva PODOLOGÍA Y BIOMECÁNICA · CLÍNICA BAVIERA · OPTICA2000 · BIOCORD Tecnología en Células Madre · LOGITRAVEL · IVI

Regístratre en

dkvclubdesalud.com | 900 810 670

Activistas de la salud

DKV

DKV INTEGRAL

¡MÁS PROTECCIÓN PARA TU FAMILIA!

EL MOMENTO DE CUIDAR A TU FAMILIA ES AHORA.
DKV Integral es el seguro de salud completo para cónyuges e hijos no incluidos en la cobertura de tu mutualidad.

La salud de tu familia también es importante, por lo que te garantizamos:

- Sanidad de máxima calidad para tu tranquilidad y seguridad, con una mayor rapidez.
- Cobertura dental gratuita, con más de 50 actos gratuitos y el resto a precios especiales.
- Amplio cuadro médico y de calidad para que puedan elegir el profesional o centro al que acudir.
- Completa app de salud digital con videoconsultas, receta electrónica, gestión de autorizaciones, herramientas de bienestar emocional o indicadores de salud, entre otras funcionalidades.

Precio especial para familiares de mutualistas

Atención Whatsapp: **876 021 061** (De lunes a viernes de 9h a 18h)

Más información

913 79 04 69 - 93 214 00 26 | negociodirecto@dkvseguros.es

Activistas de la salud

DKV

DKV DENTISALUD ÉLITE MUTUALISTAS

¡QUEREMOS SONREÍR!

DISFRUTA DE TU PÓLIZA DENTAL con 59 tratamientos gratuitos y otros a precios muy inferiores a los de mercado, en toda la red de odontólogos DKV.

¿Te gustaría ahorrar dinero por la misma calidad del servicio?

Contrata en DKV tu póliza dental más completa y disfruta de la mejor sonrisa. Pregúntanos cómo.

Por solo **7€** al mes
¡Niños gratis!*

Con los mejores profesionales y precios reducidos en tratamientos dentales.

*Gratis para niños hasta 14 años, si se suscribe con un adulto de la unidad familiar. Pago anual para un asegurado.

Atención Whatsapp: **876 021 061** (De lunes a viernes de 9h a 18h)

Más información

913 79 04 69 - 93 214 00 26 | negociodirecto@dkvseguros.es

Activistas de la salud

DKV

¡PREOCUPACIONES FUERA, QUEREMOS TENERLO TODO CUBIERTO!

En DKV somos activistas de la salud y, además de tener seguros de salud con acceso a los mejores hospitales, también queremos ofrecerte nuestros seguros de decesos, vida y hogar, para que lo tengas todo cubierto a un precio insuperable.

El momento de contratarlos ¡es AHORA!

15%* de descuento si ya eres parte de DKV

DKV PROTECCIÓN FAMILIAR

Desde 1,80 eur/mes

El **seguro de decesos** que marca la diferencia al mejor precio. Ponemos a tu disposición uno de los **mejores servicios funerarios del mercado** y toda la **ayuda emocional** que puedas necesitar.

Además, también puedes contratarlo con la modalidad de **DKV Ecofuneral**, un servicio funerario **totalmente ecológico**.

https://dkv.es/particulares/seguro-de- decesos

*Descuento exclusivo para venta directa en oficina en las modalidades anual renovable o seminatural.

Activistas de la salud

DKV ECOHOGAR

Desde 8 eur/mes

15% de descuento si ya eres parte de DKV

El **primer seguro de hogar ecológico** con el que, además de tener las mejores coberturas, cuidarás tu entorno y ayudarás a cuidar el medioambiente.

https://dkv.es/particulares/dkv-ecohogar

DKV VIDA

Desde 15 eur/año

15% de descuento si ya eres parte de DKV

Para que, pase lo que pase, tu familia pueda mantener su nivel de vida. Un **seguro de vida flexible que garantiza la protección y estabilidad económica** para los que más quieres de manera personalizada y ágil.

https://dkv.es/particulares/dkv-vida

Atención Whatsapp: **876 021 061** (De lunes a viernes de 9h a 18h)

Más información

913 79 04 69 - 93 214 00 26 | negociodirecto@dkvseguros.es

Activistas de la salud

RED DE CENTROS Y PROFESIONALES SANITARIOS

MADRID CAPITAL

ATENCIÓN PRIMARIA

MEDICINA GENERAL O DE FAMILIA

Línea Médica:
900 810 074 / 976 991 199

C.P.: 28001
Ledesma Bartret, Rodrigo
C/ General Pardiñas, 28 3 G
Tel.: 914 112 869
De Lunes a viernes de 16:30 a 19 h previa cita

Muiños Fernández, Nuño Aquilino
C/ Principe de Vergara, 13-3º B
Tel.: 915 779 632
Lunes y miércoles de 16:30 a 18h, martes jueves y viernes de 12 a 14h

Muñoz-Delgado Bucho, Luis Mª
C/ Príncipe de Vergara, 13 3ºB
Tel.: 915 779 632
Marte, miércoles y jueves de 10 a 12h.
Previa cita

C.P.: 28002
Azcona Varela, Luis Manuel
C/ Corazón de María, 68 1 D
Tel.: 677 729 410 - 914 138 868
De lunes a viernes de 17 a 20h. Previa cita

Freitag Pérez, Karin
Avda. Doctor Arce, 27 Clínica DKF
Tel.: 914 111 779
De lunes a viernes de 9 a 14h y de 16:30 a 20h. Previa cita

Pérez Gutiérrez, José Luis
C/ Cartagena, 160 2 C
Tel.: 915 628 152 - 915 748 188
Previa cita

Regules Muñoz, Pilar
C/ Cardenal Siliceo, 35 Esc 2 Entrp 4
Tel.: 914 152 643
De Lunes a viernes de 12 a 13 h y de 17 a 19 h previa cita

SportSalud
Sacristan Rubio, Alberto
C/ Vinaroz, 44 Local
Tel.: 915 641 558
De lunes a viernes de 10 a 21h Previa cita

C.P.: 28003
Centro Médico Vademécum
López Calderón, María C
C/ General Ampudia, 4
Tel.: 914 411 924
Previa cita

Clínica Amstrong Internacional
García Minguito, Laura
C/ Guzman El Bueno, 102
Tel.: 915 358 790
Previa cita

Clínica la Luz
Rodriguez Garcia, Maria Dolores
C/ Maestro Angel Llorca, 8
Tel.: 914 530 303 - 914 530 200
Previa cita

Es un municipio que pertenece a una agrupación de municipios a efectos de disponibilidad de medios.

Cita online: reserva una cita presencial.

Consulta virtual: chatea, habla o haz videollamada con esta especialidad.

Clínica Santa Elena
Billón Laa, Maria Antonia

C/ Granja, la, 8
Tel.: 914 539 400 - 915 538 700
Previa cita

C.P.: 28004
Auramed Clínicas Médicas
Cordero Puebla, Padró
Palero Aguilera, Luis

C/ Hortaleza, 65-2ª Planta
Tel.: 915 222 283
De lunes a viernes de 8:30 a 16h. Previa cita

Fernández Alles, Carlos

C/ Sagasta, 18 Local
Tel.: 914 485 554
De lunes a viernes de 15:30 a 19h. Previa cita

García-Gutiérrez Mosteiro, Luis

C/ Fuencarral, 92 1º Dcha
Tel.: 915 228 710
De lunes a viernes de 9 a 13h y 16:30 a 19h. Mañanas sin previa cita

Tapia Celada, Luis

C/ Sagasta, 13 2º
Tel.: 914 485 554
De Lunes a Viernes de 16:30 a 19:15 y Sá bados de 10:30 a 12:00h.

C.P.: 28005
Andrés Marcos, Andrés Tomás

Part. Naves, 9 1º, Puerta 14
Tel.: 914 692 492 - 629 170 717
De Lunes a viernes de 16 a 17:30 h previa cita

C.P.: 28006
Álvarez Herrera, Servando Camilo

C/ Montesa, 18
Tel.: 914 012 024
De lunes a viernes de 8 a 14h y de 16 a 20h. Previa cita

Álvarez Morales, Francisco José

C/ Martires Concepcionistas, 11 Posterior
Tel.: 617 256 049
De lunes a viernes de 16:30 a 19h No Previa cita

Centro Médico Núñez De Balboa
Cacciaba, Jose Gregorio
Casaco Diez, Viviana
Díaz Agudo, Francisco Javier
Rojas Ostolaza, María Ángeles

C/ Nuñez de Balboa, 48 Pta Baja
Tel.: 914 449 867
De lunes a viernes de 8 a 20h. Previa cita

De la Fuente Iglesias, Marta María

Principe de Vergara, 53
Tel.: 914 359 100
Lunes y miércoles de 10 a 11h, viernes de 11 a 12h. Previa cita

Hospital Ruber Juan Bravo 49
Cabrera García-Armenter, Sara Cristina

C/ Juan Bravo, 49
Tel.: 910 687 999
Previa cita

Peláez Jiménez, Manuel

C/ Conde de Peñalver, 28 1 Centro Dcha
Tel.: 914 027 497
Previa cita

Policlínica Meprysa
Hernández Gimeno, Julio César
Ruz Arvelo, Nanci del Carmen

La especialidad está disponible en la APP Quiero cuidarme Más

El profesional sanitario puede gestionar las solicitudes de sus autorizaciones en caso de necesidad

Salas Salas, Francisco Javier

C/ Montesa, 15
Tel.: 914 014 338 - 914 016 336
De Lunes a viernes de 10 a 13 h y de 18 a 20 h. Previa cita

Rubio Lafuente, Miguel

C/ Velázquez, 115 1º
Tel.: 914 114 231
Previa cita

Taboada Castro, Luz

C/ Don Ramón de la Cruz, 109 1ºC
Tel.: 914 012 833
Lunes y Miércoles de 17:00 a 19:30h. Pre via cita.

C.P.: 28007
Cabezas Riau, Herminio

C/ Cruz del Sur, 13 Bajo B
Tel.: 915 740 643
De lunes a jueves de 10 a 12h y 16 a 20h , viernes de 10 a 12h. Previa cita

Centro Médico Maestranza
Aizpurua Gómez, José Mª
Altimari, Rafael
Bullon Martín, Carlos
López Molina, Ana
Marcos Gómez, María Jesús
Morales Moratilla, Mª Soledad
Nabahin Nabahin, Ibrahin
Pérez Olleros, Marta
Rodriguez Real, Jose Javier

C/ Téllez, 30
Tel.: 915 020 301
Previa cita

García Micó, Juan Carlos

C/ Doctor Esquerdo, 83
Tel.: 915 732 022 - 914 097 423
De Lunes a viernes de 8 a 21:30 h previa cita

Lolo Velarde, Francisco Javier

C/ Doctor Esquerdo, 171 Esc B 1ºB
Tel.: 914 095 155
De Lunes a viernes de 11:30 a 13 h previa cita

Uribe Mathews, Abel Ramon

C/ Cavanilles, 25 Bajo
Tel.: 915 510 909
Previa cita

Volkov Volkova, Tamara

C/ Pez Austral, 10 12ºC
Tel.: 915 731 071
De Lunes a viernes de 16:30 a 18:30 h previa cita

C.P.: 28008
Gómez Díaz, María Sofía

C/ Marqués de Urquijo, 6-1º D
Tel.: 912 940 078
Previa cita

Lozano Herrera, José María

C/ Ferraz, 5 1ºDcha
Tel.: 915 410 281
De Lunes a Viernes de 10 a 14 h y de 17 a 21 h previa cita

C.P.: 28009
Pérez de Muniain Y Leal, Luis

C/ Maiquez, 21-1º-12
Tel.: 615 652 011
De lunes a viernes de 12:30 a 13:30h Previa cita

Es un municipio que pertenece a una agrupación de municipios a efectos de disponibilidad de medios.

Cita online: reserva una cita presencial.

Consulta virtual: chatea, habla o haz videollamada con esta especialidad.

Puente Fumero, Pablo Odeley

C/ Narvaez, 7-1º Dcha
Tel.: 910 889 060
Previa cita

Sáez Pérez, Jorge Ignacio

C/ Ibiza, 66 1ºB
Tel.: 915 748 003
Previa cita

C.P.: 28010
Asmed Domiciliario
Sánchez Tejada, Carlos Fernando

C/ Medellin, 11 Local
Tel.: 900 907 524
Previa cita Atención primaria Convenio Rural

Clínica San Bernardo
Reynoso Palomino, Celina

C/ Jeronimo de la Quintana, 8
Tel.: 915 916 219
Previa cita

Clínica Viriato
Pérez Peña, Celia Halley

C/ Viriato, 29 Local
Tel.: 914 445 000
Previa cita

Del Val Arandilla, Víctor Luis

C/ Viriato, 29 Local
Tel.: 914 445 000
De lunes a jueves. Previa cita

Ortiz Urdiaín, José María

C/ Juan de Austria, 25 1ºIzda
Tel.: 914 468 386
Previa cita

C.P.: 28011
Campos Aguado, Julia

Paseo Extremadura, 100 Local
Tel.: 910 466 181
De lunes a viernes de 11 a 13h. Previa cita

Federico Escribano, Santiago

C/ San Crispín, 7
Tel.: 686 489 147
De lunes a viernes apartir de las 18h. Previa cita

Pascual Segovia, Juan Carlos

C/ San Crispin, 7
Tel.: 627 787 369
Previa cita

Policlínica Puente de Segovia
Carrasco Gómes, Raquel

Paseo Ermita del Santo, 16 Puerta 2
Tel.: 912 461 397
De lunes a viernes de 12 a 14h y de 16:30h a 19:30h. Viernes de 12 a 14h

Villalba Hervella, Jesús

Paseo Ermita del Santo, 21 2ºIzq
Tel.: 913 667 016
Lunes a viernes de 17 a 19h

C.P.: 28013
Centro Médico Gran Vía
Cartón Caro, Elena
Guerrero Marroquín, Héctor
Mallo Fernández, Ana Grisell

C/ Gran Via, 67 7º Izda
Tel.: 915 474 940
Previa cita

C.P.: 28014
Barroso González, Andrés

C/ Juan de Mena, 11 Bajo B
Tel.: 914 200 192
Previa cita

La especialidad está disponible en la APP Quiero cuidarme Más

El profesional sanitario puede gestionar las solicitudes de sus autorizaciones en caso de necesidad

Ortega Ortega, Mauricio

C/ Juan de Mena, 11 Bajo B
Tel.: 914 200 192
Previa cita

C.P.: 28015
Casas Casas, Isabel

C/ Arapiles, 8 Entrada Pza. Conde del Valle de Suchil 3
Tel.: 919 370 000
De 11:30 a 13:30h. Previa cita

Pérez de Muniain Y Leal, Luis

C/ Alberto Aguilera, 64-1º
Tel.: 917 267 747
Lunes, miércoles y viernes de 10 a 11h
Previa cita

Sagarminaga Villanueva, Begoña

C/ Donoso Cortés, 80 Cuadrup 1º 10
Tel.: 915 432 249 - 915 444 543
De Lunes a Viernes de 12 a 13:30 h y de 17 a 20 h previa cita

Ugedo Merino, Joaquín

C/ Fernando El Católico, 3 3ºIzda
Tel.: 914 483 539
Previa cita

C.P.: 28016
Fernández Martínez, Alejandro

C/ Puerto Rico, 32 1ºD
Tel.: 915 198 745
Lunes miércoles y viernes de 17 a 19 h previa cita

Hospital de Día Pío XII
Burzaco Buus, Jon

Cuest Sagrado Corazon, 4
Tel.: 913 598 419
Previa cita

López Vigil, José Antonio Ignacio

C/ Costa Rica, 32 Bajo D
Tel.: 913 452 391
De lunes a viernes de 16:30 a 20:30h

Martín Gómez, Mª Luisa

C/ Nuestra Señora de Luján, 25-27
C.Externas del S.Virgen del Mar
Tel.: 902 332 550
Lunes de 17 a 20h y jueves 17:30 a 19:30h

Muñoz Gutiérrez, Juan

C/ Costa Rica, 20 Bajo E
Tel.: 913 597 284
Previa cita

Núñez Holgueras, José Ignacio

Avda. Pio XII, 57 Portal E, Bajo Izda.
Tel.: 913 456 276
Previa cita

C.P.: 28017
Varona Sánchez, Joel Alejandro

C/ José María Fernández Lanseros, 7
Tel.: 917 265 187
De lunes a jueves de 10 a 13h y 17:30 a 19h, de lunes a viernes de 10 a 13h

Vicente Rubio, Pedro

C/ Ricardo Ortiz, 58 posterior y 64
Tel.: 917 258 000 - 913 569 096
De lunes a viernes de 13 a 14h y de 16:30 a 17:30h

C.P.: 28018
Molina Romero, Aurora

C/ Carlos Martín Álvarez, 45 2ºC
Tel.: 914 771 111
De lunes a viernes de 11 a 12h

Es un municipio que pertenece a una agrupación de municipios a efectos de disponibilidad de medios.

Cita online: reserva una cita presencial.

Consulta virtual: chatea, habla o haz videollamada con esta especialidad.

C.P.: 28019
Clínica Mcd
Mateo Vicente, Mª José

C/ Marques de Jura Real, 21
Tel.: 914 695 024
Previa cita

Díaz Martínez, Pilar

Avda. Manzanares, 144 Local 3
Tel.: 915 690 997
De Lunes a Viernes de 10 a 12 h previa cita

C.P.: 28020
Antón Otero, Luis Alberto

C/ Bravo Murillo, 118
Tel.: 915 342 030 - 915 537 468
Previa cita

Centro Médico Infanta Mercedes
Andrés Marcos, Andrés Tomás
Conde Herranz, Inmaculada
Del Olmo Carballo, Enrique
García Martín, Ildefonso

C/ Infanta Mercedes, 8
Tel.: 915 796 705
Previa cita

Gómez de Salazar Y G., Federico

C/ Orense, 18 5º8ªPta
Tel.: 915 568 596
De lunes a viernes de 11 a 13:30h Tardes previa cita

C.P.: 28021
Barajas Lozano, Valentín

C/ Esperanza Macarena, 13 Bajo
Tel.: 917 966 214 - 917 986 309
De lunes a viernes de 17 a 19h

Jiménez López, Guillermo

Paseo Alberto Palacios, 3 1º C
Tel.: 917 986 309
De lunes a sábados de 11 a 13h. De lunes a viernes de 16:30 a 19:30h

Policlínica los Rosales
Hernández Nieto, María Teresa
Redondo de Pedro, Sonia

C/ Canchal, 34 Local 1 Entrada C. Berrocal, 22
Tel.: 915 056 312
De lunes a viernes de 9 a 13h y de 16 a 20h

C.P.: 28022
Centro Médico Jaca
Bernardo Sánchez, María Victoria
Cortes Durán, Agustín
De la Torre Gómez, Javier

C/ Alcala, 619
Tel.: 917 430 690
Previa cita

Centro Médico las Rosas
Camino Carrión , Andrea Estefanía
Coromoto Cangemi Valdéz , Lymner

C/ Suecia, 63
Tel.: 917 759 462
De Lunes a Viernes de 9:30 a 13h y de 17:30 a 20:30 h previa cita

Clínica las Musas
Mustafa-Jadalla, Abdelrahim

Avda. Canillejas A Vicálvaro, De, 125
Tel.: 913 130 320
De lunes a viernes de 10:30 a 13:30h y de 16:30 a 19:30h

La especialidad está disponible en la APP Quiero cuidarme Más

El profesional sanitario puede gestionar las solicitudes de sus autorizaciones en caso de necesidad

C.P.: 28023
Hospital Vithas Madrid Aravaca
Del Río Campos, María Mercedes

C/ La Salle, La, 12
Tel.: 915 129 000
Previa cita

Pardo Sánchez, Margarita

C/ La Salle, La, 12
Tel.: 915 129 000 - 915 129 026
Previa cita

C.P.: 28024
López Gil, José Antonio

C/ Seseña, 31 Bajo 4
Tel.: 915 184 745 - 917 111 589
De lunes a viernes de 17 a 19h

C.P.: 28025
Centro Médico Oporto
Palomo Alameda, Lourdes

Plaza San Vicente de Paul, 2
Tel.: 915 699 437 - 915 556 912
Previa cita

C.P.: 28026
Marcos Alonso, Mª Ángeles

C/ Dolores Barranco, 14 Bajo
Tel.: 914 751 017
De lunes a viernes de 10 a 12:30h y de 17:30 a 19:30h. Previa cita

Valle León, Miguel Ángel

C/ Doctor Ferran, 9
Tel.: 914 699 637
De Lunes a sábado de 11:30 a 13:30 h y lunes miércoles y jueves tardes

C.P.: 28027
De la Fuente Pérez, Jesús

C/ Federico Gutiérrez, 1 Oficina 3
Tel.: 914 073 037
De lunes a viernes de 10 a 13:30h y de 17 a 21:30h. Previa cita

Policlínica los Molinos

C/ Iquitos, 2 Bajo
Tel.: 913 932 324
Previa cita

Redondo Rincón, María José

Avda. Donostiarra, 4 Bajo 1
Tel.: 915 045 300
De lunes a viernes de 9:30 a 10:30h, martes y jueves de 16 a 17h. Previa cita

Risco Sánchez, Francisco José

C/ Alcalá, 433 1º B
Tel.: 913 207 046 - 917 431 316
De lunes a viernes de 8:30 a 13h de lunes a jueves de 16 a 18h. Previa cita

C.P.: 28028
Alarcón Guerrero, Juan Ramón

C/ Francisco Silvela, 54 Dpdo 1ºA
Tel.: 913 564 002
De lunes a viernes de 10 a 12h y de 17 a 19h

Guijarro Escribano, José Francisco

C/ Francisco Silvela, 87 2º 4ª
Tel.: 914 112 698
Previa cita

Vázquez Espí, María del Carmen

Avda. Toreros, 75 2º Izq
Tel.: 917 261 231
Previa cita

Es un municipio que pertenece a una agrupación de municipios a efectos de disponibilidad de medios.

Cita online: reserva una cita presencial.

Consulta virtual: chatea, habla o haz videollamada con esta especialidad.

C.P.: 28029
Núñez Aguilar, Antonio

Avda. Betanzos, 13 Bajo
Tel.: 917 305 948
De Lunes a Viernes de 10 a 11 h u de 17 a 20 h previa cita

Peñas Merino, Ana María

C/ Pedro Rico, 27
Tel.: 917 335 667
De lunes a viernes de 11 a 13h

C.P.: 28030
Alcalde Gutiérrez, Manuel

C/ Mérida, 8 Local
Tel.: 913 711 080
De 11:30 a 13 h y de 17 a 19:30 h previa cita

Asistencia Médica de Moratalaz
Fernández Pérez-Zabalgoitia, Juan Miguel

C/ Camino de los Vinateros, 38 Entrada Esquina Arroyo Belincoso 34
Tel.: 914 372 098
De 12 a 13:30 h y de 17:30 a 19:30 h previa cita

Ramos Carrillo, José J.

C/ Luis de Hoyos Sainz, 50 1 Dcha
Tel.: 913 712 307
Previa cita

Ruiz Cotoli, Sílvia

C/ Mérida, 8 Local
Tel.: 913 711 080
De 11:30 a 13 h y de 17 a 19:30 h previa cita

C.P.: 28031
Álvarez Álvarez, Miguel Ángel

C/ Fuentespina, 6 Local
Tel.: 913 316 922 - 913 311 906
De 17 a 19:30 h Mañanas previa cita

Centro Médico Poza de la Sal
Martín Nieto Almoguera, Mercedes

C/ Poza de la Sal, 24
Tel.: 913 327 142
Previa cita

Clínica El Olivo. Vallecas
Redondo Hernández, Ana María

C/ Montes de Barbanza, 29
Tel.: 912 314 964
Previa cita

Martín Saldaña, Ramón

C/ Virgen de las Viñas, 9
Tel.: 913 313 933
De Lunes a Viernes de 17:30 a 20:30h previa cita

C.P.: 28032
Álvarez Pérez, Juan Carlos

C/ Mercurio, 9 Local
Tel.: 917 766 250
Previa cita

Centro Médico Valdebernardo
Del Rosario Quijano, Massiel
Orna Martín, Esther

C/ Juglares, De los, 14 A Local
Tel.: 913 014 081
Previa cita

López Pintor, Valentín

C/ Calahorra, 126 1ºC
Tel.: 917 882 622
Previa cita

C.P.: 28033
Centro Médico Pinar
López Menor, Pedro Luis

Avda. San Luis, 166
Tel.: 913 027 283
De lunes a viernes de 10 a 14h y de 16 a 20h. Previa cita

La especialidad está disponible en la APP Quiero cuidarme Más

El profesional sanitario puede gestionar las solicitudes de sus autorizaciones en caso de necesidad

Consulta Dra. Martínez Cancio
Martínez Cancio, Alina

C/ Añastro, 11 Bajo
Tel.: 913 831 566
De lunes a viernes de 10 a 14h. de 17 a 19h.Previa cita.

Dueñas de la Torre, María Encarnación

C/ Borjas Blancas, 2 Bajo Derecha
Tel.: 917 667 934
Previa cita

C.P.: 28034
Centro Clínico Betanzos 60
Cummings Donadio, Pedro

Avda. Betanzos, 60
Tel.: 917 304 202 - 917 302 684
Previa cita

González Tierno, Lucia
Vasco Merino, María del Pilar

C/ Fermin Caballero, 47
Tel.: 917 306 678
De lunes a viernes de 9 a 20h Previa cita

Novez Chinchilla, Ángel

Avda. Betanzos, 89 1ºC
Tel.: 917 399 314
Previa cita

Torres Castro, Milko Mario

Ronda Caballero de la Mancha, 75
Tel.: 913 721 662
Previa cita

C.P.: 28035
Centro Médico Arroyofresno
Lorenzo Ayuso, Nicolás

Cerro Minguete, 5 Local 5
Tel.: 917 399 511
De lunes a viernes de 12:30 a 13:30h y 18 a 20h. Previa cita

Clínica Monterrey
De la Torre Gómez, Javier

C/ Leopoldo Alas Clarín, 51
Tel.: 913 731 961 - 616 912 686
De lunes a viernes de 9 a 10:45h.

García Martín, Sandalio

C/ Isla de Arosa, 29 6º D
Tel.: 917 389 049
Previa cita

C.P.: 28036
Centro Médico Habana
De Haro, Mª Davalos
Martín Carrero, Alejandro Francisco

Paseo Habana, 170 Lateral
Tel.: 913 597 064 - 913 596 083
De Lunes a viernes de 10:30 a 12:30 h y de 17 a 20 h previa cita

Peláez Trapote, María Victoria

Paseo Habana, la, 17-1ºB
Tel.: 915 625 638
De lunes a viernes de 11:30 a 13h Previa cita

Unidad de Urología Madrid
López Calderón, María C
Santiago Mari, Alfonso José

C/ Condes del Val, 18 Bajo Izq.
Tel.: 910 133 966
Previa cita

C.P.: 28037
López Arienza, Yolanda

C/ Castillo de Simancas, 12 1 3
Tel.: 913 271 765
De lunes a viernes de 16:30 a 19:30h martes,miércoles y viernes de 9:30 a 11h

Es un municipio que pertenece a una agrupación de municipios a efectos de disponibilidad de medios.

Cita online: reserva una cita presencial.

Consulta virtual: chatea, habla o haz videollamada con esta especialidad.

Pinto Cañón, Mª Dolores

C/ Hermanos García Noblejas, 1 1º
Tel.: 913 671 681
De Lunes a Viernes de 12 a 13 h y de 17 a 19 h previa cita

C.P.: 28038
Centro Medico Avda 101
Pérez Granero, Alicia

Avda. Albufera, 101-1º Dcha
Tel.: 914 374 222
De lunes a viernes de 10 a 13 y 16 a 20h , sábados de 10 a 13h. Previa cita

Martín Selles, Miguel Ángel

Avda. Albufera, 177 Bajo Dcha
Tel.: 917 863 464
De Lunes a viernes de 17:30 a 20 h previa cita

Mateo-Sagasta Fernández, Lourdes

Avda. Albufera, 9-1º E
Tel.: 914 338 122
Previa cita

Rommaneh El-Mahchy, Ibrahim

C/ Sierra Salvada, 31 Bajo
Tel.: 913 802 181
De lunes a viernes de 9 a 13h y de 17 a 20h. Previa cita

C.P.: 28041
Consultorio Médico los Ángeles
Castillo Guerra, Mª Elena

Avda. La Verbena de la Paloma, 10
Tel.: 913 172 742
Previa cita

Marugan Cepeda, Begoña

C/ Dulzura, 34
Tel.: 913 180 957
De lunes a viernes de 10:30 a 12h y de 17:30 a 19h. Previa cita

Montes López, Paloma

C/ Dulzura, 34
Tel.: 913 180 957
De lunes a viernes de 10:30 a 12h y de 17:30 a 19h

C.P.: 28042
Centro Médico Maestranza Barajas
Cutillas Cordón, Salvador
Karel, Martinez Bebert
Portela Lopez, Esther
Rodríguez Hernández, Beatriz Carolina
Sánchez Pérez, Juan Maria

C/ Bahia de Gando, 1 Los Coronales
Tel.: 917 462 195
De lunes a viernes de 9 a 21h, sábados d e 10 a 14h. Previa cita

Consultorio Médico Alameda Osuna
Chamorro Romero, Jesús
Pretel Pretel, Arturo

C/ Rioja, 19
Tel.: 917 471 510
Previa cita

Muñoz Ávila, Antonio

C/ Canoa, 18 Bajo D
Tel.: 916 607 342 - 917 429 941
De lunes a viernes de 16 a 20h. Previa cita

C.P.: 28043
Asura Salud
Ruiz Lomo, Francisco Javier

C/ Estrecho de Mesina, 9 Bajo. Local 1
Tel.: 916 033 553
Previa cita

Centro Médico Conde Orgáz
Croché Solana, Francisco

C/ Algabeño, El, 119 Local
Tel.: 913 884 434
Previa cita

La especialidad está disponible en la APP Quiero cuidarme Más

El profesional sanitario puede gestionar las solicitudes de sus autorizaciones en caso de necesidad

Clínica la Colina
Rosa Mestre, José Javier

Avda. Ramón y Cajal, 109
Tel.: 914 156 491 - 914 136 037
Lunes miércoles jueves y viernes de 18 a 19 h y martes de 11 a 12 h

Cons. Médico Martínez Diaz
Martínez Álvarez, Jesús

C/ Torquemada, 17 Local 3
Tel.: 913 810 363
De 12:30 a 13:30 h y de 16:30 a 18 h previa cita

Fernández de la Barrera, Fernando

C/ Arturo Soria, 105
Tel.: 914 166 900
De Lunes a viernes de 16 a 17 h previa cita

Nimer Kallam, Ahmad

Ctra. Canillas, 136 Planta 1ª Puerta 6B
Tel.: 917 593 236
De lunes a viernes de 10 a 14h y de 17 a 20h. Previa cita

C.P.: 28044
Basha Hasan, Rizik

C/ Navalmoral de la Mata, 12-14 Bajo
Tel.: 911 635 423
De lunes a viernes de 17 a 19:30h

Cesime
Bonaplata Revilla, Ana María
Fernández de Capel Medín, Carmela
García Guerra, Joaquín
Martínez García, José Antonio
Sainz Ureña, Rosa

Avda. Aguilas, las, 2-B Local 3. Entrada por Calle Guareña
Tel.: 915 094 040 - 662 433 898
De Lunes a viernes de 10:30 a 13:45 h y de 16:45 a 13 h sábados de 10 a 13 h

Curiel Díaz, Víctor

Avda. Aviación, De la, 113 Local
Tel.: 915 548 667 - 916 160 632
Lunes miércoles y viernes mañanas y de 16:30 a 18:30 h previa cita

C.P.: 28045
Gabinete Med. Delicias 65
Aragoneses Fernandez, Jose Enrique

Paseo Delicias, 65 Bloque A, Esc.1, Bajo
Tel.: 912 974 000
Previa cita.

C.P.: 28046
Abad Esteban, José Mª

Paseo Castellana, 170
Tel.: 913 596 063 - 913 596 143
Sin previa cita

Clínica Madrid
García Rodríguez, Fernando

Paseo Castellana, 170
Tel.: 913 596 063
Previa cita

C.P.: 28047
Centro Médico Carpetana
Barros Caballero, José Avelino
Jiménez Guijo, Antonio
Mejuto Couce, Eladio
Nogales Aguado, Pedro

Via Carpetana, 201
Tel.: 914 652 928 - 902 500 929
Previa cita

Clinisalud
Marcos Montes, Inés María
Ruiz Ruiz, Juan Antonio

C/ Pingüino, 23
Tel.: 915 255 267
De lunes a viernes de 10:30 a 13h y de de 16 a 20h. Previa cita

Es un municipio que pertenece a una agrupación de municipios a efectos de disponibilidad de medios.

Cita online: reserva una cita presencial.

Consulta virtual: chatea, habla o haz videollamada con esta especialidad.

Kseibi Al-Housseini, Tarif

C/ Illescas, 74
Tel.: 917 173 063
De lunes a viernes de 10:30 a 12:30. Previa cita

Montequi Fitera, Juan Carlos

C/ Valmojado, 119
Tel.: 917 194 985
De Lunes a Viernes de 10 a 13:30 h y de 16 a 20 h previa cita

Nieto González, José Antonio

C/ Luis Feito, 27 Local
Tel.: 914 666 166
De lunes a viernes de 17 a 18h

C.P.: 28049
Centro Médico Montecarmelo
Jahnke, Sandra
Rolo Ascension, Manuel Francisco

C/ Monasterio de Oseira, 5 Local 2
Tel.: 914 214 812
Previa petición de hora

Centro Médico Montecarmelo
Bautista Ruiz, Nancy
Olivo Cuesta, Carla
Rodriguez Rosas, Jessica del Valle
Rolo Ascension, Manuel Francisco
Vazquez Rizaldos, Sonia

Avda. Santuario de Valverde, 1-LOCAL
Tel.: 914 214 812
Previa petición de hora

C.P.: 28051
Clínica Sastre
Bayo Acero, Ángel Basilio
Carcach Ayala, Verónica Nataly
Celeiro Pena, Antonio
López Serrano, Juan Manuel
Pulido Fernández, Silvia

Avda. Ensanche Vallecas, 67
Tel.: 914 256 562
De lunes a viernes de 8 a 14h y de 16 a 21h, sábados de 9 a 13h. Previa cita

Clínica Sastre
Jiménez Cebrián, María José
Rodríguez Méndez, Rocío

C/ Pilar de Madariaga Rojo, 11
Tel.: 914 256 562
De lunes a viernes de 8 a 14h y de 16 a 21h. Previa cita

C.P.: 28054
CT Medical
Amaral González, Héctor

C/ Lonja de la Seda, 41
Tel.: 910 374 272
Previa cita

C.P.: 28055
Centro Médico Quirónsalud Valdebebas
De Prada Pérez, Karla
G Jegathesan, Jayanth Jega

C/ Jordi Sole Tura Esq.Av.J.Samarananch
Tel.: 910 631 300
De lunes a viernes de 8 a 22h. Previa cita

Policlínico Hm Valdebebas
Vega Escudero, María Paz

Avda. Juan Antonio Samaranch, 51
Tel.: 917 567 800
Previa cita

C.P.: 28706
Azcutia Cano, Mª Paloma

La especialidad está disponible en la APP Quiero cuidarme Más

El profesional sanitario puede gestionar las solicitudes de sus autorizaciones en caso de necesidad

Lorenzo Ayuso, Nicolás

Plaza Antonio Cabezón, 1 L.8-9 Km.26 Ctra N I. S.Sebastián de los Reyes
Tel.: 916 595 675
Previa cita

PEDIATRÍA

Línea Médica Pediátrica:
900 810 074 / 976 991 199

C.P.: 28002
Galbis Rubio, Mª Carmen

C/ Joaquín Costa, 28 Hospital San Fco de Asís
Tel.: 915 630 360
Previa cita

Molina Romero, Aurora

C/ Clara del Rey, 47 Esc Dcha 1ºIz
Tel.: 914 771 111
De lunes a viernes.Previa cita.

Quirón San José
Alvarez Gonzalez, Juan Pablo
Arevalo González, Paola
Bartucci Schamir, Andrea
Bejarano Hoyo, Estela
Bodegas Canora, Inmaculada
Bravo Laguna, Mª del Carmen
Caro Barri, Ana Teresa
Cruzado Nuevo, Verónica
De Lama Cid, Maria Rosa
Domínguez Uribe-Echevarría, Mikel
Dorronsoro Martín, Izaskun
Fernández Provencio, Virginia
Ferrando Lucas, Teresa
González Ojeda, Virginia
González Sánchez, Raquel
Gregorio Hernández, Rebeca
Hernández Palomo, Rosa María
López Azorín, Manuela
López Ortego, María Cristina
Luzón Terrón, Elena
Martínez García-Cervantes, Ana
Méndez de Miguel, Paloma
Omaña Alonso, Mª Fernanda
Ortega Casanueva, Cristina
Pelayo Baeza, Francisco Jose
Pellicer Martínez, Adelina
Reverón, Jenniffer Coromoto
Rodríguez Albarrán, Alfonso
Rodríguez Chacón, Jannina Lizbeth
Saberian Modarres, Saghi
Sopeña Corvinos, Julia
Tejado Balsera, Juan Jose
Villacieros Hernandez, Lucia
Villafana Ramirez, Liseth
Yui Hifume, Romy Miluska

C/ Cartagena, 111
Tel.: 910 687 000 - 902 024 747
Previa cita

C.P.: 28003
Clínica Santa Elena
Díaz Argüelles, Virginia
Iglesias Fernández, Beatriz
Kuder, Kristof
Marcenaro Jiménez, Mario
Salmon Rodriguez, Nerea
Santos Fuentes, Faustina

C/ Granja, la, 8
Tel.: 914 539 400 - 915 538 700
Previa cita

C.P.: 28004
Auramed Clínicas Médicas
Vélez García-Nieto, Mercedes

C/ Hortaleza, 65-2ª Planta
Tel.: 915 222 283
De lunes a viernes de 8:30 a 16h. Previa cita

Es un municipio que pertenece a una agrupación de municipios a efectos de disponibilidad de medios.

Cita online: reserva una cita presencial.

Consulta virtual: chatea, habla o haz videollamada con esta especialidad.

Centro de Atención Integral de la Mujer
Alonso Pérez, Matilde

C/ Fuencarral, 104 1ºDcha
Tel.: 915 363 507
Previa cita

C.P.: 28007
Centro Médico Maestranza
Alonso Lusarreta, Begoña Inmaculada
Benítez Robrero, Teresa
Celeiro Pena, Antonio
Cortés Santamaria, Begoña
San Juan Sanz, Teresa

C/ Téllez, 30
Tel.: 915 020 301
Previa cita

Consultorio Dr. Manrique
Marco Hernández, Manrique A .

C/ Tellez, 15 Bajo Local
Tel.: 915 013 386
De lunes a viernes de 17 a 21h Previa cita

C.P.: 28009
CM Ibiza 66
Fuentes Sánchez, Mª Luisa

C/ Ibiza, 66-1º B
Tel.: 915 748 003
Previa cita

C.P.: 28010
Clínica San Bernardo
Morgado de Moura Machado, Jorge E.

C/ Jeronimo de la Quintana, 8
Tel.: 915 916 219
Previa cita

Espinosa del Val, Mª Jesús

Paseo Eduardo Dato, 13 2º B
Tel.: 913 197 813
De lunes a viernes de 9 a 13h

Hospital Vithas La Milagrosa
Basanta Ortega, Francisco

C/ Modesto Lafuente, 14
Tel.: 914 472 100 - 914 478 100
Previa cita

C.P.: 28015
Bravo Marcos, Miguel V.

C/ Joaquín María López, 25 Bajo D
Tel.: 915 435 518
Tardes a partir de las 18h. Previa cita

Sagarminaga Villanueva, Begoña

C/ Donoso Cortés, 80 Cuadrup 1º 10
Tel.: 915 432 249 - 915 444 543
Previa cita

C.P.: 28016
Basanta Ortega, Francisco

C/ Víctor de la Serna, 6
Tel.: 915 197 993
Lunes, jueves y viernes de 10 a 13h

García Marín, María Rosario Fátima

C/ Nuestra Señora de Luján, 25
Tel.: 913 532 550 - 913 532 555
Previa cita

Hospital San Rafael
Aguilera Benítez, Damaris
Escribano Ceruelo, Eva
Motta Calderon, Marco
Perez Alvarez, Teresa
Ruiz Hernández, Fernando

C/ Serrano, 199
Tel.: 915 649 944 - 915 649 943
Previa cita

La especialidad está disponible en la APP Quiero cuidarme Más

El profesional sanitario puede gestionar las solicitudes de sus autorizaciones en caso de necesidad

C.P.: 28018
Molina Romero, Aurora

C/ Carlos Martín Álvarez, 45 2ºC
Tel.: 914 771 111
De lunes a viernes de 10 a 11h

C.P.: 28019
Clínica Mcd
Mateo Vicente, Mª José

C/ Marques de Jura Real, 21
Tel.: 914 695 024
Previa cita

C.P.: 28021
Policlínica los Rosales
Santos García, M Teresa

C/ Canchal, 34 Local 1 Entrada C. Berrocal, 22
Tel.: 915 056 312
De lunes a viernes de 9 a 13h y de 16 a 20h

C.P.: 28022
Centro Médico Jaca
Rodríguez Hernández, Jose

C/ Alcala, 619
Tel.: 917 430 690
Previa cita

Centro Médico las Rosas
Baker Baker, Mohamad

C/ Suecia, 63
Tel.: 917 759 462
Lunes miércoles y viernes de 17:30 a 19:30 h y martes de 12 a 13 h

C.P.: 28023
Alonso Gómez, Ángeles
Esteve Cornejo, Cristina
Fernández Fernández, Julia
Gil de Gracia, Jesús
González Ojeda, Virginia
Molina Gutiérrez, Miguel Ángel
Montero Reguera, Rafael
Olmedo Díaz, Inmaculada
Otero Fraguas, Manuela
Pascual Marcos, Mª Jesús

C/ La Salle, La, 12
Tel.: 915 129 000
Previa cita

Hospital Vithas Madrid Aravaca
Alonso Larruscain, Inge Silveria
De la Casa Ventura, Gema Yolanda
Montero Reguera, Rafael
Pascual Marcos, Mª Jesús
Ruiz Hernández, Fernando
Vázquez Amigo, Sara

C/ La Salle, La, 12
Tel.: 915 129 000
Previa cita

C.P.: 28027
De la Fuente Pérez, Jesús

C/ Federico Gutiérrez, 1 Oficina 3
Tel.: 914 073 037
De lunes a viernes de 10 a 13:30h y de 17 a 21:30h. Previa cita

Hospital Fuensanta
Lorellai Manescu, Mihaela

C/ Arturo Soria, 17
Tel.: 914 100 200
Previa cita

Policlínica los Molinos

C/ Iquitos, 2 Bajo
Tel.: 913 932 324
Previa cita

Es un municipio que pertenece a una agrupación de municipios a efectos de disponibilidad de medios.

Cita online: reserva una cita presencial.

Consulta virtual: chatea, habla o haz videollamada con esta especialidad.

C.P.: 28028
Álvarez Vieitez, Germán

C/ Doctor Esquerdo, 34 1 Dcha
Tel.: 915 732 758 - 915 749 248
De Lunes a viernes de 10 a 11:30 h previa cita

Álvarez Vieitez, José Manuel

C/ Doctor Esquerdo, 34 1ºDcha
Tel.: 915 732 758
De Lunes a viernes de 10 a 11 h previa cita

C.P.: 28029
Núñez Aguilar, Antonio

Avda. Betanzos, 13 Bajo
Tel.: 917 305 948
De Lunes a Viernes de 10 a 11 h y de 17 a 20 h previa cita

C.P.: 28030
Asistencia Médica de Moratalaz
Fernández Pérez-Zabalgoitia, Juan Miguel

C/ Camino de los Vinateros, 38 Entrada Esquina Arroyo Belincoso 34
Tel.: 914 372 098
De 12 a 13:30 h y de 17:30 a 19:30 h previa cita

C.P.: 28031
Centro Médico Poza de la Sal
Díaz Buschmann, Cristina

C/ Poza de la Sal, 24
Tel.: 913 327 142
Previa cita

Clínica El Olivo. Vallecas
Casique Zambrano, Lillian Mercedes

C/ Montes de Barbanza, 29
Tel.: 912 314 964
Previa cita

Martín Saldaña, Ramón

C/ Virgen de las Viñas, 9
Tel.: 913 313 933
Previa cita

C.P.: 28034
Centro Clínico Betanzos 60
Muñoz Alcañiz, José Luis

Avda. Betanzos, 60
Tel.: 917 304 202 - 917 302 684
Previa cita

De Vicente Aymat, Ana María

Ronda Caballero de la Mancha, 75
Tel.: 913 721 662
Previa cita

C.P.: 28035
García Martín, Sandalio

C/ Isla de Arosa, 29 6º D
Tel.: 917 389 049
Previa cita

C.P.: 28039
Clínica Caredent
Hernández Fuertes, Ludwin A.

C/ San Raimundo, 4 Planta Baja
Tel.: 913 114 834
Previa cita

C.P.: 28041
Consultorio Médico los Ángeles
Armenteros Cañibano, Amaia

Avda. La Verbena de la Paloma, 10
Tel.: 913 172 742
Previa cita

C.P.: 28042
Centro Médico Maestranza Barajas
Delgado Domínguez, Miguel Ángel

La especialidad está disponible en la APP Quiero cuidarme Más

El profesional sanitario puede gestionar las solicitudes de sus autorizaciones en caso de necesidad

San Juan Sanz, Teresa

C/ Bahia de Gando, 1 Los Coronales
Tel.: 917 462 195
De lunes a viernes de 9 a 21h, sábados d e 10 a 14h. Previa cita

Consultorio Médico Alameda Osuna

C/ Rioja, 19
Tel.: 917 471 510
Previa cita

Muñoz Ávila, Antonio

C/ Canoa, 18 Bajo D
Tel.: 916 607 342 - 917 429 941
Previa cita

C.P.: 28043
Asura Salud
Monroy Tapiador, Míguel Ángel

C/ Estrecho de Mesina, 9 Bajo. Local 1
Tel.: 916 033 553
Previa cita

Hospital Vithas Ntra. Sra. de América

C/ Arturo Soria, 103
Tel.: 912 143 100
Previa cita

C.P.: 28044
Curiel Díaz, Víctor

Avda. Aviación, De la, 113 Local
Tel.: 915 548 667 - 916 160 632
De Lunes a Jueves de 15 a 19 h previa cita

C.P.: 28047
Centro Médico Carpetana
Cicuendez Morcuendez, Ramón

Via Carpetana, 201
Tel.: 914 652 928 - 902 500 929
Previa cita

Clinisalud

C/ Pingüino, 23
Tel.: 915 255 267
Previa cita

C.P.: 28049
Centro Médico Montecarmelo
Barreiro Perez, Laura

C/ Monasterio de Oseira, 5 Local 2
Tel.: 914 214 812
Previa petición de hora

Centro Médico Montecarmelo
Barreiro Perez, Laura

Avda. Santuario de Valverde, 1-LOCAL
Tel.: 914 214 812
Previa petición de hora

C.P.: 28051
Clínica Sastre
Baker Baker, Mohamad

Avda. Ensanche Vallecas, 67
Tel.: 914 256 562
De lunes a viernes de 8 a 14h y de 16 a 21h, sábados de 9 a 13h. Previa cita

Clínica Sastre
Baker Baker, Mohamad

C/ Pilar de Madariaga Rojo, 11
Tel.: 914 256 562
De lunes a viernes de 8 a 14h y de 16 a 21h. Previa cita

C.P.: 28054
CT Medical
Amaral González, Héctor

C/ Lonja de la Seda, 41
Tel.: 910 374 272
Previa cita

Es un municipio que pertenece a una agrupación de municipios a efectos de disponibilidad de medios.

Cita online: reserva una cita presencial.

Consulta virtual: chatea, habla o haz videollamada con esta especialidad.

C.P.: 28055
Policlínico Hm Valdebebas
Velasco Casares, Matilde

Avda. Juan Antonio Samaranch, 51
Tel.: 917 567 800
Previa cita

ENFERMERÍA

C.P.: 28002
Hospital San Francisco de Asis

C/ Joaquin Costa, 28
Tel.: 915 617 100 - 915 630 360
Previa cita

Quirón San José

C/ Cartagena, 111
Tel.: 910 687 000 - 902 024 747
Previa cita

C.P.: 28003
Clínica la Luz

C/ Maestro Angel Llorca, 8
Tel.: 914 530 303 - 914 530 200
Previa cita

Clínica Santa Elena
Arroyo Sánchez, María

C/ Granja, la, 8
Tel.: 914 539 400 - 915 538 700
Previa cita

Hospital Viamed Virgen de la Paloma

C/ Loma, 1 Bajo
Tel.: 915 348 207
Previa cita

C.P.: 28004
Auramed Clínicas Médicas
Ruiz Jiménez, Noelia
Sánchez Ramírez, Jaime

C/ Hortaleza, 65-2ª Planta
Tel.: 915 222 283
De lunes a viernes de 8:30 a 16h. Previa cita

C.P.: 28006
Centro Médico Núñez De Balboa
Camacho Carillo, Elena

C/ Nuñez de Balboa, 48 Pta Baja
Tel.: 914 449 867
Previa cita

Clínica Nuestra Señora del Rosario

C/ Príncipe de Vergara, 53
Tel.: 914 315 003
Previa cita

Complejo hospitalario Ruber Juan Bravo
Funes Céspedes, Patricia Lorenza
Rodríguez Romero, María Catalina
Torrijos Zarceno, Mª Felisa

C/ Juan Bravo, 39
Tel.: 910 687 777 - 910 687 777
Previa cita

Gonzalvo Pérez, María José

C/ Montesa, 18
Tel.: 914 012 024
De lunes a viernes de 8 a 14h y de 16 a 20h. Previa cita

Hospital Ruber Juan Bravo 49
Closas Martínez, Alejandra Mónica

C/ Juan Bravo, 49
Tel.: 910 687 999
Previa cita

Policlínica Meprysa
Sanchez Romero, Rocio

C/ Montesa, 15
Tel.: 914 014 338 - 914 016 336
De Lunes a viernes de 12 a 13 h y de 18 a 19 h. Previa cita

La especialidad está disponible en la APP Quiero cuidarme Más

El profesional sanitario puede gestionar las solicitudes de sus autorizaciones en caso de necesidad

C.P.: 28007
Centro Médico Maestranza
Escudero Garcia, Yolanda
Lorences Galán, Noelia
Ramírez Santodomingo, Ana
Umaña Arriaga, Priscila Eugenia

C/ Téllez, 30
Tel.: 915 020 301
Previa cita

Hospital Beata Mª Ana de Jesús
Baptista de Almeida, Luciene

C/ Doctor Esquerdo, 83 Hospital Beata
Tel.: 915 731 402 - 914 097 423
Previa cita

C.P.: 28010
Asmed Domiciliario
Boal Díaz, Miguel Ángel

C/ Medellin, 11 Local
Tel.: 900 907 524
Previa cita Atención primaria Convenio Rural

Clínica San Bernardo
Manyari Cárdenas, Doris Luzmila

C/ Jeronimo de la Quintana, 8
Tel.: 915 916 219
Previa cita

Hospital Vithas La Milagrosa
Fernández de la Torre, Irene

C/ Modesto Lafuente, 14
Tel.: 914 472 100 - 914 478 100
Previa cita.

C.P.: 28013
Centro Médico Gran Vía

C/ Gran Via, 67 7º Izda
Tel.: 915 474 940
Previa cita

C.P.: 28015
Centro Médico Zulaica
Orellana García, Carlos

C/ Fernando El Catolico, 12
Tel.: 914 476 796
Previa cita

C.P.: 28019
Clínica Mcd
Martín Holguera, Rafael
Santiago Pérez, Luz María

C/ Marques de Jura Real, 21
Tel.: 914 695 024
Previa cita

C.P.: 28020
Centro Médico Infanta Mercedes
Sarría Díaz, Caridad

C/ Infanta Mercedes, 8
Tel.: 915 796 705
Previa cita

C.P.: 28021
Policlínica los Rosales
Novellas Fernández, Ana

C/ Canchal, 34 Local 1 Entrada C. Berrocal, 22
Tel.: 915 056 312
De lunes a viernes de 9 a 13h y de 16 a 20h

C.P.: 28022
Centro Médico Jaca
López Pérez, Mildred Lorena
Ruiz Herencia, Mª Esther

C/ Alcala, 619
Tel.: 917 430 690
Previa cita

Es un municipio que pertenece a una agrupación de municipios a efectos de disponibilidad de medios.

Cita online: reserva una cita presencial.

Consulta virtual: chatea, habla o haz videollamada con esta especialidad.

C.P.: 28023
Hospital Vithas Madrid Aravaca

C/ La Salle, La, 12
Tel.: 915 129 000
Previa cita

C.P.: 28025
Centro Médico Carpetana
Elvira Ricote, Sara
Pozo Luengo, Montserrat

C/ Manuel Álvarez, 4
Tel.: 914 652 928 - 902 500 929
Previa cita

C.P.: 28027
Hospital Fuensanta
Sánchez-Valdepeñas Pozuelo, Eva María

C/ Arturo Soria, 17
Tel.: 914 100 200
Previa cita

Policlínica los Molinos

C/ Iquitos, 2 Bajo
Tel.: 913 932 324
Previa cita

C.P.: 28031
Centro Médico Poza de la Sal
Hernández García, Rossana

C/ Poza de la Sal, 24
Tel.: 913 327 142
Previa cita

García Pérez, María Virtudes

C/ Virgen de las Viñas, 9
Tel.: 913 313 933
Previa petición de hora

C.P.: 28032
Centro Médico Valdebernardo
García Cejudo, Laura

C/ Juglares, De los, 14 A Local
Tel.: 913 014 081
Previa cita

C.P.: 28034
Álvarez Valladares, Emílio

C/ Fermin Caballero, 47
Tel.: 917 306 678
De lunes a viernes de 9 a 20h Previa cita

Centro Clínico Betanzos 60
Muñoz Rodríguez, Elena

Avda. Betanzos, 60
Tel.: 917 304 202 - 917 302 684
Previa cita

C.P.: 28036
Centro Médico Habana
Dávila Acedo, Rosa
De la Fuente Iglesias, Ana Isabel
Fernández Morales, Roberto
Guerra Tena, Jose
Navarro Gongora, Miguel
Nogueiras Redondo, Alicia
Ojer Lapetra, Flor
Regalado Boyero, Daniel

Paseo Habana, 170 Lateral
Tel.: 913 597 064 - 913 596 083
Previa cita

C.P.: 28037
Centro Clínico e Investigador Carmasalud
Gomez Ruiz Capillas, Julia

C/ Julian Camarillo, 59
Tel.: 911 730 837
Previa cita

La especialidad está disponible en la APP Quiero cuidarme Más

El profesional sanitario puede gestionar las solicitudes de sus autorizaciones en caso de necesidad

C.P.: 28041
Consultorio Médico los Ángeles
García Manzanero, Sandra

Avda. La Verbena de la Paloma, 10
Tel.: 913 172 742
Previa cita

C.P.: 28042
Centro Médico Maestranza Barajas
Gordo Callejo, Alberto

C/ Bahia de Gando, 1 Los Coronales
Tel.: 917 462 195
De lunes a viernes de 9 a 21h, sábados d e 10 a 14h. Previa cita

C.P.: 28043
Hospital Vithas Ntra. Sra. de América

C/ Arturo Soria, 103
Tel.: 912 143 100
Previa cita

C.P.: 28044
Cesime
Pérez Gómez, Esther

Avda. Aguilas, las, 2-B Local 3. Entrada por Calle Guareña
Tel.: 915 094 040 - 662 433 898
De lunes a Viernes de 8:30 a 10h Previa cita

C.P.: 28047
Clinisalud
Fuentes Bernal, Borja

C/ Pingüino, 23
Tel.: 915 255 267
Previa cita

C.P.: 28049
Centro Médico Montecarmelo
Passalenti, Mariangela

Avda. Santuario de Valverde, 1-LOCAL
Tel.: 914 214 812
Previa petición de hora

Torró Yogo, Raquel

C/ Monasterio de Sobrado, 6 Entrada por Monasterio de Silos
Tel.: 917 355 757
Previa cita.

C.P.: 28051
Clínica Sastre
Lombardo Gines, Sara
Ronceros Navajo, Natalia

Avda. Ensanche Vallecas, 67
Tel.: 914 256 562
De lunes a viernes de 8 a 14h y de 16 a 21h, sábados de 9 a 13h. Previa cita

Clínica Sastre
Izquierdo Sánchez, Yasmina

C/ Pilar de Madariaga Rojo, 11
Tel.: 914 256 562
De lunes a viernes de 8 a 14h y de 16 a 21h. Previa cita

C.P.: 28054
CT Medical
Turiel Gómez, Manuel

C/ Lonja de la Seda, 41
Tel.: 910 374 272
Previa cita

C.P.: 28055
Policlínico Hm Valdebebas
Bulto Vendrell, María del Mar

Avda. Juan Antonio Samaranch, 51
Tel.: 917 567 800
Previa cita

FISIOTERAPIA

C.P.: 28002
Ipacsa

C/ Corazon de Maria, 63
Tel.: 914 130 161
Previa cita

Es un municipio que pertenece a una agrupación de municipios a efectos de disponibilidad de medios.

Cita online: reserva una cita presencial.

Consulta virtual: chatea, habla o haz videollamada con esta especialidad.

C.P.: 28003
Clínica Santa Elena

C/ Granja, la, 8
Tel.: 914 539 400 - 915 538 700
Previa cita

Corp. Fisiogestión - Cea Bermúdez
López Barba, Sonia Gema
Sanz Aguilera, Silvia

C/ Cea Bermudez, 66
Tel.: 914 514 640
De 8 a 21h. Previa cita

C.P.: 28005
Fisioburgocentro
Chiralt Pérez, Javier

Paseo Acacias, 39
Tel.: 915 392 678
Previa cita.

Flores Gallardo, Rubén
González Morán, Alejandro

Ronda Segovia, 42 Bajo 2
Tel.: 911 044 422
Previa cita

C.P.: 28006
Centro IPTEM
Chiralt Pérez, Javier
Sánchez Bartolomé, Javier

C/ Núñez de Balboa, 85
Tel.: 917 556 156
Previa cita

C.P.: 28009
Clínica Rozalen
Gómez Ortiz, María

C/ O'donnell, 49
Tel.: 915 044 411
De lunes a viernes de 8:30 a 20:30h Previa cita

Clínica Rozalén
Rozalén Pinedo, Manuel

C/ Fernan Gonzalez, 15
Tel.: 915 044 411
Lunes de 10 a 14h. Previa cita

Clire Recuperación Global
Gutiérrez Collada, Sandra

C/ Fernan Gonzalez, 55
Tel.: 915 043 908
De lunes a viernes de 9 a 20h. Previa cita

C.P.: 28010
Clínica Viriato
Higüero Hernanz, Fernando
Pardo Madrigal, Beatriz
Rodríguez Bócija, Iván

C/ Viriato, 29 Local
Tel.: 914 445 000
Previa cita

C.P.: 28011
Fisiocasa
Altarriba Iglesias, Anna
Grau Ramírez, Joaquín

Paseo Ermita del Santo, 40 Local Dcho
Tel.: 911 154 397
De lunes a viernes de 9 a 14h y 16 a 21h
Previa cita

C.P.: 28013
Centro Médico Gran Vía

C/ Gran Via, 67 7º Izda
Tel.: 915 474 940
Previa cita

C.P.: 28014
Centro Médico Imersa
González Ferro, Luis Alberto
Rosales Lozano, Shirley

Paseo Reina Cristina, 15
Tel.: 915 015 400
Previa cita

La especialidad está disponible en la APP Quiero cuidarme Más

El profesional sanitario puede gestionar las solicitudes de sus autorizaciones en caso de necesidad

C.P.: 28015
Centro Médico Zulaica
García Ares, David
López del Cerro, Belén Matilde
Martínez Ramos, César

C/ Fernando El Catolico, 12
Tel.: 914 476 796
Previa cita

Corp. Fisiogestión-Plaza España

C/ Maestro Guerrero, 8
Tel.: 918 330 940
De 9 a 21h. Previa cita

C.P.: 28016
Martínez Flórez, Isabel
Santamaría Martínez, Saturnino

C/ Costa Rica, 2 1º A-B
Tel.: 914 582 784
Previa cita

C.P.: 28019
Clínica Mcd
Alonso López, Cristina
Chamorro Domínguez, María
Del Pino Sánchez-Roldan, Jorge
Pardo Casanueva, Pablo

C/ Marques de Jura Real, 21
Tel.: 914 695 024
Previa cita

C.P.: 28020
Centro de Recuperación y Fisioterapia
Calvo Ferreira, Carolina
Pérez Plaza, Laura Sonsoles

C/ Palencia, 48 Local 2,3 y 4
Tel.: 915 538 440
Previa cita

C.P.: 28025
Centro Médico Carpetana
Gallego Hierro, Leticia
Lobon Castro, Irene
Martin Cepero, Almudena
Mejuto Fernandez, Daniel
Peña Vindel, Javier

C/ Oca, 104
Tel.: 914 652 928 - 902 500 929
Previa cita

C.P.: 28028
Clínica Rozalen
Gómez Ortiz, María

C/ Francisco Navacerrada, 10
Tel.: 913 613 141 - 915 044 411
De lunes a viernes de 10 a 13h y de 17 a 20h. Previa cita

C.P.: 28030
Aquiles Fisiosalud
Aparicio Montero, Pablo José
Bellón Sánchez, Barbara
Galino Mateos, Luis
Galino Monrreal, Francisco
Prados de Andrea, Álvaro
Ruiz Simón, David

Camino de Vinateros, 3
Tel.: 914 398 814
Previa cita

C.P.: 28031
Clínica El Olivo. Vallecas
Pérez Corrales, Cristina
Sánchez Lázaro, Sandra

C/ Montes de Barbanza, 29
Tel.: 912 314 964
Previa cita

C.P.: 28034
Akela Fisioterapia y Salud
Insurbe Camuñas, Natalia

C/ Divina Pastora, 6
Tel.: 640 283 426
Lunes, miércoles y viernes de 10 a 13h.
Previa cita

Es un municipio que pertenece a una agrupación de municipios a efectos de disponibilidad de medios.

Cita online: reserva una cita presencial.

Consulta virtual: chatea, habla o haz videollamada con esta especialidad.

C.P.: 28035
Mablan Medical
Gutiérrez Menduiña, Alberto

Cerro Minguete, 12 Bajo Pta. 38
Tel.: 910 494 852
Previa cita

C.P.: 28036
Clínica Honduras 7
Pérez Nieves, María Teresa

Paseo Habana, 137
Tel.: 913 504 918 - 913 505 424
Previa cita

C.P.: 28038
Clínica Portazgo
Rodríguez Bócija, Iván

C/ Rogelio Folgueras, 3 Local
Tel.: 914 911 757
De lunes a viernes de 9 a 13h. Previa cita

C.P.: 28039
Campo Moreno, José

C/ Francos Rodríguez, 56 1ºD y E
Tel.: 913 113 074
Previa cita

C.P.: 28043
CMR Arturo Soria
De la Torre Punter, Marina
Gordito Manzano, Paloma
Periañez Bascuñan, Enrique

Avda. Gran Via de Hortaleza, 57 Local A
Tel.: 918 050 289
De lunes a viernes de 9 a 14h y 15 a 20h.
Previa cita

C.P.: 28046
Clínica Madrid
Díez Gómez, Evelio
Sanchez Villoria, Alberto

Paseo Castellana, 170
Tel.: 913 596 063
Previa cita

Fisiocor
Álvarez-Vieitez Bujanda, Borja Roque
Blanco Leoz, Jaime
Fernández Delgado, Jorge

Paseo Castellana, 121
Tel.: 915 980 371
Previa cita

C.P.: 28047
Clínica Rozalen
Gómez Ortiz, María

C/ Carlos Domingo, 21
Tel.: 914 658 464 - 915 044 411
De lunes a jueves de 9 a 13h y de 15 a 19:30h. Previa cita

C.P.: 28051
Clínica Rozalén
Rozalén Bustín, David Fernando

C/ Corral de Almaguer, 13
Tel.: 915 044 411
Miércoles y jueves de 10 a 13h y de 16 a 20h. Previa cita

ODONTOLOGÍA - ESTOMATOLOGÍA

C.P.: 28002
Cuadrado Vicente, Pilar

C/ Santa Hortensia, 23 .
Tel.: 915 194 773
Previa cita

C.P.: 28006
Espacio de Salud Dental DKV Madrid
Canals Conde, Silvia
De Paz Rueda, David
Hernández Rodríguez, María Jana

La especialidad está disponible en la APP Quiero cuidarme Más

El profesional sanitario puede gestionar las solicitudes de sus autorizaciones en caso de necesidad

Juan Gaceo, Fernando
Martínez González, Javier
Martínez Herrera, José Manuel
Moreno Moreno, Luisana Gabriela
Paz Cortés, Marta
Prieto Setien, Juan Manuel
Velasco Luque, Jaime

C/ Príncipe de Vergara, 80
Tel.: 915 633 881
De lunes a viernes de 9:30 a 14h y de 16 a 20h. Previa cita

C.P.: 28007
Centro Dental Implantológico Dra Guisado
Guisado Moya, Blanca Flora

C/ Tellez, 20 Bajo
Tel.: 914 337 653
De lunes a viernes de 10 a 14h y de 16 a 21h

García Guerra, Sandra
Rodríguez Méndez, Loreto

Avda. Mediterráneo, 9 6ºC
Tel.: 915 018 608
Previa cita

C.P.: 28008
Alfaro Velázquez, José Antonio

C/ Tutor, 7 9 2ºB
Tel.: 915 410 067
Previa cita

Ceam Dental
Larach Pizarro, Ricardo

C/ Marqués de Urquijo, 1 2º Dcha.
Tel.: 915 424 370
Previa cita

C.P.: 28010
Caicoya de Urzaiz, Ana
Gómez de Bitonto, Mªemilia
Nistaz, Ofelia

C/ General Arrando, 12 6º
Tel.: 914 477 761
Previa cita

C.P.: 28015
Pallarés Bañón, Javier

C/ Gaztambide, 52 Bajos
Tel.: 915 498 407
Previa cita

Portillo Calvo, Elena C.

C/ Hilarion Eslava, 15 4 Dcha
Tel.: 915 448 634
Previa cita

Vilanova Campos, Esther

C/ Santa Cruz de Marcenado, 31
Tel.: 915 470 688
Previa cita

C.P.: 28021
Dental Villaverde
Orellano Cano, Cristina Pilar
Velarde Lozano, María Belén

C/ Asfalto, 11-LOC Es. Av. Real de Pinto,12
Villaverde Alto
Tel.: 649 688 182
De lunes a viernes de 10 a 20h. Sábados de 10 a 14h. Previa cita

C.P.: 28024
Collado Vicente, Francisco Javier

C/ Illescas, 13 1ºB
Tel.: 915 183 326
Previa cita

Es un municipio que pertenece a una agrupación de municipios a efectos de disponibilidad de medios.

Cita online: reserva una cita presencial.

Consulta virtual: chatea, habla o haz videollamada con esta especialidad.

C.P.: 28029
Salud Estética Dental Peinado
Peinado Martínez, Hugo

C/ Martinez Page, 5
Tel.: 913 157 259
Previa cita

C.P.: 28031
Centro Médico Poza de la Sal
García Martínez, Mercedes
Garrido Peiró, Esperanza
Ruiz Martos, Alberto

C/ Poza de la Sal, 24
Tel.: 913 327 142
Previa cita

Clínica El Olivo. Vallecas
Fernández Valderrama, Cecilia
Martín de Fuentes, Pablo

C/ Montes de Barbanza, 29
Tel.: 912 314 964
Lunes de 10 a 14h y miércoles de 16 a 21h.
Previa cita

C.P.: 28035
Centro Dental Puerta de Hierro
Arizpelta Olano, Ainhoa
Díaz Torres, María Jesús

C/ Velayos, 8 1ºD
Tel.: 913 163 869
Previa cita

C.P.: 28041
Instituto Médico Odontológico
Cañada Renedo, Mª Gabriela
Díaz Valderrama, Jorge Iván

C/ Bohemios, 9
Tel.: 913 180 018
Previa cita

C.P.: 28043
Basurte Villamor, Ana Cristina

C/ Vicente Muzas, 17 4ºA
Tel.: 622 780 123
Previa cita

C.P.: 28044
Cesime
García Castro, Claudia
Moreno Tejeda, María

Avda. Aguilas, las, 2-B Local 3. Entrada por Calle Guareña
Tel.: 915 094 040 - 662 433 898
Previa cita

C.P.: 28046
Eveama
Cabañas, Nieves
Maldonado, Alfredo

Paseo Castellana, 241 Bajos
Tel.: 913 156 239
Previa cita

C.P.: 28050
Clínica Dental Martínez
Martínez Sánchez, Félix Julián

C/ Vicente Blasco Ibañez, 19 Portal H Bajo B
Entrad.Princesa de Eboli
Tel.: 912 876 081
De lunes a viernes. Previa cita

C.P.: 28054
CT Medical
Cervera Pelayo, Laura Isabel
Vallés Navasa, Claudia

C/ Lonja de la Seda, 41
Tel.: 910 374 272
Lunes de 10 a 14h. De lunes a viernes de 16 a 20h. Previa cita

La especialidad está disponible en la APP Quiero cuidarme Más

El profesional sanitario puede gestionar las solicitudes de sus autorizaciones en caso de necesidad

PODOLOGÍA

C.P.: 28002
Fresneda García, Antonio José

C/ Pechuan, 12 Local 3
Tel.: 911 132 177
Previa cita

Ipacsa
Fernández Rodríguez, David

C/ Corazon de Maria, 63
Tel.: 914 130 161
Previa cita

C.P.: 28003
Clínica Amstrong Internacional

C/ Guzman El Bueno, 102
Tel.: 915 358 790
Previa cita

C.P.: 28006
Centro Médico Núñez De Balboa
Kmari El Ghazouany, Shaima

C/ Nuñez de Balboa, 48 Pta Baja
Tel.: 914 449 867
Previa cita.

C.P.: 28007
Centro Médico Maestranza
Batalla Salgado, Cristina
Delora Tudose, Adelina
Díaz Franco, Diego María
Esnaola Aguirre, Nerea
Martínez Arias, Irene
Prado García, David
Vázquez Cordón, Iria
Viera Sánchez, María

C/ Téllez, 30
Tel.: 915 020 301
Previa cita

C.P.: 28010
Podoactiva Olavide
Ramos, Raúl

C/ Santa Feliciana, 7
Tel.: 911 594 545
Previa cita

Vaquero Gamarra, Jesús

C/ Santa Engracia, 56 1º Ext. Izda.
Tel.: 662 187 155
Previa cita

C.P.: 28013
Centro Médico Gran Vía
Argote Bernal, Shirley
Bautista Garrote, Guillermo
Calvo Cardona, Josep
Esnaola Aguirre, Nerea
García Conde Chicharro, Esther
Vera Magaña, Marta

C/ Gran Via, 67 7º Izda
Tel.: 915 474 940
Previa cita

C.P.: 28014
Podoactiva Retiro
Vico Sánchez, Jose

C/ Antonio Maura, 20
Tel.: 911 595 454
Previa cita

C.P.: 28015
Campos Varea, Beatriz

C/ Isaac Peral, 12 Entreplanta izquierda
Tel.: 915 501 427
De lunes a viernes de 10 a 14h y de 16 a 20h. Previa cita

Centro Médico Zulaica
Dodero Vázquez, María Ester

Es un municipio que pertenece a una agrupación de municipios a efectos de disponibilidad de medios.

Cita online: reserva una cita presencial.

Consulta virtual: chatea, habla o haz videollamada con esta especialidad.

Orellana García, Carlos

C/ Fernando El Catolico, 12
Tel.: 914 476 796
Previa cita

C.P.: 28016
Pérez Gurbindo, Ignacio

C/ Francisco de Goya, 3 Bajo 2
Tel.: 911 968 405
De lunes a viernes de 10 a 20h Previa cita

C.P.: 28019
Clínica Mcd
Martín Holguera, Rafael

C/ Marques de Jura Real, 21
Tel.: 914 695 024
Previa cita

C.P.: 28020
Podoactiva Premier
Larraz Huertas, Jaime

C/ Poeta Joan Maragall, 47
Tel.: 911 853 434
Previa cita

C.P.: 28021
Policlínica los Rosales
San Pedro Virves, Sergio

C/ Canchal, 34 Local 1 Entrada C. Berrocal, 22
Tel.: 915 056 312
De lunes a viernes de 9 a 13h y de 16 a 20h

C.P.: 28022
Centro Médico Jaca
Blanco Benito, Lidia
Sobrino Molina, Marina

C/ Alcala, 619
Tel.: 917 430 690
Previa cita

C.P.: 28031
Centro Médico Poza de la Sal
Roncero Muñoz, Pedro

C/ Poza de la Sal, 24
Tel.: 913 327 142
Previa cita

Clínica El Olivo. Vallecas
González Escobar, Pedro Jesús

C/ Montes de Barbanza, 29
Tel.: 912 314 964
Previa cita

Cruz Gómez, Beatriz

C/ Virgen de las Viñas, 9
Tel.: 913 313 933
Previa petición de hora

C.P.: 28035
Podogrande
Candelario Poteleschenko, Victoria

C/ Joaquin Lorenzo, 32 Esq. Islas Marquesas. Local 1
Tel.: 911 884 294
De lunes a viernes de 9 a 20h Previa cita

C.P.: 28038
Clínica Portazgo
Rodríguez Bócija, Iván

C/ Rogelio Folgueras, 3 Local
Tel.: 914 911 757
De lunes a viernes de 9 a 13h. Previa cita

C.P.: 28041
Consultorio Médico los Ángeles
Cabrerizo Ortiz, Rocio

Avda. La Verbena de la Paloma, 10
Tel.: 913 172 742
Previa cita

La especialidad está disponible en la APP Quiero cuidarme Más

El profesional sanitario puede gestionar las solicitudes de sus autorizaciones en caso de necesidad

C.P.: 28046
Clínica Madrid
Molina Hidalgo, Alberto

Paseo Castellana, 170
Tel.: 913 596 063
Previa cita

C.P.: 28049
Podoactiva Montecarmelo
Vildosola Pascual, Elena

Avda. Monasterio de El Escorial, 41
Tel.: 911 594 848
Previa cita

C.P.: 28054
CT Medical
Flores Salvatierra, Brenda Edith

C/ Lonja de la Seda, 41
Tel.: 910 374 272
Previa cita

ATENCIÓN ESPECIALIZADA

ALERGOLOGÍA

Alergia y Asma Centro Médico
Pérez Montero, Ana Maria

C/ Arturo Soria, 17
Tel.: 914 079 296
Previa cita

Alergolab
Malet Casajuana, Alfonso

C/ Marques de Riscal, 1
Tel.: 912 908 539
De lunes a viernes de 8:30 a 14h y de 16 a 19:30h. Previa cita

Anaut Aicua, Ana

C/ La Salle, La, 12
Tel.: 915 129 000
Previa cita

Auramed Clínicas Médicas
De Barrio Fernández, Manuel

C/ Hortaleza, 65-2ª Planta
Tel.: 915 222 283
De lunes a viernes de 8:30 a 16h. Previa cita

Cabrera Freitag, Paula Karin

Avda. Doctor Arce, 27 Clínica DKF
Tel.: 914 111 779
De lunes a viernes de 9 a 14h y 16:30 a 20h. Previa cita

Centro Médico Carpetana
Fernández López, Manuel
Hernández Peña, Jenaro
Trampal González, Alberto

C/ Manuel Álvarez, 4
Tel.: 914 652 928 - 902 500 929
Previa cita

Centro Médico Conde Orgáz
Yago Meniz, Alexandra Maráa

C/ Algabeño, El, 119 Local
Tel.: 913 884 434
Previa cita

Centro Médico Gran Vía
García Rodríguez, Rosar María
Rivas-Plata Sierra, César

C/ Gran Via, 67 7º Izda
Tel.: 915 474 940
Previa cita

Centro Médico Habana
De la Parte de la Fuente, Belén
Rodríguez García, Vanesa
Vivas Rojo, Enrique

Paseo Habana, 170 Lateral
Tel.: 913 597 064 - 913 596 083
Previa cita

Es un municipio que pertenece a una agrupación de municipios a efectos de disponibilidad de medios.

Cita online: reserva una cita presencial.

Consulta virtual: chatea, habla o haz videollamada con esta especialidad.

Centro Médico Infanta Mercedes
Sanz Antón, Susana Genaveva

C/ Infanta Mercedes, 8
Tel.: 915 796 705
Previa cita

Centro Médico Jaca
Fernández López, Manuel
Reaño Martos, María del Mar

C/ Alcala, 619
Tel.: 917 430 690
De 9 a 14h y de 16 a 21h. Previa cita

Centro Médico Maestranza
Novalbos Wischer, Ana Paloma
Ramos García, Tania Maria
Terrados Cepeda, Mª Solédad

C/ Téllez, 30
Tel.: 915 020 301
Previa cita

Centro Médico Núñez De Balboa
Blázquez Fernández, María
Fernández López, Manuel

C/ Nuñez de Balboa, 48 Pta Baja
Tel.: 914 449 867
De lunes a viernes de 8 a 20h. Previa cita

Centro Médico Pinar
Yago Meniz, Alexandra Maráa

Avda. San Luis, 166
Tel.: 913 027 283
De lunes a viernes de 10 a 14h y de 16 a 20h. Previa cita

Centro Médico Quirónsalud Valdebebas
Sánchez Nieto, Lorena

C/ Jordi Sole Tura Esq.Av.J.Samarananch
Tel.: 910 631 300
De lunes a viernes de 8 a 22h. Previa cita

Centro Médico Vademécum
Sainz Gutiérrez, Juan Carlos

C/ General Ampudia, 4
Tel.: 914 411 924
Previa cita

Centro Médico Valdebernardo
Prior Gómez, Maria de Las Nieves
Rodríguez Bouza, Tito

C/ Juglares, De los, 14 A Local
Tel.: 913 014 081
Previa cita

Clínica Amstrong Internacional
Balugo López, Vanesa
Navarro Cascales, Tatiana

C/ Guzman El Bueno, 102
Tel.: 915 358 790
Previa cita

Clínica la Luz
Bernal Rubio, Lorena
López González, Paula

C/ Maestro Angel Llorca, 8
Tel.: 914 530 303 - 914 530 200
Previa cita

Clínica San Bernardo
Peralta Filpo, Glennys Carolina

C/ Jeronimo de la Quintana, 8
Tel.: 915 916 219
Previa cita

Clínica Santa Elena
Royo Cabañero, Jaime

C/ Granja, la, 8
Tel.: 914 539 400 - 915 538 700
Previa cita

La especialidad está disponible en la APP Quiero cuidarme Más

El profesional sanitario puede gestionar las solicitudes de sus autorizaciones en caso de necesidad

Clínica Sastre
Sánchez González, Maria Jose

Avda. Ensanche Vallecas, 67
Tel.: 914 256 562
De lunes a viernes de 8 a 14h y de 16 a 21h, sábados de 9 a 13h. Previa cita

Clínica Sastre
Sánchez González, Maria Jose

C/ Pilar de Madariaga Rojo, 11
Tel.: 914 256 562
De lunes a viernes de 8 a 14h y de 16 a 21h. Previa cita

Clinisalud
Trampal González, Alberto

C/ Pingüino, 23
Tel.: 915 255 267
Previa cita

CM Ibiza 66
De Castro Martínez, Francisco Javier

C/ Ibiza, 66-1º B
Tel.: 915 748 003
De lunes a viernes de 9:30 a 13:30h y de 14:30 a 20:30h. Previa cita

De Barrio Fernández, Manuel

C/ Loma, 1
Tel.: 911 591 200
Previa cita

De Barrio Fernández, Manuel

C/ Hortaleza, 65 2ª Planta
Tel.: 915 222 283
Previa cita

Díaz Mateo, Pedro

C/ Hilarión Eslava, 55 1
Tel.: 915 497 453 - 915 490 017
Previa cita

Gabinete Med. Delicias 65
Fernández López, Manuel

Paseo Delicias, 65 Bloque A, Esc.1, Bajo
Tel.: 912 974 000
Previa cita

González Pérez, María Del Pilar

C/ Alcalá, 433 1º B
Tel.: 913 207 046 - 917 431 316
De lunes a viernes de 8:30 a 13h de lunes a jueves de 16 a 18h. Previa cita

Hospital Beata Mª Ana de Jesús
Vigaray Conde, José

C/ Doctor Esquerdo, 83 Hospital Beata
Tel.: 915 731 402 - 914 097 423
Previa cita

Hospital de Día Pío XII
Sánchez Nieto, Lorena

Cuest Sagrado Corazon, 4
Tel.: 913 598 419
Previa cita

Hospital Fuensanta
Palacios Benito, Raquel

C/ Arturo Soria, 17
Tel.: 914 100 200
Previa cita

Hospital Ruber Juan Bravo 49
Cots Marfil, Mª Pilar
De Vicente Jiménez, Talia

C/ Juan Bravo, 49
Tel.: 910 687 999
Previa cita

Hospital Viamed Virgen de la Paloma
De Barrio Fernández, Manuel

C/ Loma, 1 Bajo
Tel.: 915 348 207
Previa cita.

Es un municipio que pertenece a una agrupación de municipios a efectos de disponibilidad de medios.

Cita online: reserva una cita presencial.

Consulta virtual: chatea, habla o haz videollamada con esta especialidad.

Hospital Vithas La Milagrosa
Fernández Bohórquez, María

C/ Modesto Lafuente, 14
Tel.: 914 472 100 - 914 478 100
Previa cita.

Hospital Vithas Ntra. Sra. de América
Añibarro Bausela, Maria Belen

C/ Arturo Soria, 103
Tel.: 912 143 100
Previa cita.

Kilimajer Astudillo, Jonathan

C/ Fermin Caballero, 47
Tel.: 917 306 678
De lunes a viernes de 9 a 20h Previa cita

Novela Berlín, Mª Teresa

C/ Joaquin Costa, 28
Tel.: 915 612 268
Previa cita

Policlínica Meprysa
Alvarez Hodel, Alejandro
Rodríguez García, Vanesa

C/ Montesa, 15
Tel.: 914 014 338 - 914 016 336
Previa cita

Policlínico Hm Valdebebas
Santaolalla Montoya, Marcela

Avda. Juan Antonio Samaranch, 51
Tel.: 917 567 800
Previa cita

Quirón San José
Ortega Casanueva, Cristina

C/ Cartagena, 111
Tel.: 910 687 000 - 902 024 747
Previa cita

Rivas-Plata Sierra, César

C/ Canoa, 18
Tel.: 915 625 986
Miércoles de 17 a 19h. Previa cita

Rivas-Plata Sierra, César

C/ Príncipe de Vergara, 53
Tel.: 914 359 100
Martes de 19 a 21h. Previa cita

Rueda Montero, M Ángeles

C/ Salle La, 12
Tel.: 915 129 000
Previa cita

Sainz Martín, Teófilo

C/ Sor Ángela de la Cruz, 17
Tel.: 915 708 115 - 915 700 909
De Lunes a viernes de 10 a 20:30 h Previa cita

Villalón García, Ángel Luis

Plaza Castilla, 3-2B
Tel.: 917 332 154
Miércoles y viernes de 16 a 20h Previa cita

ANATOMÍA PATOLÓGICA

Auramed Clínicas Médicas
De Barrio Fernández, Manuel

C/ Hortaleza, 65-2ª Planta
Tel.: 915 222 283
De lunes a viernes de 8:30 a 16h. Previa cita

Centro Médico 2200
Escribano Adam, Natalia

C/ Granja, la, 8
Tel.: 914 539 400 - 914 539 411
Previa cita.

La especialidad está disponible en la APP Quiero cuidarme Más

El profesional sanitario puede gestionar las solicitudes de sus autorizaciones en caso de necesidad

Centro Médico Carpetana

C/ Manuel Álvarez, 3
Tel.: 914 652 928 - 902 500 929
Previa cita

Centro Médico Maestranza

C/ Téllez, 30
Tel.: 915 020 301
Previa cita

Centro Médico Sanchinarro
Almagro Martínez, José

Ana de Austria, 47 Portal 4 1º
Tel.: 917 500 706
Previa cita

Clínica la Luz
Carías Cálix, Rafael
Cedeño Díaz, Oderay Mabel
Eraña Tomás, Itziar
Merino García, José Ángel
Pino Jiménez, Ana
Quiceno Arias, Hernán Darío
Rojo Todo, Federico
Santoja Garriga, Carlos

C/ Maestro Angel Llorca, 8
Tel.: 914 530 303 - 914 530 200
Previa cita

Clínica Santa Elena
Ramírez García, José Ramón

C/ Granja, la, 8
Tel.: 914 539 400 - 915 538 700
Previa cita

Complejo hospitalario Ruber Juan Bravo

C/ Juan Bravo, 39
Tel.: 910 687 777 - 910 687 777
Previa cita

Del Agustín Vázquez, Domingo

C/ Jazmín, 78 4º D
Tel.: 619 423 981
Previa cita

Dres Saiz - Pardo Citopatología
Saiz Pardo-Rubio, Francisco

C/ Ríos Rosas, 46 1º B
Tel.: 915 543 756
De lunes a viernes de 9:30 a 13:30h y de 16 a 20h. Previa cita

Dres. Saiz - Pardo Citopatología
Saiz-Pardo Sanz, Melchor

C/ Ríos Rosas, 46 1ºB
Tel.: 915 543 756
Previa cita

Histodiag
Martos Peregrín, José Antonio

C/ Jose Silva, 7
Tel.: 917 692 417
De Lunes a viernes de 9 a 12 h y de 16 a 19 h previa cita

HM Gabinete Médico Velázquez

C/ Velázquez, 25 1ºB
Tel.: 915 777 773
Previa cita

Hospital Fuensanta

C/ Arturo Soria, 17
Tel.: 914 100 200
Previa cita

Hospital Ruber Juan Bravo 49
Serrano Pardo, Rosario

C/ Juan Bravo, 49
Tel.: 910 687 999
Previa cita

Es un municipio que pertenece a una agrupación de municipios a efectos de disponibilidad de medios.

Cita online: reserva una cita presencial.

Consulta virtual: chatea, habla o haz videollamada con esta especialidad.

Hospital Vithas La Milagrosa

C/ Modesto Lafuente, 14
Tel.: 914 472 100 - 914 478 100
Previa cita

Hospital Vithas Madrid Aravaca

C/ La Salle, La, 12
Tel.: 915 129 000
Previa cita

Instituto Jiménez Ayala
Jiménez Ayala, Matías

C/ Hermosilla, 126 Bajo
Tel.: 914 318 575 - 914 318 502
Previa cita

Lab. de Anatomía Patológica Telulab
Lucas Escobar, Ángel Raúl

C/ Fernandez de la Hoz, 58
Tel.: 914 415 159
Previa cita

Laboratorio Echevarne

C/ Santa Engracia, 121
Tel.: 911 108 147
Previa cita

Laboratorio Echevarne

C/ Claudio Coello, 18
Tel.: 900 906 820
Previa cita

Lasso Diagnósticos
Lasso Oria, Carmen

C/ Viriato, 2 1ºOf 20
Tel.: 914 466 789
Lunes miércoles y viernes de 8:30 a 15:30 h y martes y jueves de 8:30 a 18 h

Lasso Oria, Carmen

Plaza Luca de Tena, 9 1º(Entrada Semi Esq. Pso. Delicias, 46)
Tel.: 915 270 813
Previa cita

Logopat

C/ Tellez, 30
Tel.: 915 020 301
Previa cita

Logopat

C/ Bahia de Gando, 1 Centro Comercial Bahia Center
Tel.: 915 020 301
Previa cita

Megalab

C/ Alfonso XII, 42
Tel.: 914 296 287
Previa cita.

Megalab

C/ Alfonso XII, 42 1º
Tel.: 914 296 287
Lunes a viernes de 8 a 18:30h. Sábados de 8:30 a 10:30h. Previa cita

Montans Araujo, José

Cmno. Vinateros, De los, 11 Bajo Dcha.
Tel.: 914 301 842
Previa cita

Moratinos Palomero, Patrocinio

Paseo Delicias, 83 Esc Izq 6 D
Tel.: 915 286 542
De lunes a viernes de 9 a 21h

Quirón San José
López García-Asenjo, José Antonio
Rodríguez Romero, María Catalina

La especialidad está disponible en la APP Quiero cuidarme Más

El profesional sanitario puede gestionar las solicitudes de sus autorizaciones en caso de necesidad

Torrijos Zarceno, Mª Felisa

C/ Cartagena, 111
Tel.: 910 687 000 - 902 024 747
Previa cita

Unilabs Doctor Castelo

C/ Doctor Castelo, 10
Tel.: 915 572 202
De lunes a viernes de 7:30 a 12h. Sábado de 8 a 11:45h

Vaquero Moreno, Felisa

C/ Jose Silva, 7
Tel.: 917 444 100
Previa cita

ANGIOLOGÍA Y C. VASCULAR

Calancha Julio, Juan Fernando

C/ Granja, la, 8 Clínica Sta Elena
Tel.: 914 539 400
De lunes a viernes de 10 a 20h. Previa cita

Cecam 2009
Abarrategui Soria, Cristina
Moreno Carriles, Rosa María

C/ Serrano, 199
Tel.: 915 633 439 - 915 649 943
Previa cita

Centro Clínico Betanzos 60
Arroyo Bielsa, Agustín

Avda. Betanzos, 60
Tel.: 917 304 202 - 917 302 684
Previa petición de hora

Centro Médico Carpetana
Alguacil Rodríguez, Rafael

Fletes Lacayo, Juan Carlos

C/ Manuel Álvarez, 3
Tel.: 914 652 928 - 902 500 929
Previa cita

Centro Médico Gran Vía
Aracil Sanus, Enrique
Chinchilla Molina, Antonio

C/ Gran Via, 67 7º Izda
Tel.: 915 474 940
Previa cita

Centro Médico Habana
Abdelkader Abu-Sneimeh, Afnan
Sainz González, Felipe

Paseo Habana, 170 Lateral
Tel.: 913 597 064 - 913 596 083
Previa cita

Centro Médico Jaca
Leiva Hernando, Luis

C/ Alcala, 619
Tel.: 917 430 690
De 9 a 14h y de 16 a 21h. Previa cita

Centro Médico Maestranza
Fernandez Bravo, Jesus
Pérez Etienne, Víctor
Saiz Jerez, Ana María
Vera Artazcoz, Adriana

C/ Téllez, 30
Tel.: 915 020 301
Previa cita

Centro Médico Núñez De Balboa
Flórez Álvarez, Inmaculada
Lodeiro Sánz, José Carlos

C/ Nuñez de Balboa, 48 Pta Baja
Tel.: 914 449 867
De lunes a viernes de 8 a 20h. Previa cita

Es un municipio que pertenece a una agrupación de municipios a efectos de disponibilidad de medios.

Cita online: reserva una cita presencial.

Consulta virtual: chatea, habla o haz videollamada con esta especialidad.

Centro Médico Quirónsalud Valdebebas
Hernández Ruiz, Teresa
Riera del Moral, Luis Felipe

C/ Jordi Sole Tura Esq.Av.J.Samarananch
Tel.: 910 631 300
De lunes a viernes de 8 a 22h. Previa cita

Clínica Amstrong Internacional
March García, José Ramón

C/ Guzman El Bueno, 102
Tel.: 915 358 790
Previa cita

Clínica la Luz
Puras Mallagray, Enrique
Ramírez Ortega, Marta

C/ Maestro Angel Llorca, 8
Tel.: 914 530 303 - 914 530 200
Previa cita

Clínica Santa Elena
Bolivar Gomez, Tomas
Chinchilla Molina, Antonio
Gónzalez Hidalgo, Maria del Carmen

C/ Granja, la, 8
Tel.: 914 539 400 - 915 538 700
Previa cita

Complejo hospitalario Ruber Juan Bravo
Fernandez Heredero, Alvaro
Hernández Ruiz, Teresa
Jiménez Román, Carlos Renato
Kiuri, Stefan Stefanov
Marin Manzano, Elena
Osorio Ruiz, Álvaro
Riera del Moral, Luis Felipe
Salazar Álvarez, Andrés Eduardo

C/ Juan Bravo, 39
Tel.: 910 687 777 - 910 687 777
Previa cita

Espiga Calderón, Enrique
Espiga Gómez-Lobo, Lorenzo

Plaza Conde del Valle de Suchil, 6
Tel.: 915 939 826
Lunes y martes de 17 a 20h. Previa cita

Fueyo Bros, Francisco J.

C/ Cristóbal Bordiu, 47 Bajo D
Tel.: 914 560 548
De martes a jueves de 10 a 14h y de 17 a 20:30h. Previa cita

Gabinete Med. Delicias 65
Arroyo Bielsa, Agustín

Paseo Delicias, 65 Bloque A, Esc.1, Bajo
Tel.: 912 974 000
Previa cita.

Guilleuma Aregay, Juan

C/ Principe de Vergara, 57 Escalera A 1ºC
Tel.: 914 315 411
Previa cita

Hospital Beata Mª Ana de Jesús
España Caparros, Gabriel

C/ Doctor Esquerdo, 83 Hospital Beata
Tel.: 915 731 402 - 914 097 423
Previa cita

Hospital Fuensanta
Rodríguez Montalbán, Ana Isabel

C/ Arturo Soria, 17
Tel.: 914 100 200
Previa cita.

Hospital Ruber Juan Bravo 49
Hernández Mateo, Manuela María

La especialidad está disponible en la APP Quiero cuidarme Más

El profesional sanitario puede gestionar las solicitudes de sus autorizaciones en caso de necesidad

Martínez López, Isaac
Sanchez Hervas, Luis
Serrano Hernando, Francisco Javier

C/ Juan Bravo, 49
Tel.: 910 687 999
Previa cita

Hospital Viamed Virgen de la Paloma
Lodeiro Sánz, José Carlos

C/ Loma, 1 Bajo
Tel.: 915 348 207
Previa cita

Hospital Vithas La Milagrosa
Flórez Álvarez, Inmaculada
González Sánchez, Sara
Lodeiro Sánz, José Carlos
Pérez-Piqueras Gómez, Antonio Juan
Portero García, Juan Luis
Vera Artazcoz, Adriana

C/ Modesto Lafuente, 14
Tel.: 914 472 100 - 914 478 100
Previa cita

Hospital Vithas Madrid Aravaca
Herreros González, Jesús Maria

C/ La Salle, La, 12
Tel.: 915 129 000
Previa cita

Hospital Vithas Ntra. Sra. de América
Arroyo Bielsa, Agustín

C/ Arturo Soria, 103
Tel.: 912 143 100
Previa cita

Instituto de Medicina E.G.R
Arroyo Bielsa, Agustín
Rodríguez Montalbán, Ana Isabel

Cmno. Zarzuela, 19 Bajo
Tel.: 917 401 690
Previa cita

Instituto Vascular Internacional
Izquierdo Lamoca, Luis

C/ Jorge Juan, 82 Bajo 1º
Tel.: 915 751 411
Previa cita

Magallón Ortín, Pedro J.

C/ Asura, 79
Tel.: 609 119 190
De lunes a viernes de 9 a 13h y de 16 a 20h. Previa cita

March García, José Ramón

C/ La Salle, La, 12 (Hospital Pardo de Aravaca)
Tel.: 915 129 000
Martes y miércoles de 16 a 20h

Policlínico Hm Valdebebas
Abarrategui Soria, Cristina
Sainz González, Felipe

Avda. Juan Antonio Samaranch, 51
Tel.: 917 567 800
Previa cita

Quirón San José
Alvarez Garcia, Jesus
Fernandez Heredero, Alvaro
Hernández Ruiz, Teresa
Jiménez Román, Carlos Renato
Kiuri, Stefan Stefanov
Marin Manzano, Elena
Riera del Moral, Luis Felipe
Salazar Álvarez, Andrés Eduardo

C/ Cartagena, 111
Tel.: 910 687 000 - 902 024 747
Previa cita

Es un municipio que pertenece a una agrupación de municipios a efectos de disponibilidad de medios.

Cita online: reserva una cita presencial.

Consulta virtual: chatea, habla o haz videollamada con esta especialidad.

Sánchez Coll, Salvador

C/ Castelló, 80
Tel.: 914 313 829
Previa cita

ANÁLISIS CLÍNICOS

Biometría Analítica

C/ Arroyo Fontarrón, 45
Tel.: 913 283 434
De lunes a viernes de 8 a 10h

C.M.M Barajas

C/ Bahia de Gando, 1
Tel.: 917 462 195
Previa cita

Centro Clínico Betancor

Avda. Betanzos, 60 Bajo C
Tel.: 917 302 684
De lunes a sábado de 8:30 a 11h

Centro de Radiología de la Mama

C/ Fernan Gonzalez, 66
Tel.: 696 685 945
Horario de extracción de 8 a 11h

Centro Médico Infanta Mercedes

C/ Infanta Mercedes, 8
Tel.: 915 796 705
De lunes a viernes de 8 a 11h

Centro Médico las Rosas

C/ Suecia, 63 (Entrada c/los alpes)
Tel.: 917 759 462
De lunes a viernes de 8:15 a 10h. Sábados de 9 a 10:45h.

Centro Médico Maestranza

C/ Téllez, 30
Tel.: 915 020 301
Previa cita

Centro Médico Poza de la Sal

C/ Poza de la Sal, 24
Tel.: 913 327 142
De lunes a sábado de 8 a 10h

Centro Médico Risco

C/ Alcalá, 433 1ºB
Tel.: 917 431 316
De lunes a viernes de 8:30 a 10:30h. Previa cita

Centro Médico San Bernardo

C/ Jeronimo de la Quintana, 8
Tel.: 914 481 107
Previa cita

Clínica Bruselas

Avda. Bruselas, 74
Tel.: 917 264 352
Previa cita

Clínica Hermosilla

C/ Hermosilla, 84
Tel.: 914 319 711
De lunes a viernes de 8:30 a 10:30h

Clínica Silvano

C/ Silvano, 139
Tel.: 913 885 603
De lunes a viernes de 8:30 a 10:30h

Consulta Dr. Martín Saldaña

C/ Virgen de las Viñas, 9
Tel.: 913 313 933
De lunes a viernes de 8:15 a 9:15h

Consultorio Dr. Serrano

C/ Pedro Teixeira, 3 Bajo
Tel.: 915 558 157
Lunes, miércoles y viernes de 9 a 10h

La especialidad está disponible en la APP Quiero cuidarme Más

El profesional sanitario puede gestionar las solicitudes de sus autorizaciones en caso de necesidad

Dasan Sanidad S.L. - Ginecología Madrid

C/ Fuencarral, 104 1º Dcha.
Tel.: 915 363 507
Previa cita

Eurofins Laboratorio Megalab

C/ Príncipe de Vergara, 53
Tel.: 914 359 100
Previa cita

Eurofins Laboratorio Megalab

C/ Gran Vía, 67
Tel.: 915 474 940
De lunes a viernes de 8:15 a 10:30h. Previa cita

Gabinete Médico Delicias

Paseo Delicias, 65 Edificio A Esc 1 Bajo
Tel.: 912 974 000
De lunes a viernes 8:30 a 10h

Gabinete Médico Habana

Paseo Habana, 170 Anterior
Tel.: 913 453 631
De lunes a sábado de 8:30 a 10:30h

Hospital San Rafael

C/ Serrano, 199
Tel.: 915 649 943
Previa cita

Laboratorio Algalab - Megalab

C/ Núñez de Balboa, 119 Planta Baja
Tel.: 915 622 974
Extrac: lunes a viernes de 8:30 a 12:30h
Att.Lunes a viernes de 8:30 a 14:30h

Laboratorio Central Megalab

C/ Pajaritos, 19
Tel.: 914 296 287
Previa cita

Laboratorio Rafael Calvo-Megalab

C/ Rafael Calvo, 13
Tel.: 913 101 820
D lunes a viernes de 8:30 a 10:30h

Laboratorio Rivera Franco-Megalab

C/ Maiquez, 10
Tel.: 915 045 908
Previa cita

Laboratorio Rivera Franco-Megalab

C/ Jorge Juan, 104 Entrada por Maiquez nº 2
Tel.: 915 045 908
Previa cita

Megalab

C/ Alfonso XII, 42
Tel.: 914 296 287
De 8 a 18 h y Sábados de 8:30 a 10:30 h
Atención al público de 9 a 19 h

Policlínica Los Rosales

C/ Berrocal, 20-2º C
Tel.: 915 056 312
Previa cita

ANÁLISIS CLÍNICOS: MICROBIOLOGÍA Y PARASITOLOGÍA

Centro Clínico Betancor

Avda. Betanzos, 60 Bajo C
Tel.: 917 302 684
De lunes a sábado de 8:30 a 11h

Centro Médico Infanta Mercedes

C/ Infanta Mercedes, 8
Tel.: 915 796 705
De lunes a viernes de 8 a 11h

Es un municipio que pertenece a una agrupación de municipios a efectos de disponibilidad de medios.

Cita online: reserva una cita presencial.

Consulta virtual: chatea, habla o haz videollamada con esta especialidad.

Centro Médico Poza de la Sal

C/ Poza de la Sal, 24
Tel.: 913 327 142
De lunes a sábado de 8 a 10h

Centro Médico Risco

C/ Alcalá, 433 1ºB
Tel.: 917 431 316
De lunes a viernes de 8:30 a 10:30h.

Clínica Hermosilla

C/ Hermosilla, 84
Tel.: 914 319 711
De lunes a viernes de 8:30 a 10:30h

Clínica Silvano

C/ Silvano, 139
Tel.: 913 885 603
De lunes a viernes de 8:30 a 10:30h

Consulta Dr. Martín Saldaña

C/ Virgen de las Viñas, 9
Tel.: 913 313 933
De lunes a viernes de 8:15 a 9:15h

Consultorio Dr. Serrano

C/ Pedro Teixeira, 3 Bajo
Tel.: 915 558 157
Lunes, miércoles y viernes de 9 a 10h

Gabinete Médico Delicias

Paseo Delicias, 65 Edificio A Esc 1 Bajo
Tel.: 912 974 000
De lunes a viernes 8:30 a 10h

Gabinete Médico Habana

Paseo Habana, 170 Anterior
Tel.: 913 453 631
De lunes a sábado de 8:30 a 10:30h

Hospital San Rafael

C/ Serrano, 199
Tel.: 915 649 943
Previa cita

Hospital Vithas Madrid Aravaca

C/ La Salle, La, 12
Tel.: 915 129 000
Previa cita

Laboratorio Algalab - Megalab

C/ Núñez de Balboa, 119 Planta Baja
Tel.: 915 622 974
Extrac: lunes a viernes de 8:30 a 12:30h
Att.Lunes a viernes de 8:30 a 14:30h

Megalab

C/ Alfonso XII, 42
Tel.: 914 296 287
De 8 a 18 h y Sábados de 8:30 a 10:30 h.
Atención al público de 9 a 19 h

ANÁLISIS GENÉTICOS: PANELES SECUENCIACIÓN MASIVA

Centro de Radiología de la Mama

C/ Fernan Gonzalez, 66
Tel.: 696 685 945
Horario de extracción de 8 a 11h

Dasan Sanidad S.L. - Ginecología Madrid

C/ Fuencarral, 104 1º Dcha.
Tel.: 915 363 507
Previa cita

Eurofins Laboratorio Megalab

C/ Príncipe de Vergara, 53
Tel.: 914 359 100
Previa cita

La especialidad está disponible en la APP Quiero cuidarme Más

El profesional sanitario puede gestionar las solicitudes de sus autorizaciones en caso de necesidad

Eurofins Laboratorio Megalab

C/ Gran Vía, 67
Tel.: 915 474 940
Previa cita

Laboratorio Rivera Franco-Megalab

C/ Jorge Juan, 104 Entrada por Maiquez nº 2
Tel.: 915 045 908
Previa cita

Megalab

C/ Alfonso XII, 42
Tel.: 914 296 287
Previa cita

APARATO DIGESTIVO

Acal Tapia, Fernando

C/ Alberto Aguilera, 64 1º Centro
Tel.: 915 479 111 - 915 484 300
Previa cita

Barreiro Fernández, Asunción

C/ Hermosilla, 58 1ºDcha
Tel.: 915 769 843
Previa cita

Blanco Coronado, Mª Ángeles

C/ Fuencarral, 92 1 Dcha
Tel.: 915 232 374 - 915 228 710
Previa cita

Centro Clínico Betanzos 60
De la Serna Gamboa, Alvaro

Avda. Betanzos, 60
Tel.: 917 304 202 - 917 302 684
Previa petición de hora

Centro Médico Carpetana
Benito Sánchez, Fco. Gabriel
Conde García, Beatriz
De Jaén García, Ángel
Núñez Otero, Jorge Antonio
Salcedo Castro, Brian Gunter

C/ Manuel Álvarez, 4
Tel.: 914 652 928 - 902 500 929
Previa cita

Centro Médico Conde Orgáz
López Sánchez, Feliciano

C/ Algabeño, El, 119 Local
Tel.: 913 884 434
Previa cita

Centro Médico Jaca
De Jaén García, Ángel

C/ Alcala, 619
Tel.: 917 430 690
De 9 a 14h y de 16 a 21h. Previa cita

Centro Médico Maestranza
Bernardo Garcia, Cristina
Carrascosa Aguilar, Beatriz
Cuenca Moron, Beatriz
Erdozain Sosa, Jose Carlos
Fernández Rodríguez, Conrado
Ferrer Rosique, Juan Angel
Villalón Rico, César
Vivanco Calderón, Francisco

C/ Téllez, 30
Tel.: 915 020 301
Previa cita

Centro Médico Maestranza Barajas
Prados Leira, Susana
Villalón Rico, César

C/ Bahia de Gando, 1 Los Coronales
Tel.: 917 462 195
De lunes a viernes de 9 a 21h, sábados d e 10 a 14h. Previa cita

Es un municipio que pertenece a una agrupación de municipios a efectos de disponibilidad de medios.

Cita online: reserva una cita presencial.

Consulta virtual: chatea, habla o haz videollamada con esta especialidad.

Centro Médico Pinar
López Sánchez, Feliciano

Avda. San Luis, 166
Tel.: 913 027 283
De lunes a viernes de 10 a 14h y de 16 a 20h. Previa cita

Cirugía y Digestivo
Bodas Pinedo, Andrés
Garcia Mancebo, Carlos
Martin Chavarri, Sonia
Pastor Caballero, Gabriela
Ruiz Carrillo, Francisco
Zatarain Vallés, Ana

C/ Granja, la, 8 (entrada por C/ La Loma 9)
Tel.: 910 228 747
De lunes a jueves de 9 a 14h y de 16 a 19h y viernes de 9 a 15h

Clínica Amstrong Internacional
Carbó Perseguer, Jorge

C/ Guzman El Bueno, 102
Tel.: 915 358 790
Previa cita

Clínica la Luz
Abad Guerra, Javier
Alonso Castillo, Luis
Calvo Serrano, Mª Carmen
Delkader Villar, Jaime
Fernández Puga, Natalia
Fraga Rivas, Enrique Ramón
García Rodríguez, Silvia Ángela
Herreros de Tejada Echanojeure, Alberto
Martínez Porras, Jose Luís

C/ Maestro Angel Llorca, 8
Tel.: 914 530 303 - 914 530 200
Previa cita

Clínica Madrid

Paseo Castellana, 170
Tel.: 913 596 063
Pedir hora

Clínica Mcd
Villalón Rico, César

C/ Marques de Jura Real, 21
Tel.: 914 695 024
Previa cita

Clínica Sastre
García López, María Pilar

Avda. Ensanche Vallecas, 67
Tel.: 914 256 562
De lunes a viernes de 8 a 14h y de 16 a 21h, sábados de 9 a 13h. Previa cita

Clínica Sastre
García López, María Pilar

C/ Pilar de Madariaga Rojo, 11
Tel.: 914 256 562
De lunes a viernes de 8 a 14h y de 16 a 21h. Previa cita

Clinisalud

C/ Pingüino, 23
Tel.: 915 255 267
Previa cita

Complejo hospitalario Ruber Juan Bravo
Álvarez Male, Tomás
Arberas Diez, Beatriz
Canga Rodríguez-Valcárcel, Fernando
Ciriza de los Rios, Constanza Gloria
Fernández-Zarza, Esteban
Gómez Domínguez, Elena
Herranz Pérez, Raquel
Ibáñez Pinto, Alberto
Jiménez Gómez, Mirella
Lanas Gimeno, Aitor
Marinero Martínez-Lázaro, Almudena
Martínez Alcalá, María del Carmen
Pérez Poveda, Juan Jesús

La especialidad está disponible en la APP Quiero cuidarme Más

El profesional sanitario puede gestionar las solicitudes de sus autorizaciones en caso de necesidad

Riesco López, Jose Mª
Rueda García, José Luis
Salces Franco, Inmaculada

C/ Juan Bravo, 39
Tel.: 910 687 777 - 910 687 777
Previa cita

CT Medical
Sánchez Gil, Ana

C/ Lonja de la Seda, 41
Tel.: 910 374 272
Previa cita

De Grácia Fernádez, Celia Pasión

C/ Fermin Caballero, 47
Tel.: 917 306 678
De lunes a viernes de 9 a 20h Previa cita

Digestivo Médico Quirúrgica
Matas Navarro, José Luis

C/ Doctor Esquerdo, 83 (Hospital Beata Mariana) Consulta 2
Tel.: 915 042 552
Previa cita

Digestivos Integrales
Alberdi Alonso, Jose María
De Maria Pallares, Pedro
Núñez Otero, Jorge Antonio
Phares Orejana, Lucía

C/ San Ernesto, 18 Planta Baja
Tel.: 915 747 178
Previa cita

Hermida Rodríguez, Carlos

C/ Granja, la, 8
Tel.: 914 539 400
Previa cita

Hospital Fuensanta
De la Maza Ortiz, Jon
Presa Valle, Máximo
Villaseca Gomez, Clara

C/ Arturo Soria, 17
Tel.: 914 100 200
Previa cita

Hospital Ruber Juan Bravo 49
Álvarez Male, Tomás
Arberas Díez, Beatriz
Caldas Alvarez, Maria
Canga Rodríguez-Valcárcel, Fernando
Ciriza de los Rios, Constanza Gloria
Fernández-Zarza, Esteban
Gómez Domínguez, Elena
Herranz Pérez, Raquel
Ibáñez Pinto, Alberto
Jiménez Gómez, Mirella
Lanas Gimeno, Aitor
Marinero Martínez-Lázaro, Almudena
Martínez Alcalá, María del Carmen
Pérez Poveda, Juan Jesús
Riesco López, Jose Mª
Rodríguez Muñoz, Sarbelio
Rueda García, José Luis
Salces Franco, Inmaculada

C/ Juan Bravo, 49
Tel.: 910 687 999
Previa cita

Hospital San Rafael
Alonso Castillo, Luis
Carbó Perseguer, Jorge
Casanova Martinez, Laura
Castillo Grau, Pilar
Jimenez Ortega, Ana Isabel
Manceñido, Noemi
Ortega Lobete, Olga
Rabago Torre, Luis Ramon
Ruiz Herrero, Jana

Es un municipio que pertenece a una agrupación de municipios a efectos de disponibilidad de medios.

Cita online: reserva una cita presencial.

Consulta virtual: chatea, habla o haz videollamada con esta especialidad.

Ventosa Gómez, Nuria

C/ Serrano, 199
Tel.: 915 649 944 - 915 649 943
Previa cita

Hospital Univer.HM Sanchinarro
Pastor Caballero, Gabriela
Prados Leira, Susana

C/ Oña, 10
Tel.: 919 370 000 - 917 567 800
Previa cita

Hospital Universitario HM Madrid
González Rodríguez, Félix

Plaza Conde del Valle de Suchil, 16
Tel.: 919 370 000 - 914 476 600
Previa cita

Hospital Viamed Virgen de la Paloma
Pellicer Garrido, Juan Ramón

C/ Loma, 1 Bajo
Tel.: 915 348 207
Previa cita

Hospital Vithas La Milagrosa
Ruiz Carrillo, Francisco

C/ Modesto Lafuente, 14
Tel.: 914 472 100 - 914 478 100
Previa cita

Hospital Vithas Madrid Aravaca

C/ La Salle, La, 12
Tel.: 915 129 000
Previa cita

Hospital Vithas Ntra. Sra. de América
García González, Miguel Juan

C/ Arturo Soria, 103
Tel.: 912 143 100
Previa cita

I.Aparato Dige.Álvarez Vela
Álvarez Vela, Julio

C/ Fernandez de la Hoz, 45
Tel.: 914 473 400 - 914 473 499
Previa cita

Laa Montero de Espinosa, Paz

C/ Joaquin Costa, 28
Tel.: 913 615 442
Previa cita

M.G.G.Gastro
García Hoz Rosales, Fernando
Gil Grande, Luis Alberto

C/ Joaquin Costa, 28
Tel.: 915 630 360
Previa cita

Policlínica los Molinos

C/ Iquitos, 2 Bajo
Tel.: 913 932 324
Previa cita

Policlínica Meprysa
Carbó Perseguer, Jorge

C/ Montesa, 15
Tel.: 914 014 338 - 914 016 336
Previa cita

Quirón San José
Burgos Santamaria, Diego
Castillo Pradillo, Marta
Fernandez de Castro, Cristina
Franco Ugidos, Alejandro
Gómez Gómez, Gonzalo
Martín Mateos, Rosa Mª
Martos Vizcaino, Esperanza
Vázquez Sequeiros, Enrique

C/ Cartagena, 111
Tel.: 910 687 000 - 902 024 747
Previa cita

Rosado Dawid, Natalia

La especialidad está disponible en la APP Quiero cuidarme Más

El profesional sanitario puede gestionar las solicitudes de sus autorizaciones en caso de necesidad

Sánchez Sánchez, Eloy

C/ Príncipe de Vergara, 53 H. Ntra. Sra. Rosario
Tel.: 603 607 944
Lunes a viernes. Previa cita

Villapun Blanco, Manuel

C/ Príncipe de Vergara, 53
Tel.: 600 585 707
Previa cita

CARDIOLOGÍA

Álvarez-Vieitez Blanco, Antonio

C/ Doctor Esquerdo, 34 1º A
Tel.: 915 732 758
Previa cita

Álvarez-Vieitez Blanco, Antonio

Paseo Castellana, 115 8º, Dcha.
Tel.: 915 980 720
Previa cita

Asín Cardiel, Enrique

C/ Joaquín Costa, 28 Esq. Velázquez
Tel.: 915 159 765 - 915 156 200
Previa cita

Auramed Clínicas Médicas
Pablo Tomás, Juan

C/ Hortaleza, 65-2ª Planta
Tel.: 915 222 283
De lunes a viernes de 8:30 a 16h. Previa cita

Baño Rodrigo, Antonio

C/ Arapiles, 8 Entrada Pza. Conde del Valle de Suchil 3
Tel.: 919 370 000
Previa cita

Batlle Pérez, Maurice

C/ Hilarión Eslava, 55 4º2ª
Tel.: 915 442 185
Previa cita

Benito Bartolomé, Fernando

Paseo Castellana, 224 Bajo
Tel.: 913 150 105
Previa cita

Briongos Figuero, Sem
Cortes Beringola, Alejandro Jose
De Lombera Romero, Federico
Estévez Paniagua, Álvaro
Vaqueriza Cubillo, David

C/ Doctor Esquerdo, 83
Tel.: 915 044 488 - 914 097 423
Previa cita

Bullón Sánchez, Manuel

C/ Príncipe de Vergara, 13-3º B
Tel.: 625 894 199
Previa cita

Cecam 2009
Alcon Duran, Blanca
Angulo Llanos, Rocío
Arenal Maiz, Ángel
Atienza Fernández, Felipe
Ávila Alonso, Pablo
Bermejo Thomas, Francisco Javier
Castrodeza Calvo, Javier
Dativo Romaniega, Tomas
Delgado Montero, Antonia
Elizaga Corrales, Jaime
Espinosa Castro, Maria Angeles
Grigorian Shamajian, Liliana
Gutierrez Ibañes, Enrique
Marin Huerta, Emilio
Martinez-Selles D'oliveira, Manuel
Mendez Fernandez, Irene
Nuñez Garcia, Alberto

Es un municipio que pertenece a una agrupación de municipios a efectos de disponibilidad de medios.

Cita online: reserva una cita presencial.

Consulta virtual: chatea, habla o haz videollamada con esta especialidad.

Rivera Juarez, Allan
Rodriguez Gonzalez, Elena
Sanz Ruiz, Ricardo
Valero Masa, Maria Jesus
Vazquez Alvarez, Maria Eugenia
Zatarain Nicolas, Eduardo

C/ Serrano, 199
Tel.: 915 633 439 - 915 649 943
Previa cita

Centro Médico Carpetana
Alonso Montero, Francisco
Baño Rodrigo, Antonio
Díaz Carretero, Lorenzo Vladimir
Gómez Manzano, Juan
Martínez Marín, Miguel
Méndez Fernández, Manuel
Sliwinski Herrera, John Frank

Via Carpetana, 177
Tel.: 914 652 928 - 902 500 929
Previa cita

Centro Médico Conde Orgáz
Iborra Cuevas, Cristian

C/ Algabeño, El, 119 Local
Tel.: 913 884 434
Previa cita

Centro Médico Gran Vía
García Gallego, Francisco

C/ Gran Via, 67 7º Izda
Tel.: 915 474 940
Previa cita

Centro Médico Habana

Paseo Habana, 170 Lateral
Tel.: 913 597 064 - 913 596 083
Previa cita

Centro Médico Infanta Mercedes
Santos Álvarez, Nieves

C/ Infanta Mercedes, 8
Tel.: 915 796 705
Previa cita

Centro Médico Jaca
Albasán Mata, José Luis

C/ Alcala, 619
Tel.: 917 430 690
De 9 a 14h y de 16 a 21h. Previa cita

Centro Médico Madder
Codina Bourgón, Fco. Javier

Plaza Conde del Valle de Suchil, 6 Local
Tel.: 915 939 826 - 682 480 005
Previa cita

Centro Médico Maestranza
Costa Vázquez, Juan Ramón
Florit Martín, José
Lorenzo Muñoz, Natalia
Moreno Vinues, Carlos
Ramos Sánchez, Mónica
Serra Tomás, Viviana

C/ Téllez, 30
Tel.: 915 020 301
Previa cita

Centro Médico Núñez De Balboa
Ávila Sánchez Torija, Mario Luis

C/ Nuñez de Balboa, 48 Pta Baja
Tel.: 914 449 867
Previa cita

Centro Médico Pinar
Iborra Cuevas, Cristian

Avda. San Luis, 166
Tel.: 913 027 283
De lunes a viernes de 10 a 14h y de 16 a 20h. Previa cita

La especialidad está disponible en la APP Quiero cuidarme Más

El profesional sanitario puede gestionar las solicitudes de sus autorizaciones en caso de necesidad

Centro Médico Quirónsalud Valdebebas
Martín Reyes, Roberto
Rodriguez Alcudia, Daniel

C/ Jordi Sole Tura Esq.Av.J.Samarananch
Tel.: 910 631 300
De lunes a viernes de 8 a 22h. Previa cita

Centro Médico San Bernardo
Cobos Gil, Miguel Ángel

C/ Jeronimo de la Quintana, 8
Tel.: 911 279 333
Lunes y miércoles de 16:30 a 19:40h. Previa cita

Clínica Amstrong Internacional
Galeote García, Guillermo

C/ Guzman El Bueno, 102
Tel.: 915 358 790
Previa cita

Clínica la Luz
Armada Romero, Eduardo Ramon
Benezet Mazuelos, Juan
Calvo Orbe, Luis Alfonso
Carbonell San Roman, Sonsoles Alejandra
Crosa, Julián
Díaz Carretero, Lorenzo Vladimir
Fernández Díaz, José Antonio
Galeote García, Guillermo
García Escobar, Artemio
Gemma, Daniele
Gomez Mariscal, Eloy
Iborra Cuevas, Cristian
Jurado Román, Alfonso
López Ricardo, Abraham
Lozano Rosado, Alvaro
Maestre Bastardo, Angel José
Martín Moreiras, Javier
Martín Reyes, Roberto
Medrano López, Constancio
Mori Junco, Ricardo
Narváez Mayorga, Irene
Neves de Carcalho, Ana
Palazuelos Molinero, Jorge
Romero Daza, Angelica
Rubio Campal, Jose Manuel
Saez Ruiz, Alejandro
Salas Castro, Jefferson
Sliwinski Herrera, John Frank
Talavera Calle, Pedro Luis

C/ Maestro Angel Llorca, 8
Tel.: 914 530 303 - 914 530 200
Previa cita

Clínica Madrid
Bejarano Gandarilla, Jorge

Paseo Castellana, 170
Tel.: 913 596 063
Pedir hora

Clínica Mcd
Issa Khozouz, Ramsi

C/ Marques de Jura Real, 21
Tel.: 914 695 024
Previa cita

Clínica San Bernardo
Rubio Navarro, Carlos

C/ Jeronimo de la Quintana, 8
Tel.: 915 916 219
Previa cita

Clínica Santa Elena
García Jiménez, Eduardo
Velasco Valdazo, Elisa

C/ Granja, la, 8
Tel.: 914 539 400 - 915 538 700
Previa cita

Es un municipio que pertenece a una agrupación de municipios a efectos de disponibilidad de medios.

Cita online: reserva una cita presencial.

Consulta virtual: chatea, habla o haz videollamada con esta especialidad.

Clínica Sastre
Duarte Puig, Lester Alejandro

Avda. Ensanche Vallecas, 67
Tel.: 914 256 562
De lunes a viernes de 8 a 14h y de 16 a 21h, sábados de 9 a 13h. Previa cita

Clínica Sastre
Bejarano Gandarilla, Jorge
Duarte Puig, Lester Alejandro

C/ Pilar de Madariaga Rojo, 11
Tel.: 914 256 562
De lunes a viernes de 8 a 14h y de 16 a 21h. Previa cita

Clinifar Exploraciones Médicas
Farto Casado, Miguel Ángel

C/ Embajadores, 198
Tel.: 915 304 064 - 914 685 290
Tardes previa cita

CM Ibiza 66
Ruiz Zubero, Julio

C/ Ibiza, 66-1º B
Tel.: 915 748 003
De lunes a viernes de 9:30 a 13:30h y de 14:30 a 20:30h. Previa cita

Complejo hospitalario Ruber Juan Bravo
Cabrera Rodríguez, José Ángel
Casado Alvarez, Raquel
Castrejón Castrejón, Sergio
Devesa Arbiol, Ana
Gómez Rubín de Célix, Mª del Carmen
Lobo Gonzalez, Manuel
Martin Mariscal, Maria Luisa
Merino Lanza, Maria Esther
Moreno Vinues, Carlos
Nuñez Pernas, Daniel
Perez-Carasa, Miguel Angel
Pizarro Sánchez, Gonzalo
Porta Sanchez, Andreu
Rubio Alonso, Belen
Saavedra Falero, Jesús
Salvador Montañes, Oscar
Vega Primo, Alejandro
Vilchez Tschischke, Jean Paul

C/ Juan Bravo, 39
Tel.: 910 687 777 - 910 687 777
Previa cita

Consultorio Dr. Manrique
Méndez Fernández, Manuel

C/ Tellez, 15 Bajo Local
Tel.: 915 013 386
Previa cita

CT Medical
Vedia Cruz, Oscar Ángel

C/ Lonja de la Seda, 41
Tel.: 910 374 272
Previa cita

Estévez Paniagua, Álvaro

C/ Fermin Caballero, 47
Tel.: 917 306 678
De lunes a viernes de 9 a 20h Previa cita

García Fernández, Francisco

Avda. Concha Espina, 18 1
Tel.: 914 116 015
Previa cita

García Fernández, Miguel Ángel

C/ Martínez Izquierdo, 7 1 Dcha
Tel.: 913 556 554
Previa cita

García Pérez-Velasco, Ernesto Javier

C/ Montesa, 18
Tel.: 914 012 024
De lunes a viernes de 8 a 14h y de 16 a 20h. Previa cita

La especialidad está disponible en la APP Quiero cuidarme Más

El profesional sanitario puede gestionar las solicitudes de sus autorizaciones en caso de necesidad

González Maqueda, Isidoro

C/ Joaquin Costa, 28
Tel.: 915 617 100 - 915 612 268
Previa cita

Hospital de Día Pío XII
Hussein Hussein, Monzer

Cuest Sagrado Corazon, 4
Tel.: 913 598 419
Previa cita

Hospital Fuensanta
Iborra Cuevas, Cristian
Plaza Pérez, Ignacio

C/ Arturo Soria, 17
Tel.: 914 100 200
Previa cita

Hospital Ruber Juan Bravo 49
Cabrera Rodríguez, José Ángel
Casado Alvarez, Raquel
Devesa Arbiol, Ana
Galeote García, Guillermo
Gómez Rubín de Célix, Mª del Carmen
Lobo Gonzalez, Manuel
Martí Sánchez, David
Martin Mariscal, Maria Luisa
Merino Lanza, Maria Esther
Moreno Gomez, Jose Raul
Moreno Vinues, Carlos
Nuñez Pernas, Daniel
Perez-Carasa, Miguel Angel
Pizarro Sánchez, Gonzalo
Porta Sanchez, Andreu
Rubio Alonso, Belen
Saavedra Falero, Jesús
Salvador Montañes, Oscar
Solorzano Guillen, Cesar Rainer
Urmeneta Ulloa, Javier
Vega Primo, Alejandro

C/ Juan Bravo, 49
Tel.: 910 687 999
Previa cita

Hospital Univer.HM Sanchinarro
Parra Jiménez, Francisco

C/ Oña, 10
Tel.: 919 370 000 - 917 567 800
Previa cita

Hospital Universitario HM Madrid
Parra Jiménez, Francisco

Plaza Conde del Valle de Suchil, 16
Tel.: 919 370 000 - 914 476 600
Previa cita

Hospital Viamed Virgen de la Paloma
Borasteros Martínez, Carlos
García Otego, Sergio Manuel
Hernández Madrid, Antonio
Martí Sánchez, David

C/ Loma, 1 Bajo
Tel.: 915 348 207
Previa cita

Hospital Vithas La Milagrosa

C/ Modesto Lafuente, 14
Tel.: 914 472 100 - 914 478 100
Previa cita

Hospital Vithas Madrid Aravaca
Cazzaniga Bullon, Mario

C/ La Salle, La, 12
Tel.: 915 129 000
Previa cita

Hospital Vithas Ntra. Sra. de América

C/ Arturo Soria, 103
Tel.: 912 143 100
Previa cita

Es un municipio que pertenece a una agrupación de municipios a efectos de disponibilidad de medios.

Cita online: reserva una cita presencial.

Consulta virtual: chatea, habla o haz videollamada con esta especialidad.

Macaya Miguel, Carlos

C/ Modesto Lafuente, 14
Tel.: 914 450 233 - 914 441 128
Previa cita

Núñez Gamero, José Antonio

C/ Príncipe de Vergara, 120 Esc 2 2
Tel.: 915 641 092
Previa cita

Pena Tizón, Francisco Javier

Paseo Habana, la, 43
Tel.: 915 295 891
Previa cita

Plaza Pérez, Ignacio

C/ Arturo Soria, 17
Tel.: 914 100 200 - 917 219 072
Previa cita

Policlínico Hm Valdebebas
Parra Jiménez, Francisco

Avda. Juan Antonio Samaranch, 51
Tel.: 917 567 800
Previa cita

Quirón San José
Arevalo González, Paola
Cabrera Rodríguez, José Ángel
De la Parte Cancho, Maria
Fernández Ruiz, María Aurora
Gómez Rubín de Célix, Mª del Carmen
Merino Lanza, Maria Esther
Morales Hernández, Aracelis Josefina
Nuñez Pernas, Daniel
Toral Vazquez, Belen
Vilchez Tschischke, Jean Paul

C/ Cartagena, 111
Tel.: 910 687 000 - 902 024 747
Previa cita

Servicios de Cardiología Edisu
Fernández Vallejo, Vicente
García Jiménez, Eduardo

C/ La Salle, 12
Tel.: 915 129 000
Previa cita

Suzacq Fiser, Carlos

C/ Serrano, 199
Tel.: 915 649 944
Previa cita

CIRUGÍA GENERAL Y DEL APARATO DIGESTIVO

Álvarez Álvarez, Francisco J.
Anchustegui Melgarejo, Pablo

C/ La Salle, La, 12
Tel.: 915 129 000
Previa cita

Auramed Clínicas Médicas
Alcalde Escribano, Juan Manuel
Sánchez-Bustos Cobaleda, Fernando

C/ Hortaleza, 65-2ª Planta
Tel.: 915 222 283
De lunes a viernes de 8:30 a 16h. Previa cita

Beni Pérez, Rafael

C/ Joaquin Costa, 28
Tel.: 915 042 769 - 915 630 360
Previa cita

Calleja Kempin, Ignacio Javier

C/ Joaquin Costa, 28
Tel.: 915 617 100
Previa cita

La especialidad está disponible en la APP Quiero cuidarme Más

El profesional sanitario puede gestionar las solicitudes de sus autorizaciones en caso de necesidad

Centro Clínico Betanzos 60
Trapaga Yañez, Fernando

Avda. Betanzos, 60
Tel.: 917 304 202 - 917 302 684
Previa cita

Centro Médico Carpetana
Alias Jiménez, David
Sáenz Montoro, José
Vicente Prieto, Rosa Ana

Via Carpetana, 177
Tel.: 914 652 928 - 902 500 929
Previa cita

Centro Médico Gran Vía
Steiner, Miguel Ángel

C/ Gran Via, 67 7º Izda
Tel.: 915 474 940
Previa cita

Centro Médico Infanta Mercedes
Acedo de la Rosa, Felipe

C/ Infanta Mercedes, 8
Tel.: 915 796 705
Previa cita

Centro Médico Jaca
Fernández Roldán, Roberto

C/ Alcala, 619
Tel.: 917 430 690
Previa cita

Centro Médico Maestranza
Alonso Poza, Alfredo
Fernández-Nespral Bertrán, Vicente
Fernández-Nespral Loring, Marta
San Román Diego, Juan M.

C/ Téllez, 30
Tel.: 915 020 301
Previa cita

Centro Médico Maestranza Barajas
Córdoba Sotomayor, Çosé Antonio
Vivanco Calderón, Francisco

C/ Bahia de Gando, 1 Los Coronales
Tel.: 917 462 195
Previa cita

Centro Médico Pinar
Jorgensen, Thomas Walther

Avda. San Luis, 166
Tel.: 913 027 283
De lunes a viernes de 10 a 14h y de 16 a 20h. Previa cita

Centro Médico Quirónsalud Valdebebas
De Jaime Guijarro, José María
Martín Gil, Jorge
Sánchez Rodríguez, Teresa

C/ Jordi Sole Tura Esq.Av.J.Samarananch
Tel.: 910 631 300
De lunes a viernes de 8 a 22h. Previa cita

Centro Médico Valdebernardo
García-Quijada García, Javier

C/ Juglares, De los, 14 A Local
Tel.: 913 014 081
Previa cita

Cerquella Hernández, Carlos Mª

C/ Granja, la, 8 Clínica Santa Elena
Tel.: 915 538 700
Lunes, miércoles y viernes de 19 a 21h
Previa cita

Cirmedas
Alonso Poza, Alfredo

C/ Juan Bravo, 39
Tel.: 910 687 999
Previa cita

Cirugía y Digestivo
Aramburu Maqua, Francisco Javier
Calvo Serrano, Montserrat
Castejón Huete, Rafael
Díaz Conradi, Ramón

Es un municipio que pertenece a una agrupación de municipios a efectos de disponibilidad de medios.

Cita online: reserva una cita presencial.

Consulta virtual: chatea, habla o haz videollamada con esta especialidad.

Donis Sevillano, Julio
Medina García, Manuel
Sáenz Regalado, Daniel

C/ Granja, la, 8 (entrada por C/ La Loma 9)
Tel.: 910 228 747
Previa cita

Clínica Amstrong Internacional
Anchustegui Melgarejo, Pablo

C/ Guzman El Bueno, 102
Tel.: 915 358 790
Previa cita

Clínica la Luz
Atahualpa Arenas, Fredy Raul
Del Castillo Diez, Federico
Durán Escribano, Carlos
Valiño Fernandez, Cristina

C/ Maestro Angel Llorca, 8
Tel.: 914 530 303 - 914 530 200
Previa cita

Clínica Madrid
Corrales, Silvio

Paseo Castellana, 170
Tel.: 913 596 063
Previa cita

Clínica Nuestra Señora del Rosario
Alcalde Escribano, Juan Manuel
Durán Poveda, Manuel Carlos
Escat Cortés, José Luis
Olmeda Rodríguez, Joaquín
Zorrilla Ortúzar, Jaime José

C/ Príncipe de Vergara, 53
Tel.: 914 315 003
Previa cita

Clínica Santa Elena
Pereira Pérez, Fernando

C/ Granja, la, 8
Tel.: 914 539 400 - 915 538 700
Previa cita

Clínica Sastre
Herrera Cabrera, Vicente Amador

Avda. Ensanche Vallecas, 67
Tel.: 914 256 562
De lunes a viernes de 8 a 14h y de 16 a 21h, sábados de 9 a 13h. Previa cita

Clínica Sastre
Benito Expósito, Patricia
Gil Pérez, Antonio

C/ Pilar de Madariaga Rojo, 11
Tel.: 914 256 562
De lunes a viernes de 8 a 14h y de 16 a 21h. Previa cita

Clinisalud
Corrales, Silvio

C/ Pingüino, 23
Tel.: 915 255 267
Previa cita

CM Ibiza 66
Carvajal Balaguer, Josue

C/ Ibiza, 66-1º B
Tel.: 915 748 003
De lunes a viernes de 9:30 a 13:30h y de 14:30 a 20:30h. Previa cita

Complejo hospitalario Ruber Juan Bravo
Aguilera Molina, Yari Yuritzi
Álvarez Antolinez, Mariano
Bra Insa, Eneida
Fernández Pérez, Ana
Florez Gamarra, Mariela Lizet
García Alonso, Mauricio

La especialidad está disponible en la APP Quiero cuidarme Más

El profesional sanitario puede gestionar las solicitudes de sus autorizaciones en caso de necesidad

Giordano, Pietro Giovanni
Gómez Ramírez, Joaquín
Hernández García Gallardo, Diego J.
López Marcano, Aylhin Joana
Meneu Díaz, Juan Carlos
Ortiz Oshiro, Elena
Taboada Mostajo, Néstor Orlando

C/ Juan Bravo, 39
Tel.: 910 687 777 - 910 687 777
Previa cita

CT Medical
Sánchez Gil, Ana

C/ Lonja de la Seda, 41
Tel.: 910 374 272
Previa cita

Digestivo Médico Quirúrgica
Hernández García Gallardo, Diego J.
Monturiol Jalón, José María
Sánchez López, José Daniel
Suárez Guijarro, Sergio

C/ Doctor Esquerdo, 83 (Hospital Beata Mariana) Consulta 2
Tel.: 915 042 552
Previa cita

Digestivos Integrales
Alberdi Alonso, Jose María
De Maria Pallares, Pedro
Núñez Otero, Jorge Antonio
Phares Orejana, Lucía

C/ San Ernesto, 18 Planta Baja
Tel.: 915 747 178
Previa cita

Durán Escribano, Carlos

C/ Maestro Angel Llorca, 13
Tel.: 918 251 155 - 915 361 683
Lunes de 9:30 a 14:30h, martes de 15 a 21h y miércoles 9:30 a 14h

Fernández Cebrián, Jose Mª

C/ Joaquin Costa, 28
Tel.: 913 720 527
Previa cita

Fernández-Nespral Bertrán, Vicente

Plaza San Juan de la Cruz, 7
Tel.: 915 535 712 - 915 352 486
Previa cita

Fernández-Nespral Loring, Marta

Plaza San Juan de la Cruz, 7
Tel.: 915 535 712
Previa cita

Gabinete Med. Delicias 65
Sáenz Montoro, José

Paseo Delicias, 65 Bloque A, Esc.1, Bajo
Tel.: 912 974 000
Previa cita.

Garcés Orbe, Luis Gerardo

C/ La Salle, 12
Tel.: 915 129 000
Previa cita

Garrote Nieto, Enrique

C/ Arturo Soria, 105
Tel.: 914 130 061
De lunes a jueves de 16 a 18h Previa cita

Hospital Beata Mª Ana de Jesús
Amunategui Prats, Iñaki
Rodríguez Martín, Marcos

C/ Doctor Esquerdo, 83 Hospital Beata
Tel.: 915 731 402 - 914 097 423
Previa cita

Hospital Fuensanta
Asensio Prianes, Luis
Borobia Melendo, Enrique Luis
Cortés Guiral, Delias

Es un municipio que pertenece a una agrupación de municipios a efectos de disponibilidad de medios.

Cita online: reserva una cita presencial.

Consulta virtual: chatea, habla o haz videollamada con esta especialidad.

Muñoz Madero, Vicente
Prieto Nieto, Maria Isabel

C/ Arturo Soria, 17
Tel.: 914 100 200
Previa cita

Hospital Ruber Juan Bravo 49
Aguilera Molina, Yari Yuritzi
Álvarez Antolinez, Mariano
Fernández Pérez, Ana
Giordano, Pietro Giovanni
Gómez Ramírez, Joaquín
Granero Peiro, Lucia
Lacasa Martín, David
Meneu Díaz, Juan Carlos
Ortiz Oshiro, Elena
Taboada Mostajo, Néstor Orlando

C/ Juan Bravo, 49
Tel.: 910 687 999
Previa cita

Hospital San Francisco de Asis
Molina Villar, José Manuel

C/ Joaquin Costa, 28
Tel.: 915 617 100 - 915 630 360
Previa cita.

Hospital San Rafael
Moreno Mora, Angel
Mozquillaza Soler, Luis
Ochagavia Cámara, Santiago
Ortiz Johansson, Carlos
Sanchez-Cabezudo Diaz-Guerra, Carlos
Serralta de Colsa, Daniel
Tallon Iglesias, Benjamin

C/ Serrano, 199
Tel.: 915 649 944 - 915 649 943
Previa cita

Hospital Univer.HM Sanchinarro
Duran Gimenez-Rico, Hipolito

C/ Oña, 10
Tel.: 919 370 000 - 917 567 800
Previa cita

Hospital Universitario HM Madrid
Castro Savoie, Carmen
Cortés Guiral, Delias
De Jaime Guijarro, José Mª
Rodríguez Peña, Domingo

Plaza Conde del Valle de Suchil, 16
Tel.: 919 370 000 - 914 476 600
Previa cita

Hospital Viamed Virgen de la Paloma
Rodríguez Fernández, Roberto

C/ Loma, 1 Bajo
Tel.: 915 348 207
Previa cita

Hospital Vithas La Milagrosa
Sáenz Regalado, Daniel

C/ Modesto Lafuente, 14
Tel.: 914 472 100 - 914 478 100
Previa cita

Hospital Vithas Madrid Aravaca
Martín Marfil, Pedro Pablo

C/ La Salle, La, 12
Tel.: 915 129 000
Previa cita

Hospital Vithas Ntra. Sra. de América
Díaz Domínguez, Joaquín Antonio
Zapata Siro, Tomás Camilo

C/ Arturo Soria, 103
Tel.: 912 143 100
Previa cita

Hospital Vot San Francisco
Borobia Melendo, Enrique Luis

La especialidad está disponible en la APP Quiero cuidarme Más

El profesional sanitario puede gestionar las solicitudes de sus autorizaciones en caso de necesidad

Briceño, Carlos
Muñoz Madero, Vicente
Obregon Reina, Rosangela
Rodríguez Fernández, Roberto
Serrano del Moral, Ángel

C/ San Bernabe, 13
Tel.: 910 791 516 - 913 657 600
Previa cita

Jorgensen, Thomas Walther

C/ Príncipe de Vergara, 134 Bajo
Tel.: 915 631 418
De lunes a viernes de 9 a 21h

Kaibel Axpe, Ignacio

C/ José Ortega y Gasset, 40 3º Izda.
Tel.: 914 315 972
Previa cita

Martín Marfil, Pedro Pablo

C/ Jorge Juan, 19 1º
Tel.: 918 311 300
Miércoles de 16 a 19h. Previa cita

Martín Marfil, Pedro Pablo

C/ Jose Silva, 7
Tel.: 918 311 300
Lunes de 16 a 18h. Previa cita

Martínez-Etayo Riesgo, Manuel

C/ Granja, la, 8 Consulta 4.4
Tel.: 914 539 400
Previa cita

Peña Gamarra, Luis José

C/ Loma, 1
Tel.: 911 591 200
Miércoles de 17 a 19h. Previa cita

Policlínica Meprysa
Martinez Sarmiento, Javier

C/ Montesa, 15
Tel.: 914 014 338 - 914 016 336
Previa cita

Policlínico Hm Valdebebas
Díaz Reques, Eduardo

Avda. Juan Antonio Samaranch, 51
Tel.: 917 567 800
Previa cita

Quirón San José
De Jaime Guijarro, José Mª
Hernández García Gallardo, Diego J.
Latorre de la Cruz, Carlos
Martín Gil, Jorge
Sánchez Rodríguez, Teresa

C/ Cartagena, 111
Tel.: 910 687 000 - 902 024 747
Previa cita

Rodríguez Fernández, Roberto

C/ Santa Engracia, 28-2ºA
Tel.: 669 170 419
Previa cita

Sáenz Regalado, Daniel

C/ Fernández de la Hoz, 45
Tel.: 914 473 498
Lunes de 12 a 15h y Jueves de 9 a 12h.
Previa cita

Sanz Herranz, Carlos

C/ Explanada, 16
Tel.: 915 545 405
Previa cita

Sierra García, Antonio

C/ Doctor Esquerdo, 83
Tel.: 914 097 423 - 914 097 433
Previa cita

Es un municipio que pertenece a una agrupación de municipios a efectos de disponibilidad de medios.

Cita online: reserva una cita presencial.

Consulta virtual: chatea, habla o haz videollamada con esta especialidad.

Tamames Gómez, Santiago

C/ Castello, 80
Tel.: 914 359 100
De lunes a viernes de 17 a 20h. Previa cita

Vincent Hamelin, Elisabeth

C/ Doctor Esquerdo, 83
Tel.: 915 732 022
Previa cita

CIRUGÍA ORTOPÉDICA Y TRAUMATOLOGÍA

Abou Labán, Mazen

C/ Loma, 1
Tel.: 915 348 207
Previa cita

Álvarez Sainz-Ezquerra, Jesús Ángel

C/ Alberto Aguilera, 29 1º
Tel.: 915 474 527 - 915 422 807
De lunes a viernes de 16 a 20h

Amaya Alarcón, Santiago
Rayo Sánchez, Alfonso

C/ Joaquin Costa, 28
Tel.: 915 640 146
Previa cita

Antón Rodrigálvarez, Luis Mª

C/ Granja, la, 8 Consulta 4.7
Tel.: 915 547 790
Lunes a Viernes de 15:45 a 18h. Previa cita

Aragón Cutillas, Javier E.

C/ Montesa, 15
Tel.: 914 014 338 - 914 016 336
Previa cita

Arroyo Salcedo, Gregorio

La Loma, 9
Tel.: 914 539 400
Previa cita

As.Cirujanos Aparato Locomotor
Ferreira Villanova, Fco. Javier
Larrainzar Garijo, Ricardo

C/ Castelló, 80
Tel.: 914 310 123
De lunes a viernes de 10 a 13h y de 16 a 21h

Auramed Clínicas Médicas
Kazanjian Kazanjian, Wazken

C/ Hortaleza, 65-2ª Planta
Tel.: 915 222 283
De lunes a viernes de 8:30 a 16h. Previa cita

Brumerle 2012
López-Casero Quirós, Rafael

C/ Fernandez de la Hoz, 45
Tel.: 914 473 400 - 914 473 499
Previa cita

Cecilia López, David

C/ Fernandez de la Hoz, 45 Cons.Externas Hos.la Milagrosa
Tel.: 914 473 400
De lunes a Viernes de 15:30 a 18h Previa cita

Cecilia López, David

C/ Granja La, 8
Tel.: 914 539 400
Martes de 15 a 21h. Previa cita

Centro Clínico e Investigador Carmasalud
Cosme Fernández, Marcial

La especialidad está disponible en la APP Quiero cuidarme Más

El profesional sanitario puede gestionar las solicitudes de sus autorizaciones en caso de necesidad

Pareja Esteban, Jose Antonio

C/ Julian Camarillo, 59
Tel.: 911 730 837
Previa cita

Centro de Recuperación y Fisioterapia
Torrijos Garrido, Pedro José

C/ Palencia, 48 Local 2,3 y 4
Tel.: 915 538 440
Previa cita

Centro Médico Carpetana
Ballesteros Masso, Rafael
Calvo Lazcano, Leyre
Checa Betegon, Pablo
Fernández Espejo, José Luis
Ferreño Marquez, David Manuel
García Revuelta, Benito
Gonzalez Rilo, Diego
Molina González, Antonio Miguel
Requejo Novoa, Herminio

C/ Oca, 104
Tel.: 914 652 928 - 902 500 929
Previa cita

Centro Médico Conde Orgáz
Mota Blanco, Sergio Mario

C/ Algabeño, El, 119 Local
Tel.: 913 884 434
Previa cita

Centro Médico Gran Vía

C/ Gran Via, 67 7º Izda
Tel.: 915 474 940
Previa cita

Centro Médico Infanta Mercedes
Cuevas González, Jorge Luis
Ocete Guzmán, Juan Guillermo

C/ Infanta Mercedes, 8
Tel.: 915 796 705
Previa cita

Centro Médico Jaca
Blanco Ortiz, Fernando
Viñuales García, Juan Ignacio

C/ Alcala, 619
Tel.: 917 430 690
De 9 a 14h y de 16 a 21h. Previa cita

Centro Médico Maestranza
Dodangeh González, Miguel-Hosein
Estevez Sánchez, Pedro
Jiménez Salanova, Clara
López Martín, José Félix
Omaña García, Jorge Eduardo
Rodríguez de Oya, Ricardo
Spolita Gao, Domingo Héctor

C/ Téllez, 30
Tel.: 915 020 301
Previa cita

Centro Médico Maestranza Barajas
Fernandez Diez, Diego Jose
Ramírez-Escudero Imaz, Juan María
Spolita Gao, Domingo Héctor

C/ Bahia de Gando, 1 Los Coronales
Tel.: 917 462 195
De lunes a viernes de 9 a 21h, sábados d e 10 a 14h. Previa cita

Centro Médico Pinar
Aguera Y Gavaldá, Mercedes Fátima

Avda. San Luis, 166
Tel.: 913 027 283
De lunes a viernes de 10 a 14h y de 16 a 20h. Previa cita

Centro Médico Quirónsalud Valdebebas
Buitron Cabascango, Zulma Saray
Elgeadi Saleh, Ghassan

C/ Jordi Sole Tura Esq.Av.J.Samarananch
Tel.: 910 631 300
De lunes a viernes de 8 a 22h. Previa cita

Es un municipio que pertenece a una agrupación de municipios a efectos de disponibilidad de medios.

Cita online: reserva una cita presencial.

Consulta virtual: chatea, habla o haz videollamada con esta especialidad.

Centro Médico Vademécum
Ruiz Mezcua, Juan Ramón

C/ General Ampudia, 4
Tel.: 914 411 924
Previa cita

Centro Médico Valdebernardo
Fernández Espejo, José Luis

C/ Juglares, De los, 14 A Local
Tel.: 913 014 081
Previa petición de hora

Cetcom
Domínguez Esteban, Ignacio

C/ Hermosilla, 118 Bajo Dcha.
Tel.: 914 024 928
Previa cita

Chico Merino, Manuel

C/ Goya, 30 Bajo Derecha
Tel.: 914 312 029 - 914 355 098
Previa cita

Cirugía del Pie
Noriega Díaz, Ramón

C/ Joaquín Costa, 28
Tel.: 915 617 100
Previa cita

Clínica Amstrong Internacional
López Fernández, Jesús
Lopez Mombiela, Fausto
Muñoz Jimenez, Angel
Tabernero Fernandez, Jose Matias

C/ Guzman El Bueno, 102
Tel.: 915 358 790
Previa cita

Clínica Dr. Palazón
Campuzano Marín, Miguel Ángel
Garcia Bullon, Isabel
Mayo VeLayos, Jesús
Palazón Quevedo, Ángel
Palazón Quevedo, Jorge
Palazón Quevedo, Pedro

C/ Granja, la, 8 Consulta 3.27
Tel.: 910 519 773 - 910 519 773
Previa cita

Clínica El Olivo. Vallecas
Ganem Prats, Aníbal

C/ Montes de Barbanza, 29
Tel.: 912 314 964
Previa cita

Clínica la Luz
Arrebola Suárez, José Antonio
Campo Loarte, Jesus
Casa de Pantoja, Vicente Jesús
De Francisco Marugan, Beatriz
Díaz Martín, Andrés
Escribano Ulibarri, César
García Lázaro, Fco. Javier
Gray Laymon, Pedro
Guijarro Galiano, José Miguel
Juárez Cozar, José
Muñoz-Mingarro Martinez, Paloma
Navarro Arribas, Rafael
Palazón Quevedo, Jorge
Perez Simanca, Oscar Enrique
Prato de Lima, Carlos Humberto
San Miguel Campos, Miguel

C/ Maestro Angel Llorca, 8
Tel.: 914 530 303 - 914 530 200
Previa cita

Clínica Madrid
Ibrahim Oussman, Mounir

Paseo Castellana, 170
Tel.: 913 596 063
Previa cita

La especialidad está disponible en la APP Quiero cuidarme Más

El profesional sanitario puede gestionar las solicitudes de sus autorizaciones en caso de necesidad

Clínica Mcd
Oteo Álvaro, Ángel

C/ Marques de Jura Real, 21
Tel.: 914 695 024
Previa cita

Clínica Nuestra Señora del Rosario

C/ Príncipe de Vergara, 53
Tel.: 914 315 003
Previa cita

Clínica San Bernardo
García de León, Miguel Ángel

C/ Jeronimo de la Quintana, 8
Tel.: 915 916 219
Previa cita

Clínica Santa Elena
Mateo Martín, Begoña
Soler Ibañez, Isabel
Vilar Paredes, Abel Jorge

C/ Granja, la, 8
Tel.: 914 539 400 - 915 538 700
Previa cita

Clínica Sastre
Bendayan Sultan, Jose

Avda. Ensanche Vallecas, 67
Tel.: 914 256 562
De lunes a viernes de 8 a 14h y de 16 a 21h, sábados de 9 a 13h. Previa cita

Clínica Sastre
Bendayan Sultan, Jose

C/ Pilar de Madariaga Rojo, 11
Tel.: 914 256 562
De lunes a viernes de 8 a 14h y de 16 a 21h. Previa cita

Clinisalud
Guerras Pérez, Juan Ignacio

C/ Pingüino, 23
Tel.: 915 255 267
Previa cita

Complejo hospitalario Ruber Juan Bravo
Álvarez Postigo, María
Álvarez, Roselyn Carolina
Aparicio Franco, Aurelio
Arroyo Hernández, Marta
Crespo Rubio, Enrique
Cuadro Caballero, Samantha
González García, Deborah
Iglesias Durán, Elvira
Lara Rubio, Aurelia
Muñoz Ruiz, Arturo
Núñez-Samper Pizarroso, César
Rodríguez Álvarez, Enrique
Vacas Sánchez, Elena

C/ Juan Bravo, 39
Tel.: 910 687 777 - 910 687 777
Previa cita

CT Medical
García de la Blanca, Juan Carlos

C/ Lonja de la Seda, 41
Tel.: 910 374 272
Previa cita

Fernando Ladero C.Cirg.Ortop.y Trauma
Ladero Morales, Fernando

C/ Granja, la, 8 Clínica Santa Elena
Tel.: 914 539 400 - 914 539 411
Previa cita

Gabinete Med. Delicias 65
Jiménez García, Daniel

Paseo Delicias, 65 Bloque A, Esc.1, Bajo
Tel.: 912 974 000
Previa cita

Es un municipio que pertenece a una agrupación de municipios a efectos de disponibilidad de medios.

Cita online: reserva una cita presencial.

Consulta virtual: chatea, habla o haz videollamada con esta especialidad.

García Esteo, Francisco Javier

C/ Fermin Caballero, 47
Tel.: 917 306 678
De lunes a viernes de 9 a 20h Previa cita

García Romero, Javier

C/ Cartagena, 111
Tel.: 910 687 000
Previa cita

Hospital Beata Mª Ana de Jesús
Benito del Carmen, Felipe Fernando
Buendía Gómez, Francisco Fulgencio
Carroquino Rodríguez, Guillermo José
Castrillo Amores, Miguel Ángel
Fernández Gurumeta, Julio Mª
Rubio Martínez, Luis Javier

C/ Doctor Esquerdo, 83 Hospital Beata
Tel.: 915 731 402 - 914 097 423
Previa cita

Hospital de Día Pío XII
Guerras Pérez, Juan Ignacio

Cuest Sagrado Corazon, 4
Tel.: 913 598 419
Previa cita

Hospital Fuensanta
Cardenas Salas, Jeans Jared
De Torres Aspiunza, Juan Luis
Estefanía Puebla, José Luis
Martín Ballesteros, Óscar

C/ Arturo Soria, 17
Tel.: 914 100 200
Previa cita

Hospital Ruber Juan Bravo 49
Álvarez Postigo, María
Álvarez, Roselyn Carolina
Aparicio Franco, Aurelio
Arroyo Hernández, Marta
Blanco Díaz, David
Del Rio Hortelano, Julian
Fariña Navarro, Ignacio
García de la Fuente, Pablo
González García, Deborah
Iglesias Durán, Elvira
Lara Rubio, Aurelia
Muñoz Ruiz, Arturo
Núñez-Samper Pizarroso, César
Olivares Crespo, Leonor
Sobrini Sagaseta de Ilurdoz, Marta María
Vacas Sánchez, Elena
Vázquez Reina, María
Villalba Mendoza, Ernesto Antonio

C/ Juan Bravo, 49
Tel.: 910 687 999
Previa cita

Hospital Viamed Virgen de la Paloma
García Sorando, Román
Martínez Moreno, José Luis
Olsen González, Bernardo

C/ Loma, 1 Bajo
Tel.: 915 348 207
Previa cita

Hospital Vithas Madrid Aravaca
Mesa Simón, Francisco

C/ La Salle, La, 12
Tel.: 915 129 000
Previa cita

Hospital Vithas Ntra. Sra. de América
Garabito Cociña, Miguel Agustin
López Hualda, Álvaro
Pallarés San Martín, Javier

C/ Arturo Soria, 103
Tel.: 912 143 100
Previa cita

Ipacsa
Morales Ramos, Antonio

La especialidad está disponible en la APP Quiero cuidarme Más

El profesional sanitario puede gestionar las solicitudes de sus autorizaciones en caso de necesidad

Sainz de los Terreros, Jordán de Urries

C/ Corazon de Maria, 63
Tel.: 914 130 161
Previa cita

Jara Sánchez, Fernando

C/ Doctor Esquerdo, 83 Cons. Ext. Puerta 2 1ªPlta. Consulta 10
Tel.: 915 044 488
Previa cita

Juárez Cozar, José

C/ Doctor Esquerdo, 83
Tel.: 914 097 423
Previa cita

Lobato Kropnick, Carlos

C/ Juan Bravo, 39 1 Planta
Tel.: 913 738 671 - 915 494 848
De lunes a viernes de 8:30 a 14h y de 16 a 19h. Sin previa cita

Menéndez Martínez, Pablo

C/ Joaquin Costa, 28
Tel.: 650 814 777
Previa cita

Muñoz Jaureguialzo, Agustín

C/ Ferraz, 33 Bajo
Tel.: 915 415 048
Previa cita

Policlínico Hm Valdebebas
Palacios Cabezas, Pablo

Avda. Juan Antonio Samaranch, 51
Tel.: 917 567 800
Previa cita

Providere MEHD
Elgeadi Saleh, Ghassan

C/ Ayala, 108 C/ Ayala 116-118 1ª Planta, Puertas 5-6
Tel.: 635 139 418 - 910 094 418
Previa cita

Puchol Y López, José A.

C/ Loma, 1 BJ
Tel.: 911 591 200 - 915 348 207
De Lunes a viernes de 10 a 11 h Sin previa cita

Quirón San José
Caballero García, Alberto
Canillas del Rey, Fernando Manuel
Cardenas Salas, Jeans Jared
Carretero Calzón, Raúl
Cervera Irimia, Javier
Cobos Morales, Jesús
Cubillo Martín, Antonio
Elgeadi Saleh, Ghassan
Escribano Rueda, Lidia Cecilia
Fernandez Fernandez-Arroyo, Antonio
Galván Arnaldes, Francisco José
García Romero, Javier
Garrido Pozo, Dolores
Gonzalez Pinilla, Juan Ambrosio
Luguera Pérez, Ricardo Rafael
Méndez Cruz, Héctor
Menéndez Martínez, Pablo
Ordóñez Pascual, Fernando
Ortega Muñóz, Gregorio
Paniagua González, Andrea
Parra Sánchez, Guillermo
Prada Cañizares, Alfonso
Rodríguez de Oya, Ricardo
Rubio Quevedo, Rafael
Sánchez Inchausti, Guillermo
Sobrino Serrano, Francisco José
Vicente Herrera, Edmundo

Es un municipio que pertenece a una agrupación de municipios a efectos de disponibilidad de medios.

Cita online: reserva una cita presencial.

Consulta virtual: chatea, habla o haz videollamada con esta especialidad.

Zamora Vicente de Vera, Francisco Javier

C/ Cartagena, 111
Tel.: 910 687 000 - 902 024 747
Previa cita

Silberberg Medical Sports Center
Aedo Martín, Daniel
Hernández Fernández, Gonzalo

C/ Arturo Soria, 105-107 Hospital Vithas Nuestra Sra. de América
Tel.: 914 130 061
Previa cita

Socyt 2000
García González, Benjamín
García Muñoz, María Vilma
Martín Domínguez, Juan Carlos

C/ Serrano, 199
Tel.: 915 592 244
Cirugía artroscópica del pie y prótesis de cadera y rodilla

Solcot
Peñalba Suárez, Óscar Ubaldo
Sáez-Arenillas Martín, Álvaro

C/ Granja, la, 8 Consulta 5 1
Tel.: 914 027 620
Previa cita

Sopesen Veramendi, Jose Luis

C/ Juan Bravo, 39
Tel.: 914 022 100
Previa cita

Traumaferraz
Muñoz Niharra, Borja

C/ Ferraz, 33 Bajo C
Tel.: 915 415 048
De lunes a viernes de 10 a 14h y de 16 a 20h. Previa cita

Traumed Serv.Quirúrgicos

C/ Francos Rodríguez, 102 Bajos
Tel.: 914 594 727
Previa cita

Villarta Núñez-Cortés, Jorge Fernando

C/ San Bernabe, 13
Tel.: 913 657 600
Previa cita

Villarta Núñez-Cortés, Jorge Fernando

C/ Granja, la, 82
Tel.: 914 539 400
Previa cita

Zamora Urbano, José Domingo

C/ Sancho Dávila, 13 5 A
Tel.: 917 259 391
Previa cita

Zarzoso Sánchez, Rafael

Plaza Conde Valle Suchil, 16
Tel.: 914 476 600
Previa cita

DENSITOMETRÍA ÓSEA

Affidea Clínica Fuensanta
Maicas Roda, Mª del Carmen
Minaya Bernardo, Javier

C/ Arturo Soria, 17
Tel.: 912 908 111
Previa cita

Affidea H.La Milagrosa -Med Nuclear-

C/ Modesto Lafuente, 14
Tel.: 915 938 442 - 914 472 100
Previa cita

La especialidad está disponible en la APP Quiero cuidarme Más

El profesional sanitario puede gestionar las solicitudes de sus autorizaciones en caso de necesidad

Agrupación Ginecologíca Española
Paramo Camilleri, Alfonso

Paseo Eduardo Dato, 3 1ªPlanta
Tel.: 917 375 222
De lunes a viernes de 8:30 a 14:30h y de 16 a 20:30h. Previa cita

Centro Clínico Zurbano
De Pedraza Pascual, Susana
García Díez, Susana
Hernández Maraver, José Pedro
La Banda Tejedor, José Pedro
Orduña Díez, M. del Prado

C/ Zurbano, 29 Bajo
Tel.: 913 084 774
De lunes a viernes de 8:30 a 14h y de 16 a 20:30h. Previa cita

Centro Médico Carpetana
Aristizabal Rodriguez, Ruben Dario
Berardinelli Isea, Anna Elviar
Guevara de Haro, Pedro Vicente
López de Quintana Sáez, Santiago
Pachas Andia, Yosiph Emmanuele
Real Puerta, Miguel Ángel
Sarabia Gouveia, Deisy
Zamora Sanchez, Claudia

C/ Oca, 104
Tel.: 914 652 928 - 902 500 929
Previa cita

Centro Médico Maestranza

C/ Téllez, 30
Tel.: 915 020 301
Previa cita

Centro Médico Pinar
Pimentel Lopez, Alba

Avda. San Luis, 166
Tel.: 913 027 283
Previa cita

Centro Médico Quirónsalud Valdebebas
Martín Pérez, Samuel
Martínez-Galdámez Ruiz, Mario

C/ Jordi Sole Tura Esq.Av.J.Samarananch
Tel.: 910 631 300
Previa cita

Clínica Amstrong Internacional
Babé Romero, Juan

C/ Guzman El Bueno, 102
Tel.: 915 358 790
Previa cita

Clínica la Luz
Hernández Sánchez, Gonzalo

C/ Maestro Angel Llorca, 8
Tel.: 914 530 303 - 914 530 200
Previa cita

Clínica Santa Elena

C/ Granja, la, 8
Tel.: 914 539 400 - 915 538 700
Previa cita

Gabinete de Ultrasonografía

C/ O'Donnell, 49 Bajo Dcha
Tel.: 915 735 603 - 915 735 604
Previa cita

HM Gabinete Médico Velázquez

C/ Velázquez, 25 1ºB
Tel.: 915 777 773
Previa cita

Hospital Beata Mª Ana de Jesús
Litcheva Gueorguieva, Assia

C/ Doctor Esquerdo, 83 Hospital Beata
Tel.: 915 731 402 - 914 097 423
Previa cita

Hospital Ruber Juan Bravo 49
De la Fuente Gómez, Marina

C/ Juan Bravo, 49
Tel.: 910 687 999
Previa cita

Es un municipio que pertenece a una agrupación de municipios a efectos de disponibilidad de medios.

Cita online: reserva una cita presencial.

Consulta virtual: chatea, habla o haz videollamada con esta especialidad.

Hospital San Francisco de Asis
Fraile Moreno, Eduardo

C/ Joaquin Costa, 28
Tel.: 915 617 100 - 915 630 360
Previa cita

Hospital Viamed Virgen de la Paloma
Manuela Jorquera Moya, Manuela

C/ Loma, 1 Bajo
Tel.: 915 348 207
Previa cita.

Hospital Vithas Madrid Aravaca

C/ La Salle, La, 12
Tel.: 915 129 000
Previa cita

Quirón San José
Alvarez Moreno, Elena
Alvarez Perez, Leire
Daimiel Naranjo, Isaac
Mollinedo, Diana Carina
Muñoz Carpio, Veronica
Pastor Abascal, Ignacio
Sanchez Corral, Juan

C/ Cartagena, 111
Tel.: 910 687 000 - 902 024 747
Previa cita

DERMATOLOGÍA

Ali Marouf, Adnan

C/ Cardenal Fonseca, 2 Bajo 2
Tel.: 918 827 535
Lunes, miércoles y jueves tardes viernes mañanas. Previa cita

Aragues Montañes, Maximiliano

C/ Arturo Soria, 105
Tel.: 914 166 900
Previa cita

Auramed Clínicas Médicas
Isaza Zapata, Rafael
Lapeña Casado, Alejandro

C/ Hortaleza, 65-2ª Planta
Tel.: 915 222 283
De lunes a viernes de 8:30 a 16h. Previa cita

Barrio Garde, José

C/ Juan Álvarez Mendizábal, 68 3º C
Tel.: 915 475 846
Previa cita

Centro Dermatológico Núria Romero
Del Olmo Domínguez, Natalia
Huerta Vena, Andrea
Mayor Ibarguren, Ander Paulo
Romero Maldonado, Nuria

C/ Santa Engracia, 128-1ºA
Tel.: 914 411 846
Previa cita

Centro Médico Carpetana
García Macarrón, Jorge
Nieto Perea, Olga

C/ Manuel Álvarez, 3
Tel.: 914 652 928 - 902 500 929
Previa cita

Centro Médico Conde Orgáz
Rodríguez Barata, Ana Rita

C/ Algabeño, El, 119 Local
Tel.: 913 884 434
Previa cita

Centro Médico Gran Vía
Pino Gamboa, Jesús

La especialidad está disponible en la APP Quiero cuidarme Más

El profesional sanitario puede gestionar las solicitudes de sus autorizaciones en caso de necesidad

Poza Magdalena, Olga

C/ Gran Via, 67 7º Izda
Tel.: 915 474 940
Previa cita.

Centro Médico Infanta Mercedes
Ramírez Marín, Paloma
Vorlicka, Kristyna

C/ Infanta Mercedes, 8
Tel.: 915 796 705
Previa cita

Centro Médico Jaca
Esquivias Gómez, José Ignacio

C/ Alcala, 619
Tel.: 917 430 690
Previa cita

Centro Médico Maestranza
Chavarría Mur, Eva Mª
Herreros Montejano, Francisca
Martín Díaz, María Ángeles
Monsalvez Honrubia, Verónica
Olalquiaga Loewe, Francisco Javier
Valdivielso Ramos, Marta
Vico Alonso, Cristina

C/ Téllez, 30
Tel.: 915 020 301
Previa cita

Centro Médico Maestranza Barajas
Esquivias Gómez, José Ignacio
Monsalvez Honrubia, Verónica

C/ Bahia de Gando, 1 Los Coronales
Tel.: 917 462 195
De lunes a viernes de 9 a 21h, sábados d e 10 a 14h. Previa cita

Centro Médico Núñez De Balboa
Fernández Arias, Fernando J.
Moreno de Vega Haro, Mª José

C/ Nuñez de Balboa, 48 Pta Baja
Tel.: 914 449 867
De lunes a viernes de 8 a 20h. Previa cita

Centro Médico Pinar
Andreu Barrsorín, María Isabel

Avda. San Luis, 166
Tel.: 913 027 283
De lunes a viernes de 10 a 14h y de 16 a 20h. Previa cita

Centro Médico Poza de la Sal
Cabrera Hernández, Alicia

C/ Poza de la Sal, 24
Tel.: 913 327 142
Previa cita

Centro Médico Quirónsalud Valdebebas
Aldanondo Fernández de la Mora, Isabel

C/ Jordi Sole Tura Esq.Av.J.Samarananch
Tel.: 910 631 300
De lunes a viernes de 8 a 22h. Previa cita

Centro Médico Sanchinarro
María Aránzazu, Vergara Sánchez
Ruiz Genao, Diana

Ana de Austria, 47 Portal 4 1º
Tel.: 917 500 706
Previa cita

Clínica Amstrong Internacional

C/ Guzman El Bueno, 102
Tel.: 915 358 790
Previa cita

Clínica DermaMoratinos
Gallego Álvarez, Silvia
Moratinos, Marta María

Es un municipio que pertenece a una agrupación de municipios a efectos de disponibilidad de medios.

Cita online: reserva una cita presencial.

Consulta virtual: chatea, habla o haz videollamada con esta especialidad.

Pulgar Martín, Fernando

C/ Cáceres, 35 Puerta 4-5
Tel.: 910 694 032
De lunes a jueves de 9:30 a 13:30 y de 15:30 a 19:30h. Previa cita

Clínica Hernánz
Hernanz Hermosa, Jose Manuel
Sánchez Orta, Alba
Villanueva Alvarez-Santullano, Candida Ana

C/ López de Hoyos, 164 1ºa
Tel.: 915 196 335
De Lunes a Viernes 10 a 13 h y de 16 a 20 h previa cita

Clínica la Luz
Albizuri Prado, Fátima
Ballester Martinez, Mª Asuncion
Company Quiroga, Jaime
Esteban Garrido, Eduardo
Gómez-Recuero Muñoz, Laura
Hermosa Zarza, Eva Mª
Martínez Morán, Cristina
Mayor Ibarguren, Ander Paulo
Pérez Gala, Sílvia
Sanz Navarro, Josefina

C/ Maestro Angel Llorca, 8
Tel.: 914 530 303 - 914 530 200
Previa cita

Clínica Madrid
Marengo Otero, Roberto

Paseo Castellana, 170
Tel.: 913 596 063
Previa cita

Clínica Mcd
Marengo Otero, Roberto

C/ Marques de Jura Real, 21
Tel.: 914 695 024
Previa cita

Clínica San Bernardo
Rodríguez Caster, Diana

C/ Jeronimo de la Quintana, 8
Tel.: 915 916 219
Previa cita

Clínica Santa Elena
Arana Raja, Arantxa
Pedraz Muñoz, Javier
Prieto Barrios, Marta
Reolid Pérez, Alejandra
Tous Romero, Fatima

C/ Granja, la, 8
Tel.: 914 539 400 - 915 538 700
Previa cita

Clínica Sastre
Fernández Arias, Fernando J.

Avda. Ensanche Vallecas, 67
Tel.: 914 256 562
De lunes a viernes de 8 a 14h y de 16 a 21h, sábados de 9 a 13h. Previa cita

Clínica Sastre
Fernández Arias, Fernando J.

C/ Pilar de Madariaga Rojo, 11
Tel.: 914 256 562
De lunes a viernes de 8 a 14h y de 16 a 21h. Previa cita

Clinisalud
Quindos Horta, Octavio Andrés

C/ Pingüino, 23
Tel.: 915 255 267
Previa cita

CM Ibiza 66
Martín Duarte Cacho, Sílvia Mercedes

C/ Ibiza, 66-1º B
Tel.: 915 748 003
De lunes a viernes de 9:30 a 13:30h y de 14:30 a 20:30h. Previa cita

La especialidad está disponible en la APP Quiero cuidarme Más

El profesional sanitario puede gestionar las solicitudes de sus autorizaciones en caso de necesidad

Complejo hospitalario Ruber Juan Bravo
Alegre Sánchez, Adrián
Bagazgoitia Sáez de Vicuña, Lorea
Bernárdez Guerra, Claudia
Calvo Pulido, María
Collantes Rodríguez, Cristina
De la Cruz Gómez, Evelina J.
Feltes Guzmán, Federico Germán
Freitas Martínez, Azael David
Muñoz Aceituno, Ester
Pulgar Martín, Fernando
Reolid Pérez, Alejandra

C/ Juan Bravo, 39
Tel.: 910 687 777 - 910 687 777
Previa cita

Del Olmo Domínguez, Natalia

Avda. Betanzos, 60 Bajo C
Tel.: 917 302 684
Previa cita

Elías Calvo, Luis Manuel

C/ Arapiles, 8 Policlínico
Tel.: 919 370 000
Previa Cita

Esquivias Gómez, José Ignacio

C/ Arturo Soria, 144 Bajo Local Dcha.
Tel.: 664 421 765 - 917 502 253
De lunes a jueves por la tarde. Previa cita

Fernández Cañadas, Serafín

C/ Fermín Caballero, 51 1º A
Tel.: 913 781 745
Previa cita

Gabinete Med. Delicias 65
Alegría Landa, Victoria Deli

Paseo Delicias, 65 Bloque A, Esc.1, Bajo
Tel.: 912 974 000
De lunes a viernes de 8:30 a 13:30h y de 16:30 a 20:30h. Previa cita

Hospital Beata Mª Ana de Jesús
Rosell Diaz, Ángel Manuel

C/ Doctor Esquerdo, 83 Hospital Beata
Tel.: 915 731 402 - 914 097 423
Previa cita.

Hospital Fuensanta
Bandini, Marta
Valdeolivas Casillas, Nuria

C/ Arturo Soria, 17
Tel.: 914 100 200
Previa cita

Hospital Ruber Juan Bravo 49
Alegre Sánchez, Adrián
Bagazgoitia Sáez de Vicuña, Lorea
Bernárdez Guerra, Claudia
Calvo Pulido, María
Collantes Rodríguez, Cristina
Feltes Guzmán, Federico Germán
Freitas Martínez, Azael David
Muñoz Aceituno, Ester
Muñoz Moreno-Arrones, Óscar
Reolid Pérez, Alejandra

C/ Juan Bravo, 49
Tel.: 910 687 999
Previa cita

Hospital San Francisco de Asis
Gallego Valdés, Miguel Ángel

C/ Joaquin Costa, 28
Tel.: 915 617 100 - 915 630 360
Previa cita

Es un municipio que pertenece a una agrupación de municipios a efectos de disponibilidad de medios.

Cita online: reserva una cita presencial.

Consulta virtual: chatea, habla o haz videollamada con esta especialidad.

Hospital Univer.HM Sanchinarro
Sánchez García, Virginia

C/ Oña, 10
Tel.: 919 370 000 - 917 567 800
Previa cita

Hospital Viamed Virgen de la Paloma
Fueyo Casado, Alejandro

C/ Loma, 1 Bajo
Tel.: 915 348 207
Previa cita

Hospital Vithas Madrid Aravaca
Álvarez Fernández, José Gregorio

C/ La Salle, La, 12
Tel.: 915 129 000
Previa cita

Hospital Vithas Ntra. Sra. de América
Abajo Blanco, Patricia
Moreno de Vega Haro, Mª José

C/ Arturo Soria, 103
Tel.: 912 143 100
Previa cita

Instituto Dermatológico Dr. Sambricio
Calderón Andrés, Paloma del Valle
Díez-Caballero Pascual, Nuria
Guhl Millán, Guillermo Carlos

C/ Garcia de Paredes, 21 Local 30 (Local F)
Tel.: 914 427 225
Lunes a viernes de 10 a 14h y de 15 a 19:30h. Previa cita

Isaza Zapata, Rafael

C/ Fernandez de la Hoz, 45
Tel.: 914 473 400 - 696 642 442
Previa cita

Martínez Rubio, Jesús

Paseo General Martínez Campos, 32
Tel.: 913 102 029 - 619 907 344
Previa cita

Pedraz Muñoz, Javier
Sanz Sánchez, Tatiana

C/ Fermin Caballero, 47
Tel.: 917 306 678
De lunes a viernes de 9 a 20h Previa cita

Policlínica Meprysa
Maarouf Alkayer, Adnan

C/ Montesa, 15
Tel.: 914 014 338 - 914 016 336
Previa cita

Policlínico Hm Valdebebas
Sánchez García, Virginia

Avda. Juan Antonio Samaranch, 51
Tel.: 917 567 800
Previa cita

Quesada Cortés, Alicia

Ronda Caballero de la Mancha, 75
Tel.: 913 721 662
Previa cita

Quirón San José
Aldanondo Fernández de la Mora, Isabel
Alonso Castro, Leticia
Arana Raja, Arantxa
Ballester Martinez, Mª Asuncion
Del Olmo Domínguez, Natalia
Encabo Durán, Belén
Fernández Alonso, Sandra
Hermosa Gelbard, Angela
Miguel Gómez, Laura
Muñoz Moreno-Arrones, Óscar

La especialidad está disponible en la APP Quiero cuidarme Más

El profesional sanitario puede gestionar las solicitudes de sus autorizaciones en caso de necesidad

Pindado Ortega, Cristina

C/ Cartagena, 111
Tel.: 910 687 000 - 902 024 747
Previa cita

Roo Rodríguez, Elia

C/ Rafael Calvo, 22 Bajo Dcha
Tel.: 915 617 311
Previa cita

Sanz Asenjo, Adolfo

C/ Alberto Aguilera, 32 1º Pta 2 Bis
Tel.: 915 470 379
De lunes a viernes. Previa cita

Varela Ballesteros, César

C/ Infantas, 14 1 Dcha
Tel.: 915 325 517
De lunes a viernes de 17 a 20h

DIAGNÓSTICO ESPECIAL PRENATAL

Agrupación Ginecologíca Española

Paseo Eduardo Dato, 3 1ªPlanta
Tel.: 917 375 222
De lunes a viernes de 8:30 a 14:30h y de 16 a 20:30h. Previa cita

Asenjo de la Fuente, Juan Eloy

C/ Ayala, 57 1º Dcha.
Tel.: 914 317 095
Previa cita

Bermejo López, María del Carmen

C/ Conde de Peñalver, 14 Esc. Dcha 1º Izda.
Tel.: 914 320 891
Previa cita

Centro de Atención Integral de la Mujer

C/ Fuencarral, 104 1ºDcha
Tel.: 915 363 507
Previa cita.

Centro Médico Maestranza
Álvarez Méndez, María Luisa
Méndez Alonso, Santiago
Méndez Miguel, Ángel

C/ Téllez, 30
Tel.: 915 020 301
Previa cita

Clínica Amstrong Internacional
Babé Romero, Juan

C/ Guzman El Bueno, 102
Tel.: 915 358 790
Previa cita

Clínica Santa Elena
Bartha Rasero, José Luis

C/ Granja, la, 8
Tel.: 914 539 400 - 915 538 700
Previa cita

Clínica Sastre
Carrero Álvaro, Juan

C/ Pilar de Madariaga Rojo, 11
Tel.: 914 256 562
Previa cita

Cristóbal García, Ignacio

Paseo Eduardo Dato, 3-1º
Tel.: 915 776 344
Previa cita

De Lorenzo Montero, Jaime Antonio Carlos

C/ Serrano, 58 1ºD
Tel.: 914 316 155 - 914 359 357
Previa cita

Ecografía Médica Madrid
Garijo López, Enriqueta
Herrero de Lucas, Francisco

C/ Joaquin Maria Lopez, 44 Bajo Izq.
Tel.: 607 904 574 - 914 135 467
De lunes a viernes de 9 a 14 y de 15 a 20h.
Previa cita

Es un municipio que pertenece a una agrupación de municipios a efectos de disponibilidad de medios.

Cita online: reserva una cita presencial.

Consulta virtual: chatea, habla o haz videollamada con esta especialidad.

Garrido Quijano, Ana Belén

C/ Serrano, 199
Tel.: 915 631 803 - 915 649 943
Previa cita.

Gine4 Conde del valle de Suchil

Plaza Conde del Valle de Suchil, 8
Tel.: 914 475 506 - 915 464 055
Previa cita.

HM Gabinete Médico Velázquez

C/ Velázquez, 25 1ºB
Tel.: 915 777 773
Previa cita

Hospital Vithas La Milagrosa
González Álvarez, María de la Cruz

C/ Modesto Lafuente, 14
Tel.: 914 472 100 - 914 478 100
Previa cita.

Hospital Vithas Madrid Aravaca

C/ La Salle, La, 12
Tel.: 915 129 000
Previa cita

Quirón San José

C/ Cartagena, 111
Tel.: 910 687 000 - 902 024 747
Previa cita

ECOCARDIOGRAFÍA

Álvarez Cuesta, José Luis

C/ Doctor Esquerdo, 10 5ºDcha
Tel.: 914 028 987
Previa cita

Álvarez-Vieitez Blanco, Antonio

Paseo Castellana, 115 8º, Dcha.
Tel.: 915 980 720
Previa cita

Asín Cardiel, Enrique

C/ Joaquín Costa, 28 Esq. Velázquez
Tel.: 915 159 765 - 915 156 200
Previa cita

Baño Rodrigo, Antonio

C/ Arapiles, 8 Entrada Pza. Conde del Valle de Suchil 3
Tel.: 919 370 000
Previa cita

Batlle Pérez, Maurice

C/ Hilarión Eslava, 55 4º2ª
Tel.: 915 442 185
Previa cita

Benito Bartolomé, Fernando

Paseo Castellana, 224 Bajo
Tel.: 913 150 105
Previa cita

Bullón Sánchez, Manuel

C/ Príncipe de Vergara, 13-3º B
Tel.: 625 894 199
Previa cita

Cecam 2009
Arenal Maiz, Ángel
Atienza Fernández, Felipe
Ávila Alonso, Pablo
Fernández Avilés, Francisco

C/ Serrano, 199
Tel.: 915 633 439 - 915 649 943
Previa cita

Centro Médico Carpetana
Alonso Montero, Francisco
Baño Rodrigo, Antonio
Díaz Carretero, Lorenzo Vladimir
Gómez Manzano, Juan
Martínez Marín, Miguel
Méndez Fernández, Manuel

La especialidad está disponible en la APP Quiero cuidarme Más

El profesional sanitario puede gestionar las solicitudes de sus autorizaciones en caso de necesidad

Sliwinski Herrera, John Frank

Via Carpetana, 177
Tel.: 914 652 928 - 902 500 929
Previa cita

Centro Médico Conde Orgáz
Iborra Cuevas, Cristian

C/ Algabeño, El, 119 Local
Tel.: 913 884 434
De Lunes a viernes de 10 a 14 y de 16 a 20 h previa cita

Centro Médico Gran Vía
García Gallego, Francisco

C/ Gran Via, 67 7º Izda
Tel.: 915 474 940
Previa cita

Centro Médico Habana

Paseo Habana, 170 Lateral
Tel.: 913 597 064 - 913 596 083
Previa cita

Centro Médico Infanta Mercedes
Santos Álvarez, Nieves

C/ Infanta Mercedes, 8
Tel.: 915 796 705
Previa cita

Centro Médico Jaca
Albasán Mata, José Luis

C/ Alcala, 619
Tel.: 917 430 690
Previa cita

Centro Médico Madder
Codina Bourgón, Fco. Javier

Plaza Conde del Valle de Suchil, 6 Local
Tel.: 915 939 826 - 682 480 005
Previa cita

Centro Médico Maestranza
Costa Vázquez, Juan Ramón
Florit Martín, José
Lorenzo Muñoz, Natalia
Moreno Vinues, Carlos
Ramos Sánchez, Mónica
Serra Tomás, Viviana

C/ Téllez, 30
Tel.: 915 020 301
Previa cita

Centro Médico Pinar

Avda. San Luis, 166
Tel.: 913 027 283
Previa cita

Centro Médico Quirónsalud Valdebebas
Martín Reyes, Roberto
Rodriguez Alcudia, Daniel

C/ Jordi Sole Tura Esq.Av.J.Samarananch
Tel.: 910 631 300
De lunes a viernes de 8 a 22h. Previa cita

Centro Médico San Bernardo
Cobos Gil, Miguel Ángel

C/ Jeronimo de la Quintana, 8
Tel.: 911 279 333
Lunes y miércoles de 16:30 a 19:40h. Previa cita

Clínica Amstrong Internacional
Galeote García, Guillermo

C/ Guzman El Bueno, 102
Tel.: 915 358 790
Previa cita

Clínica la Luz

C/ Maestro Angel Llorca, 8
Tel.: 914 530 303 - 914 530 200
Previa cita

Clínica Madrid
Bejarano Gandarilla, Jorge

Paseo Castellana, 170
Tel.: 913 596 063
Previa cita

Es un municipio que pertenece a una agrupación de municipios a efectos de disponibilidad de medios.

Cita online: reserva una cita presencial.

Consulta virtual: chatea, habla o haz videollamada con esta especialidad.

Clínica Mcd
Issa Khozouz, Ramsi

C/ Marques de Jura Real, 21
Tel.: 914 695 024
Previa cita

Clínica San Bernardo
Rubio Navarro, Carlos

C/ Jeronimo de la Quintana, 8
Tel.: 915 916 219
Previa cita

Clínica Silvano
Curcio Ruigómez, Alejandro

Silvano, 139 Local 3
Tel.: 913 885 603
Previa cita

Clinifar Exploraciones Médicas
Farto Casado, Miguel Ángel

C/ Embajadores, 198
Tel.: 915 304 064 - 914 685 290
Previa cita

Complejo hospitalario Ruber Juan Bravo
Castrejón Castrejón, Sergio
Gómez Rubín de Célix, Mª del Carmen
Saavedra Falero, Jesús

C/ Juan Bravo, 39
Tel.: 910 687 777 - 910 687 777
Previa cita

Consultorio Dr. Manrique
Méndez Fernández, Manuel

C/ Tellez, 15 Bajo Local
Tel.: 915 013 386
Previa cita

Consultorio Médico Cea Bermúdez

C/ Cea Bermúdez, 61 Planta Bj
Tel.: 913 993 025
Previa cita

CT Medical
Vedia Cruz, Oscar Ángel

C/ Lonja de la Seda, 41
Tel.: 910 374 272
Previa cita

De Lombera Romero, Federico

C/ Doctor Esquerdo, 83
Tel.: 915 044 488 - 914 097 423
Previa cita

Estévez Paniagua, Álvaro

C/ Fermin Caballero, 47
Tel.: 917 306 678
Previa cita

García Fernández, Francisco

Avda. Concha Espina, 18 1
Tel.: 914 116 015
Previa cita

García Fernández, Miguel Ángel

C/ Martínez Izquierdo, 7 1 Dcha
Tel.: 913 556 554
Previa cita

García Pérez-Velasco, Ernesto Javier

C/ Montesa, 18
Tel.: 914 012 024
Previa cita

González Maqueda, Isidoro

C/ Joaquin Costa, 28
Tel.: 915 617 100 - 915 612 268
Previa cita

Hernández Madrid, Antonio

C/ Maestro Angel Llorca, 13 Entrada Av.del Valle 5
Tel.: 911 591 200
Previa cita

La especialidad está disponible en la APP Quiero cuidarme Más

El profesional sanitario puede gestionar las solicitudes de sus autorizaciones en caso de necesidad

HM Gabinete Médico Velázquez

C/ Velázquez, 25 1ºB
Tel.: 915 777 773
Previa cita

Hospital de Día Pío XII

Cuest Sagrado Corazon, 4
Tel.: 913 598 419
Previa cita

Hospital Fuensanta
Iborra Cuevas, Cristian
Plaza Pérez, Ignacio

C/ Arturo Soria, 17
Tel.: 914 100 200
Previa cita

Hospital Ruber Juan Bravo 49

C/ Juan Bravo, 49
Tel.: 910 687 999
Previa cita

Hospital San Rafael

C/ Serrano, 199
Tel.: 915 649 944 - 915 649 943
Previa cita

Hospital Viamed Virgen de la Paloma
García Otego, Sergio Manuel

C/ Loma, 1 Bajo
Tel.: 915 348 207
Previa cita.

Hospital Vithas La Milagrosa

C/ Modesto Lafuente, 14
Tel.: 914 472 100 - 914 478 100
Previa cita

Hospital Vithas Madrid Aravaca
Cazzaniga Bullon, Mario

C/ La Salle, La, 12
Tel.: 915 129 000
Previa cita

Hospital Vithas Ntra. Sra. de América
García Cossio Mir, Francisco

C/ Arturo Soria, 103
Tel.: 912 143 100
Previa cita

Instituto Dres. Ordás y Palomo
Palomo Álvarez, Jesús

C/ Juan Bravo, 25 Bajo Izda
Tel.: 917 451 742
Previa cita

Macaya Miguel, Carlos

C/ Modesto Lafuente, 14
Tel.: 914 450 233 - 914 441 128
Previa cita

Pena Tizón, Francisco Javier

Paseo Habana, la, 43
Tel.: 915 295 891
Previa cita

Plaza Pérez, Ignacio

C/ Arturo Soria, 17
Tel.: 914 100 200 - 917 219 072
Previa cita

Policlínico Hm Valdebebas
Parra Jiménez, Francisco

Avda. Juan Antonio Samaranch, 51
Tel.: 917 567 800
Previa cita

Quirón San José
Arevalo González, Paola
Cabrera Rodríguez, José Ángel
De la Parte Cancho, Maria
Gómez Rubín de Célix, Mª del Carmen
Morales Hernández, Aracelis Josefina
Toral Vazquez, Belen

C/ Cartagena, 111
Tel.: 910 687 000 - 902 024 747
Previa cita

Es un municipio que pertenece a una agrupación de municipios a efectos de disponibilidad de medios.

Cita online: reserva una cita presencial.

Consulta virtual: chatea, habla o haz videollamada con esta especialidad.

Suzacq Fiser, Carlos

C/ Serrano, 199
Tel.: 915 649 944
Previa cita

ECOGRAFÍA

Clínica Santa Elena

C/ Granja, la, 8
Tel.: 914 539 400 - 915 538 700
Previa cita

Hospital San Francisco de Asis

C/ Joaquin Costa, 28
Tel.: 915 617 100 - 915 630 360
Previa cita

Hospital Univer.HM Sanchinarro

C/ Oña, 10
Tel.: 919 370 000 - 917 567 800
Previa cita.

Hospital Vithas La Milagrosa

C/ Modesto Lafuente, 14
Tel.: 914 472 100 - 914 478 100
Previa cita

Hospital Vithas Madrid Aravaca

C/ La Salle, La, 12
Tel.: 915 129 000
Previa cita

ECOGRAFÍA UROLÓGICA

Algarra Navarro, Ruben

Plaza Luca de Tena, 9 1º(Entrada Semi Esq. Pso. Delicias, 46)
Tel.: 915 270 813
Previa cita.

Andrología y Urología Especializada
Cabrera Cabrera, José Andrés

C/ Fernandez de la Hoz, 45
Tel.: 914 447 399 - 914 473 400
Previa cita

Cabrera Pérez, Javier

Ronda Caballero de la Mancha, 75
Tel.: 913 721 662
Previa cita

Calvo Haro, Rafael

C/ Don Ramón de la Cruz, 70 2º Dcha.
Tel.: 913 093 244
Previa cita

Carbonero García, Manuel

C/ Fermin Caballero, 47
Tel.: 917 306 678
Previa cita

Centro Médico Carpetana
Arance Gil, Ignacio
Pabón Cruz, María Rebeca
Rodríguez González, Alberto
Saenz Calzada, David Manuel

Via Carpetana, 177
Tel.: 914 652 928 - 902 500 929
Previa cita

Centro Médico Conde Orgáz
Mainez Rodríguez, Juan Antonio

C/ Algabeño, El, 119 Local
Tel.: 913 884 434
De Lunes a viernes de 10 a 14 y de 16 a 20 h previa cita

Centro Médico Gran Vía
Hermida Gutiérrez, Juan Francisco

C/ Gran Via, 67 7º Izda
Tel.: 915 474 940
Previa cita

La especialidad está disponible en la APP Quiero cuidarme Más

El profesional sanitario puede gestionar las solicitudes de sus autorizaciones en caso de necesidad

Centro Médico Infanta Mercedes
Diz Rodríguez, Manuel Ramón

C/ Infanta Mercedes, 8
Tel.: 915 796 705
Previa cita

Centro Médico Jaca
Fernández del Álamo, Julio

C/ Alcala, 619
Tel.: 917 430 690
De 9 a 14h y de 16 a 21h. Previa cita

Centro Médico Maestranza
Durán Merino, Ramón
Lledó García, Enrique
Martín Vivas, Cristina
Rodríguez Vallejo, José María
Vázquez Alba, David

C/ Téllez, 30
Tel.: 915 020 301
Previa cita

Centro Médico Maestranza Barajas
Turó Antona, Jorge
Vázquez Alba, David

C/ Bahia de Gando, 1 Los Coronales
Tel.: 917 462 195
Previa cita

Centro Médico Núñez De Balboa
Cabrera Pérez, Javier
Rodríguez Vallejo, José María

C/ Nuñez de Balboa, 48 Pta Baja
Tel.: 914 449 867
Previa cita

Centro Médico Pinar
Mainez Rodríguez, Juan Antonio

Avda. San Luis, 166
Tel.: 913 027 283
Previa cita

Clínica Amstrong Internacional
Cisneros Ledo, Jesús

C/ Guzman El Bueno, 102
Tel.: 915 358 790
Previa cita

Clínica la Luz
De la Morena Gallego, José Manuel
Duarte Ojeda, José Mª
Romero Otero, Javier

C/ Maestro Angel Llorca, 8
Tel.: 914 530 303 - 914 530 200
Previa cita

Clínica Madrid
Ortin García-Nieto, Marino

Paseo Castellana, 170
Tel.: 913 596 063
Previa cita

Clínica Nuestra Señora del Rosario
Castillón Vela, Ignacio Tomás

C/ Príncipe de Vergara, 53
Tel.: 914 315 003
Previa cita

Clínica Santa Elena
Arance Gil, Ignacio
Tamayo Ruiz, Juan Carlos

C/ Granja, la, 8
Tel.: 914 539 400 - 915 538 700
Previa cita

Clínica Sastre
Salman Moh'd, Suleiman

Avda. Ensanche Vallecas, 67
Tel.: 914 256 562
Previa cita

Es un municipio que pertenece a una agrupación de municipios a efectos de disponibilidad de medios.

Cita online: reserva una cita presencial.

Consulta virtual: chatea, habla o haz videollamada con esta especialidad.

Clínica Sastre
Salman Moh'd, Suleiman

C/ Pilar de Madariaga Rojo, 11
Tel.: 914 256 562
Previa cita

Clinisalud
Orozco Fariñas, Rodolfo Esteban

C/ Pingüino, 23
Tel.: 915 255 267
Previa cita

Complejo hospitalario Ruber Juan Bravo
Celada Luis, Guillermo
Fernández Borrel, Anastasio
Peinado Ibarra, Francisco
Teba del Pino, Fernando

C/ Juan Bravo, 39
Tel.: 910 687 777 - 910 687 777
Previa cita

De Tapia Albaladejo, Diego José

C/ Juan Bravo, 49 Duplicado 6ª Pl
Tel.: 913 098 213
Previa cita

Diz Rodríguez, Manuel Ramón

C/ Modesto Lafuente, 14
Tel.: 914 473 400
Previa cita

Diz Rodríguez, Manuel Ramón

Plaza Conde del Valle de Suchil, 16
Tel.: 914 476 600
Previa cita

Fernández González, María I.

C/ Juan Bravo, 39
Tel.: 914 022 100
Previa cita

Gabinete Med. Delicias 65
Moreno Reyes, Antonio

Paseo Delicias, 65 Bloque A, Esc.1, Bajo
Tel.: 912 974 000
Previa cita

Hernández Villaverde, Alfredo

C/ Granja, la, 8
Tel.: 914 539 400
Previa cita

Hosp.Seguridad Social "la Paz"

Paseo Castellana, 261
Tel.: 917 277 015
Previa cita

Hospital Fuensanta
Fernández Arjona, Manuel

C/ Arturo Soria, 17
Tel.: 914 100 200
Previa cita

Hospital Ruber Juan Bravo 49
Córdoba Martínez, Luis Alberto
Martín Oses, Eduardo
Pérez Ortiz, Mª Gema

C/ Juan Bravo, 49
Tel.: 910 687 999
Previa cita

Hospital San Rafael
Crespo Martínez, Luis

C/ Serrano, 199
Tel.: 915 649 944 - 915 649 943
Previa cita

Hospital Viamed Virgen de la Paloma
Martín Sánchez, Francisco

C/ Loma, 1 Bajo
Tel.: 915 348 207
Previa cita

La especialidad está disponible en la APP Quiero cuidarme Más

El profesional sanitario puede gestionar las solicitudes de sus autorizaciones en caso de necesidad

Hospital Vithas Madrid Aravaca
Avellana Fontanella, J. Antonio

C/ La Salle, La, 12
Tel.: 915 129 000
Previa cita

Hospital Vithas Ntra. Sra. de América
Lledó García, Enrique

C/ Arturo Soria, 103
Tel.: 912 143 100
Previa cita

Iglesias Prieto, José Ignacio

C/ Serrano, 129
Tel.: 918 261 704
Previa cita

Instituto Urológico Igb
Galmés Belmonte, Ignacio

C/ Alcalá, 85 1º Izq.
Tel.: 915 771 755
Previa cita

Lyx Instituto de Urologia
Fraile Poblador, Agustín
Martín Vivas, Cristina
Martínez Salamanca, Juan Ignacio

Avda. General Peron, 20
Tel.: 915 134 950
Previa cita

Lyx Instituto de Urologia
Martínez Ballesteros, Claudio
Martínez Salamanca, Juan Ignacio
Rengifo Abbad, Diego

C/ Maria de Molina, 22 1º Izda.
Tel.: 915 134 950
De lunes a viernes de 10 a 19:30h. Previa cita

Quijano Barroso, Pablo

C/ Modesto Lafuente, 14
Tel.: 914 473 400
Lunes, miércoles, jueves y viernes de 16 a 19h. Previa cita

Quirón San José
Cambronero Santos, Javier

C/ Cartagena, 111
Tel.: 910 687 000 - 902 024 747
Previa cita

Renav
Avellana Fontanella, J. Antonio

C/ La Salle, 12
Tel.: 915 129 000
Previa cita

Roc Urología
Celada Luis, Guillermo
Medina Polo, José

C/ Jose Silva, 7
Tel.: 917 444 100
Previa cita

Ruiz de Burgos Moreno, Juan

C/ Príncipe de Vergara, 13 3 B
Tel.: 915 779 632
Previa cita

Unidad de Urología Madrid
Clemente Ramos, Luis Mª

C/ Condes del Val, 18 Bajo Izq.
Tel.: 910 133 966
Previa cita

Unidad Ecografía Urológica
Rodríguez Patrón Rodríguez, Rafael
Sanz Mayayo, Enrique

C/ O'Donnell, 46 1ºE
Tel.: 915 045 753
Previa cita

Es un municipio que pertenece a una agrupación de municipios a efectos de disponibilidad de medios.

Cita online: reserva una cita presencial.

Consulta virtual: chatea, habla o haz videollamada con esta especialidad.

Unidad Urodinamica Valdehita
Ramos Roncero, Carlos

C/ Juan Bravo, 53-1ºA
Tel.: 915 630 538 - 659 076 505
Previa cita

Urología Aplicada
Bueno Chomón, Gonzalo
Díez Cordero, José María
Leibar Tamayo, Asier
Moralejo Garate, Mercedes

C/ Salle, la, 12 Hosp. Vithas Pardo Aravaca
Tel.: 915 129 000
Previa cita

Urologia Avanzada de Madrid
Brime Menéndez, Ricardo
Celada Luis, Guillermo
Garcia Rojo, Esther
Guerrero Ramos, Félix
Justo Quintas, Juan
Romero Otero, Javier

C/ Oña, 10
Tel.: 914 522 492
Previa cita

Urología Dr. Escalera
Camacho Rovira, Daniel
Egui Rojo, Maria Alejandra
Escalera Almendros, Carlos Alberto
Serrano Liesa, Miriam

C/ Joaquín Costa, 28
Tel.: 915 617 100
Previa cita

Urología Integral Arance y Tamayo
Arance Gil, Ignacio
Tamayo Ruiz, Juan Carlos

Joaquín Costa, 28
Tel.: 915 630 360
Previa cita

Urología López - Fando
López-Fando Lavalle, Luis

C/ Joaquín Costa, 28
Tel.: 915 617 100
Previa cita

Urología Madrid
Paños Lozano, Pedro

C/ Doctor Esquerdo, 83
Tel.: 914 097 423
Previa cita

ELECTROFISIOLOGÍA

Cecam 2009
Arenal Maiz, Ángel
Atienza Fernández, Felipe
Ávila Alonso, Pablo
Fernández Avilés, Francisco

C/ Serrano, 199
Tel.: 915 633 439 - 915 649 943
Previa cita

Estévez Paniagua, Álvaro

C/ Fermin Caballero, 47
Tel.: 917 306 678
Previa cita

Hospital Viamed Virgen de la Paloma
Moraleda Galván, Antonio

C/ Loma, 1 Bajo
Tel.: 915 348 207
Previa cita

Hospital Vithas Madrid Aravaca
Cazzaniga Bullon, Mario

C/ La Salle, La, 12
Tel.: 915 129 000
Previa cita

La especialidad está disponible en la APP Quiero cuidarme Más

El profesional sanitario puede gestionar las solicitudes de sus autorizaciones en caso de necesidad

Hospital Vithas Ntra. Sra. de América

C/ Arturo Soria, 103
Tel.: 912 143 100
Previa cita

Policlínico Hm Valdebebas
Parra Jiménez, Francisco

Avda. Juan Antonio Samaranch, 51
Tel.: 917 567 800
Previa cita

ENDOCRINOLOGÍA Y NUTRICIÓN

Línea Médica Nutricional:
900 810 074 / 976 991 199

Arrieta Blanco, Francisco Jesús

C/ Fermin Caballero, 47
Tel.: 917 306 678
De lunes a viernes de 9 a 20h Previa cita

Auramed Clínicas Médicas
Barco Hernández, Ignacio

C/ Hortaleza, 65-2ª Planta
Tel.: 915 222 283
De lunes a viernes de 8:30 a 16h. Previa cita

Centro Médico Carpetana
Kanaan Kanaan, Laura
Losada Buchillon, Rafael Josue

C/ Manuel Álvarez, 4
Tel.: 914 652 928 - 902 500 929
Previa cita

Centro Médico Habana
Carrión Pastor, Juan

Paseo Habana, 170 Lateral
Tel.: 913 597 064 - 913 596 083
Previa cita

Centro Médico Infanta Mercedes
Lafuente Bernal, Christian

C/ Infanta Mercedes, 8
Tel.: 915 796 705
Previa cita

Centro Médico Jaca
Lafuente Bernal, Christian
Mañas Martínez, Ana Belén

C/ Alcala, 619
Tel.: 917 430 690
De 9 a 14h y de 16 a 21h. Previa cita

Centro Médico Maestranza
Baldonedo Costoya, Rosa Mª
Gorospe Pérez-Jauregui, Carlos
Hernández Nieto, Mª Elena

C/ Téllez, 30
Tel.: 915 020 301
Previa cita

Centro Médico Maestranza Barajas
Arango Uribie, Diana Marcela
Sánchez Cámara, Alberto

C/ Bahia de Gando, 1 Los Coronales
Tel.: 917 462 195
Previa cita

Centro Médico Núñez De Balboa
Belmar Olivares, Myriam

C/ Nuñez de Balboa, 48 Pta Baja
Tel.: 914 449 867
De lunes a viernes de 8 a 20h. Previa cita

Centro Médico Pinar
Sánchez Rosado, Miguel Ángel

Avda. San Luis, 166
Tel.: 913 027 283
De lunes a viernes de 10 a 14h y de 16 a 20h. Previa cita

Es un municipio que pertenece a una agrupación de municipios a efectos de disponibilidad de medios.

Cita online: reserva una cita presencial.

Consulta virtual: chatea, habla o haz videollamada con esta especialidad.

Centro Médico Quirónsalud Valdebebas
Furio Collao, Simone Andree

C/ Jordi Sole Tura Esq.Av.J.Samarananch
Tel.: 910 631 300
Previa cita

Clínica Amstrong Internacional
Martínez Díaz Guerra, Guillermo

C/ Guzman El Bueno, 102
Tel.: 915 358 790
Previa cita

Clínica la Luz
Carrasco Lara, Pablo
De Mingo Dominguez, Mª Luisa
Hoyas Rodríguez, Irene
Luque Pazo, Alessandra Mª

C/ Maestro Angel Llorca, 8
Tel.: 914 530 303 - 914 530 200
Previa cita

Clínica Mcd
Serrano Moreno, Clara

C/ Marques de Jura Real, 21
Tel.: 914 695 024
Previa cita

Clínica Santa Elena
Blanca Martínez-Barbeito, Maria
Jiménez Varas, Inés

C/ Granja, la, 8
Tel.: 914 539 400 - 915 538 700
Previa cita

Clínica Sastre
Estévez Guerra, Emilio

Avda. Ensanche Vallecas, 67
Tel.: 914 256 562
De lunes a viernes de 8 a 14h y de 16 a 21h, sábados de 9 a 13h. Previa cita

Clínica Sastre
De los Santos Polanco, Tilson

C/ Pilar de Madariaga Rojo, 11
Tel.: 914 256 562
De lunes a viernes de 8 a 14h y de 16 a 21h. Previa cita

Clinisalud
Sánchez Martín, José Antonio

C/ Pingüino, 23
Tel.: 915 255 267
Previa cita

CM Ibiza 66
Toledano Fernández, Carmen de Fátima

C/ Ibiza, 66-1º B
Tel.: 915 748 003
De lunes a viernes de 9:30 a 13:30h y de 14:30 a 20:30h. Previa cita

Complejo hospitalario Ruber Juan Bravo
Martínez Díaz Guerra, Guillermo

C/ Juan Bravo, 39
Tel.: 910 687 777 - 910 687 777
Previa cita

Digestivo Médico Quirúrgica
Hoyas Rodríguez, Irene

C/ Doctor Esquerdo, 83 (Hospital Beata Mariana) Consulta 2
Tel.: 915 042 552
Previa cita

García de la Torre Lobo, Nuria

Plaza Luca de Tena, 9 1º(Entrada Semi Esq. Pso. Delicias, 46)
Tel.: 915 270 813
Previa cita

Hospital Fuensanta
Alonso Rodríguez, César

La especialidad está disponible en la APP Quiero cuidarme Más

El profesional sanitario puede gestionar las solicitudes de sus autorizaciones en caso de necesidad

Sanchez Garcia-Cervigon, Petra

C/ Arturo Soria, 17
Tel.: 914 100 200
Previa cita

Hospital Ruber Juan Bravo 49
Chávez Díaz, Pamela Ross
Cortés Berdonces, María
Lecumberri Pacual, Edurne
Martín González, Jorge Daniel
Martínez Díaz Guerra, Guillermo
Pérez Arroyo, Mª Beatriz

C/ Juan Bravo, 49
Tel.: 910 687 999
Previa cita

Hospital San Rafael
Barrio Escribano, Elvira
Bittini Copano, Angel
Carrión Pastor, Juan
Colino Alcohol, Esmeralda
Cortes Muñoz, Claudia Marcela
Cuesta Hernández, Martín
Durán Rodríguez, Alejandra
Martínez Bermejo, Elena
Mateos Moreno, Laura
Romero García, Patricia
Villafuerte Quispe, Beatriz

C/ Serrano, 199
Tel.: 915 649 944 - 915 649 943
Previa cita

Hospital Univer.HM Sanchinarro
Lucas Morante, Tomás

C/ Oña, 10
Tel.: 919 370 000 - 917 567 800
Previa cita

Hospital Viamed Virgen de la Paloma
Soler de la Mano, Francisco Javier

C/ Loma, 1 Bajo
Tel.: 915 348 207
Previa cita.

Hospital Vithas La Milagrosa
Atencia Goñi, José

C/ Modesto Lafuente, 14
Tel.: 914 472 100 - 914 478 100
Previa cita.

Hospital Vithas Madrid Aravaca
Fernández Miguel, María José

C/ La Salle, La, 12
Tel.: 915 129 000
Previa cita

Hospital Vithas Ntra. Sra. de América
Sánchez Cámara, Alberto

C/ Arturo Soria, 103
Tel.: 912 143 100
Previa cita.

Hospital Vot San Francisco
Cuesta Hernández, Martín

C/ San Bernabe, 13
Tel.: 910 791 516 - 913 657 600
Previa cita

Policlínica Meprysa
Calle Fernández, José Ramón

C/ Montesa, 15
Tel.: 914 014 338 - 914 016 336
Previa cita

Quirón San José
Bartucci Schamir, Andrea
Bellerive, Gessy
Pelayo Baeza, Francisco Jose
Sánchez Rivas, Verónica

Es un municipio que pertenece a una agrupación de municipios a efectos de disponibilidad de medios.

Cita online: reserva una cita presencial.

Consulta virtual: chatea, habla o haz videollamada con esta especialidad.

Vicuña Andrés, Alícia

C/ Cartagena, 111
Tel.: 910 687 000 - 902 024 747
Previa cita

Secades Ariz, Ignacio

C/ Arturo Soria, 105
Tel.: 915 190 085
Previa cita

ENDOSCOPIA DIGESTIVA

Cirugía y Digestivo
Bodas Pinedo, Andrés
Chavarria Herbozo, Carlos Miguel
Garcia Mancebo, Carlos
Martin Chavarri, Sonia
Sanchez Ceballos, Francisco Luis
Zatarain Vallés, Ana

C/ Granja, la, 8 (entrada por C/ La Loma 9)
Tel.: 910 228 747
Previa cita

Clínica la Luz
Martínez Porras, Jose Luís

C/ Maestro Angel Llorca, 8
Tel.: 914 530 303 - 914 530 200
Previa cita

Clínica Santa Elena
Hermida Rodríguez, Carlos
Suárez Parga, José Manuel

C/ Granja, la, 8
Tel.: 914 539 400 - 915 538 700
Previa cita

Complejo hospitalario Ruber Juan Bravo
Álvarez Male, Tomás
Arberas Díez, Beatriz
Gómez Domínguez, Elena
Jiménez Gómez, Mirella
Martínez Alcalá, María del Carmen
Riesco López, Jose Mª
Rodríguez Muñoz, Sarbelio
Salces Franco, Inmaculada

C/ Juan Bravo, 39
Tel.: 910 687 777 - 910 687 777
Previa cita

Digestivo Médico Quirúrgica
Hernández García Gallardo, Diego J.
Monturiol Jalón, José María
Sánchez López, José Daniel
Suárez Guijarro, Sergio

C/ Doctor Esquerdo, 83 (Hospital Beata Mariana) Consulta 2
Tel.: 915 042 552
Previa cita

Digestivos Integrales
Alberdi Alonso, Jose María
De Maria Pallares, Pedro
Núñez Otero, Jorge Antonio
Phares Orejana, Lucía

C/ San Ernesto, 18 Planta Baja
Tel.: 915 747 178
Previa cita

Hospital Fuensanta
De la Maza Ortiz, Jon
Presa Valle, Máximo
Villaseca Gomez, Clara

C/ Arturo Soria, 17
Tel.: 914 100 200
Previa cita

Hospital Ruber Juan Bravo 49
Álvarez Male, Tomás
Arberas Díez, Beatriz
Canga Rodríguez-Valcárcel, Fernando
Ciriza de los Rios, Constanza Gloria
Gómez Domínguez, Elena
Jiménez Gómez, Mirella
Lindo Ricce, Mayra Dalila
Marinero Martínez-Lázaro, Almudena
Martínez Alcalá, María del Carmen

La especialidad está disponible en la APP Quiero cuidarme Más

El profesional sanitario puede gestionar las solicitudes de sus autorizaciones en caso de necesidad

Miranda García, Pablo
Riesco López, Jose Mª
Rodríguez Muñoz, Sarbelio
Salces Franco, Inmaculada

C/ Juan Bravo, 49
Tel.: 910 687 999
Previa cita

Hospital San Rafael
Abdel Abu Naji, Jamil
Castillo Grau, Pilar
Manceñido, Noemi

C/ Serrano, 199
Tel.: 915 649 944 - 915 649 943
Previa cita

Hospital Viamed Virgen de la Paloma
Loscos Valerio, José María

C/ Loma, 1 Bajo
Tel.: 915 348 207
Previa cita

Hospital Vithas La Milagrosa
Aramburu Maqua, Francisco Javier
Castejón Huete, Rafael

C/ Modesto Lafuente, 14
Tel.: 914 472 100 - 914 478 100
Previa cita

Hospital Vithas Madrid Aravaca

C/ La Salle, La, 12
Tel.: 915 129 000
Previa cita

Hospital Vithas Ntra. Sra. de América
Baños Díaz, Evaristo
Castellote Varona, José Ignacio

C/ Arturo Soria, 103
Tel.: 912 143 100
Previa cita

Pajares Díaz, José Antonio
Villapun Blanco, Manuel

C/ Príncipe de Vergara, 53
Tel.: 600 585 707
Previa cita

Policlínico Hm Valdebebas
Prados Leira, Susana

Avda. Juan Antonio Samaranch, 51
Tel.: 917 567 800
Previa cita

Quirón San José
Burgos Santamaria, Diego
Castillo Pradillo, Marta
Fernandez de Castro, Cristina
Franco Ugidos, Alejandro
Gómez Gómez, Gonzalo
Martín Mateos, Rosa Mª
Martos Vizcaino, Esperanza
Vázquez Sequeiros, Enrique

C/ Cartagena, 111
Tel.: 910 687 000 - 902 024 747
Previa cita

Rosado Dawid, Natalia
Sánchez Sánchez, Eloy

C/ Príncipe de Vergara, 53 H. Ntra. Sra. Rosario
Tel.: 603 607 944
Lunes a viernes. Previa cita

ERGOMETRÍA

Álvarez-Vieitez Blanco, Antonio

Paseo Castellana, 115 8º, Dcha.
Tel.: 915 980 720
Previa cita

Asín Cardiel, Enrique

C/ Joaquín Costa, 28 Esq. Velázquez
Tel.: 915 159 765 - 915 156 200
Previa cita

Es un municipio que pertenece a una agrupación de municipios a efectos de disponibilidad de medios.

Cita online: reserva una cita presencial.

Consulta virtual: chatea, habla o haz videollamada con esta especialidad.

Batlle Pérez, Maurice

C/ Hilarión Eslava, 55 4º2ª
Tel.: 915 442 185
Previa cita

Benito Bartolomé, Fernando

Paseo Castellana, 224 Bajo
Tel.: 913 150 105
Previa cita

Cecam 2009
Arenal Maiz, Ángel
Atienza Fernández, Felipe
Ávila Alonso, Pablo
Fernández Avilés, Francisco

C/ Serrano, 199
Tel.: 915 633 439 - 915 649 943
Previa cita

Centro Médico Gran Vía
García Gallego, Francisco

C/ Gran Via, 67 7º Izda
Tel.: 915 474 940
Previa cita

Centro Médico Maestranza
Costa Vázquez, Juan Ramón
Florit Martín, José
Lorenzo Muñoz, Natalia
Moreno Vinues, Carlos
Ramos Sánchez, Mónica
Serra Tomás, Viviana

C/ Téllez, 30
Tel.: 915 020 301
Previa cita

Centro Médico Pinar
Iborra Cuevas, Cristian

Avda. San Luis, 166
Tel.: 913 027 283
Previa cita

Centro Médico Quirónsalud Valdebebas
Martín Reyes, Roberto
Rodriguez Alcudia, Daniel

C/ Jordi Sole Tura Esq.Av.J.Samarananch
Tel.: 910 631 300
De lunes a viernes de 8 a 22h. Previa cita

Centro Médico San Bernardo
Cobos Gil, Miguel Ángel

C/ Jeronimo de la Quintana, 8
Tel.: 911 279 333
Lunes y miércoles de 16:30 a 19:40h. Previa cita

Clínica Amstrong Internacional
Galeote García, Guillermo

C/ Guzman El Bueno, 102
Tel.: 915 358 790
Previa cita

Clínica la Luz
Barceló, Juan Manuel

C/ Maestro Angel Llorca, 8
Tel.: 914 530 303 - 914 530 200
Previa cita

Clínica Mcd
Issa Khozouz, Ramsi

C/ Marques de Jura Real, 21
Tel.: 914 695 024
Previa cita

Clínica San Bernardo
Rubio Navarro, Carlos

C/ Jeronimo de la Quintana, 8
Tel.: 915 916 219
Previa cita

Clínica Santa Elena
Campos Flores, Eduardo

C/ Granja, la, 8
Tel.: 914 539 400 - 915 538 700
Previa cita

Complejo hospitalario Ruber Juan Bravo
Castrejón Castrejón, Sergio

La especialidad está disponible en la APP Quiero cuidarme Más

El profesional sanitario puede gestionar las solicitudes de sus autorizaciones en caso de necesidad

Gómez Rubín de Célix, Mª del Carmen
Saavedra Falero, Jesús

C/ Juan Bravo, 39
Tel.: 910 687 777 - 910 687 777
Previa cita

De Lombera Romero, Federico

C/ Doctor Esquerdo, 83
Tel.: 915 044 488 - 914 097 423
Previa cita

Estévez Paniagua, Álvaro

C/ Fermin Caballero, 47
Tel.: 917 306 678
Previa cita

García Fernández, Francisco

Avda. Concha Espina, 18 1
Tel.: 914 116 015
Previa cita

García Pérez-Velasco, Ernesto Javier

C/ Montesa, 18
Tel.: 914 012 024
De lunes a viernes de 8 a 14h y de 16 a 20h. Previa cita

González Maqueda, Isidoro

C/ Joaquin Costa, 28
Tel.: 915 617 100 - 915 612 268
Previa cita

Hospital de Día Pío XII
Hussein Hussein, Monzer

Cuest Sagrado Corazon, 4
Tel.: 913 598 419
Previa cita

Hospital Fuensanta
Iborra Cuevas, Cristian

C/ Arturo Soria, 17
Tel.: 914 100 200
Previa cita

Hospital Ruber Juan Bravo 49
Cabrera Rodríguez, José Ángel
Castrejón Castrejón, Sergio
Gómez Rubín de Célix, Mª del Carmen
Pizarro Sánchez, Gonzalo
Saavedra Falero, Jesús

C/ Juan Bravo, 49
Tel.: 910 687 999
Previa cita

Hospital Viamed Virgen de la Paloma
García Otego, Sergio Manuel

C/ Loma, 1 Bajo
Tel.: 915 348 207
Previa cita.

Hospital Vithas La Milagrosa

C/ Modesto Lafuente, 14
Tel.: 914 472 100 - 914 478 100
Previa cita

Hospital Vithas Madrid Aravaca
Cazzaniga Bullon, Mario

C/ La Salle, La, 12
Tel.: 915 129 000
Previa cita

Hospital Vithas Ntra. Sra. de América
García Cossio Mir, Francisco

C/ Arturo Soria, 103
Tel.: 912 143 100
Previa cita

Macaya Miguel, Carlos

C/ Modesto Lafuente, 14
Tel.: 914 450 233 - 914 441 128
Previa cita

Pena Tizón, Francisco Javier

Paseo Habana, la, 43
Tel.: 915 295 891
Previa cita

Es un municipio que pertenece a una agrupación de municipios a efectos de disponibilidad de medios.

Cita online: reserva una cita presencial.

Consulta virtual: chatea, habla o haz videollamada con esta especialidad.

Policlínico Hm Valdebebas
Parra Jiménez, Francisco

Avda. Juan Antonio Samaranch, 51
Tel.: 917 567 800
Previa cita

Quirón San José
Arevalo González, Paola
Cabrera Rodríguez, José Ángel
De la Parte Cancho, Maria
Gómez Rubín de Célix, Mª del Carmen
Morales Hernández, Aracelis Josefina
Toral Vazquez, Belen

C/ Cartagena, 111
Tel.: 910 687 000 - 902 024 747
Previa cita

FARMACOGENÉTICA

Centro de Radiología de la Mama

C/ Fernan Gonzalez, 66
Tel.: 696 685 945
Horario de extracción de 8 a 11h

Dasan Sanidad S.L. - Ginecología Madrid

C/ Fuencarral, 104 1º Dcha.
Tel.: 915 363 507
Previa cita

Eurofins Laboratorio Megalab

C/ Príncipe de Vergara, 53
Tel.: 914 359 100
Previa cita

Eurofins Laboratorio Megalab

C/ Gran Vía, 67
Tel.: 915 474 940
Previa cita

Laboratorio Rivera Franco-Megalab

C/ Jorge Juan, 104 Entrada por Maiquez nº 2
Tel.: 915 045 908
Previa cita

GINECOLOGÍA

Línea Médica de la Mujer:
900 810 074 / 976 991 199

Aguaron de la Cruz, Ángel

C/ José Abascal, 52 Bajo Izda
Tel.: 914 412 248
Previa cita

Centro de Reproducción Humana
Nava Barahona, José María

C/ Santa Engracia, 97 1ºA
Tel.: 914 471 602
De lunes a viernes de 8:30 a 12h y 16 a 20h. Previa cita

Centro Médico Gran Vía
Rodea Gaspar, Gloria

C/ Gran Via, 67 7º Izda
Tel.: 915 474 940
Previa cita

Centro Médico las Rosas

C/ Suecia, 63
Tel.: 917 759 462
Previa cita

Clínica Santa Elena
Álvarez López, Covadonga
Bellon El Amo, Mónica
D'angelo, Óscar
Garcia López, Ana
Gutierrez Alaguero, Alicia
Menéndez Fuster, José Manuel
Nicolas Montero, Estefania

La especialidad está disponible en la APP Quiero cuidarme Más

El profesional sanitario puede gestionar las solicitudes de sus autorizaciones en caso de necesidad

Pérez Sagaseta, Concepción

C/ Granja, la, 8
Tel.: 914 539 400 - 915 538 700
previa cita

CT Medical
Caballero Borreda, Francisco de Borja

C/ Lonja de la Seda, 41
Tel.: 910 374 272
Previa cita

Dr.Padilla Centro Ginecológico
Padilla González, Gustavo

C/ Arturo Soria, 105
Tel.: 620 839 426
Martes de 10 a 13, Jueves de 10 a 13 y d e 17 a 20, viernes de 17 a 20H

Gabinete Ginecológico Salamanca
Hernández Martín, M. de la Concepción
Menéndez de Luarca Bellido, Patricia María
Yllana Pérez, Lourdes Fátima

C/ Narvaez, 7-1º Izq
Tel.: 917 259 826
Previa cita

Ginescop

C/ Jose Silva, 7
Tel.: 915 196 267
Previa cita

Hidalgo Pérez, Javier

C/ Pirineos, 7
Tel.: 913 111 000
De 9 a 21 h previa cita

Hospital Viamed Virgen de la Paloma
Bellon El Amo, Mónica
Calvo Urrutia, Marta

Ramírez Mena, Mª del Mar

C/ Loma, 1 Bajo
Tel.: 915 348 207
Previa cita

Instituto Madrileño de Fertilidad
Galera Fernández, Federico

C/ Joaquin Maria Lopez, 44
Tel.: 915 498 976
Previa cita

Rodríguez Vilches, Lourdes

C/ Fernández de la Hoz, 60 Semisótano C
Tel.: 914 426 080
Previa cita

Tapia Aparicio, María Teresa

C/ Maiquez, 21-1º 12
Tel.: 914 357 615
Previa cita

HEMATOLOGÍA Y HEMOTERAPIA

Centro Clínico Betanzos 60
Marcos Herreros, Elías

Avda. Betanzos, 60
Tel.: 917 304 202 - 917 302 684
Previa cita

Centro Médico Carpetana
Marcos Herreros, Elías

C/ Manuel Álvarez, 4
Tel.: 914 652 928 - 902 500 929
Previa cita

Centro Médico Maestranza
Herrero Coderch, Miguel

C/ Téllez, 30
Tel.: 915 020 301
Previa cita

Clínica la Luz
Aláez Usón, Concepción

Es un municipio que pertenece a una agrupación de municipios a efectos de disponibilidad de medios.

Cita online: reserva una cita presencial.

Consulta virtual: chatea, habla o haz videollamada con esta especialidad.

Sánchez Ramírez, José

C/ Maestro Angel Llorca, 8
Tel.: 914 530 303 - 914 530 200
Previa cita

Hemomadrid
Fariñas García, Manuel
Olaso Echaniz, Eva
Rodríguez Paino, Mario

C/ Granja, la, 8 (Cl. Santa Elena)
Tel.: 915 349 877
Previa cita

Hospital San Rafael
Alonso Jiménez, Teresa de Jesús
Varo Rodríguez, Amalia

C/ Serrano, 199
Tel.: 915 649 944 - 915 649 943
Previa cita

Hospital Viamed Virgen de la Paloma
García Fernández, Sonia

C/ Loma, 1 Bajo
Tel.: 915 348 207
Previa cita.

Hospital Vithas La Milagrosa
Reinoso Perez, Felix Luis

C/ Modesto Lafuente, 14
Tel.: 914 472 100 - 914 478 100
Previa cita

Hospital Vithas Madrid Aravaca
Solórzano Giménez, Silvia Elena

C/ La Salle, La, 12
Tel.: 915 129 000
Previa cita

Romero Barbero, José Luis

C/ San Bernabe, 13
Tel.: 913 657 600
Lunes, miércoles y jueves. Previa cita

HOLTER

Álvarez Cuesta, José Luis

C/ Doctor Esquerdo, 10 5ºDcha
Tel.: 914 028 987
Previa cita

Álvarez-Vieitez Blanco, Antonio

Paseo Castellana, 115 8º, Dcha.
Tel.: 915 980 720
Previa cita

Asín Cardiel, Enrique

C/ Joaquín Costa, 28 Esq. Velázquez
Tel.: 915 159 765 - 915 156 200
Previa cita

Baño Rodrigo, Antonio

C/ Arapiles, 8 Entrada Pza. Conde del Valle de Suchil 3
Tel.: 919 370 000
Previa cita

Batlle Pérez, Maurice

C/ Hilarión Eslava, 55 4º2ª
Tel.: 915 442 185
Previa cita

Benito Bartolomé, Fernando

Paseo Castellana, 224 Bajo
Tel.: 913 150 105
Previa cita

Bullón Sánchez, Manuel

C/ Príncipe de Vergara, 13-3º B
Tel.: 625 894 199
Previa cita

Cecam 2009
Arenal Maiz, Ángel
Atienza Fernández, Felipe
Ávila Alonso, Pablo

La especialidad está disponible en la APP Quiero cuidarme Más

El profesional sanitario puede gestionar las solicitudes de sus autorizaciones en caso de necesidad

Fernández Avilés, Francisco

C/ Serrano, 199
Tel.: 915 633 439 - 915 649 943
Previa cita

Centro Médico Carpetana
Alonso Montero, Francisco
Baño Rodrigo, Antonio
Díaz Carretero, Lorenzo Vladimir
Gómez Manzano, Juan
Martínez Marín, Miguel
Méndez Fernández, Manuel
Sliwinski Herrera, John Frank

Via Carpetana, 177
Tel.: 914 652 928 - 902 500 929
Previa cita

Centro Médico Conde Orgáz
Iborra Cuevas, Cristian

C/ Algabeño, El, 119 Local
Tel.: 913 884 434
De Lunes a viernes de 10 a 14 y de 16 a 20 h previa cita

Centro Médico Gran Vía
García Gallego, Francisco

C/ Gran Via, 67 7º Izda
Tel.: 915 474 940
Previa cita.

Centro Médico Habana

Paseo Habana, 170 Lateral
Tel.: 913 597 064 - 913 596 083
Previa cita

Centro Médico Infanta Mercedes
Santos Álvarez, Nieves

C/ Infanta Mercedes, 8
Tel.: 915 796 705
Previa cita

Centro Médico Jaca
Albasán Mata, José Luis

C/ Alcala, 619
Tel.: 917 430 690
De 9 a 14h y de 16 a 21h. Previa cita

Centro Médico Madder
Codina Bourgón, Fco. Javier

Plaza Conde del Valle de Suchil, 6 Local
Tel.: 915 939 826 - 682 480 005
Previa cita

Centro Médico Maestranza
Costa Vázquez, Juan Ramón
Florit Martín, José
Lorenzo Muñoz, Natalia
Moreno Vinues, Carlos
Ramos Sánchez, Mónica
Serra Tomás, Viviana

C/ Téllez, 30
Tel.: 915 020 301
Previa cita

Centro Médico Pinar
Iborra Cuevas, Cristian

Avda. San Luis, 166
Tel.: 913 027 283
Previa cita

Centro Médico Quirónsalud Valdebebas
Martín Reyes, Roberto
Rodriguez Alcudia, Daniel

C/ Jordi Sole Tura Esq.Av.J.Samarananch
Tel.: 910 631 300
De lunes a viernes de 8 a 22h. Previa cita

Centro Médico San Bernardo
Cobos Gil, Miguel Ángel

C/ Jeronimo de la Quintana, 8
Tel.: 911 279 333
Lunes y miércoles de 16:30 a 19:40h. Previa cita

Es un municipio que pertenece a una agrupación de municipios a efectos de disponibilidad de medios.

Cita online: reserva una cita presencial.

Consulta virtual: chatea, habla o haz videollamada con esta especialidad.

Clínica Amstrong Internacional
C/ Guzman El Bueno, 102
Tel.: 915 358 790
Previa cita

Clínica la Luz
Barceló, Juan Manuel
C/ Maestro Angel Llorca, 8
Tel.: 914 530 303 - 914 530 200
Previa cita

Clínica Madrid
Bejarano Gandarilla, Jorge
Paseo Castellana, 170
Tel.: 913 596 063
Previa cita

Clínica Mcd
Issa Khozouz, Ramsi
C/ Marques de Jura Real, 21
Tel.: 914 695 024
Previa cita

Clínica San Bernardo
Rubio Navarro, Carlos
C/ Jeronimo de la Quintana, 8
Tel.: 915 916 219
Previa cita

Clínica Santa Elena
Campos Flores, Eduardo
C/ Granja, la, 8
Tel.: 914 539 400 - 915 538 700
Previa cita

Clínica Sastre
Duarte Puig, Lester Alejandro
Avda. Ensanche Vallecas, 67
Tel.: 914 256 562
Previa cita

Clínica Silvano
Curcio Ruigómez, Alejandro
Silvano, 139 Local 3
Tel.: 913 885 603
Previa cita

Clinifar Exploraciones Médicas
Farto Casado, Miguel Ángel
C/ Embajadores, 198
Tel.: 915 304 064 - 914 685 290
Previa cita

Complejo hospitalario Ruber Juan Bravo
Castrejón Castrejón, Sergio
Gómez Rubín de Célix, Mª del Carmen
Saavedra Falero, Jesús
C/ Juan Bravo, 39
Tel.: 910 687 777 - 910 687 777
Previa cita

CT Medical
Vedia Cruz, Oscar Ángel
C/ Lonja de la Seda, 41
Tel.: 910 374 272
Previa cita

De Lombera Romero, Federico
C/ Doctor Esquerdo, 83
Tel.: 915 044 488 - 914 097 423
Previa cita

Estévez Paniagua, Álvaro
C/ Fermin Caballero, 47
Tel.: 917 306 678
Previa cita

García Fernández, Francisco
Avda. Concha Espina, 18 1
Tel.: 914 116 015
Previa cita

La especialidad está disponible en la APP Quiero cuidarme Más

El profesional sanitario puede gestionar las solicitudes de sus autorizaciones en caso de necesidad

García Fernández, Miguel Ángel

C/ Martínez Izquierdo, 7 1 Dcha
Tel.: 913 556 554
Previa cita

González Maqueda, Isidoro

C/ Joaquin Costa, 28
Tel.: 915 617 100 - 915 612 268
Previa cita

Hernández Madrid, Antonio

C/ Maestro Angel Llorca, 13 Entrada Av.del Valle 5
Tel.: 911 591 200
Previa cita

Hospital de Día Pío XII
Hussein Hussein, Monzer

Cuest Sagrado Corazon, 4
Tel.: 913 598 419
Previa cita

Hospital Fuensanta
Iborra Cuevas, Cristian

C/ Arturo Soria, 17
Tel.: 914 100 200
Previa cita

Hospital Ruber Juan Bravo 49
Cabrera Rodríguez, José Ángel
Castrejón Castrejón, Sergio
Gómez Rubín de Célix, Mª del Carmen
Pizarro Sánchez, Gonzalo
Saavedra Falero, Jesús

C/ Juan Bravo, 49
Tel.: 910 687 999
Previa cita

Hospital San Rafael
Benito Bartolomé, Fernando
Sánchez Fernández-Bernal, Cristina

C/ Serrano, 199
Tel.: 915 649 944 - 915 649 943
Previa cita

Hospital Viamed Virgen de la Paloma
Martí Sánchez, David

C/ Loma, 1 Bajo
Tel.: 915 348 207
Previa cita.

Hospital Vithas La Milagrosa
Pérez Villacastin, Julián

C/ Modesto Lafuente, 14
Tel.: 914 472 100 - 914 478 100
Previa cita

Hospital Vithas Madrid Aravaca
Cazzaniga Bullon, Mario

C/ La Salle, La, 12
Tel.: 915 129 000
Previa cita

Hospital Vithas Ntra. Sra. de América
García Cossio Mir, Francisco

C/ Arturo Soria, 103
Tel.: 912 143 100
Previa cita

Macaya Miguel, Carlos

C/ Modesto Lafuente, 14
Tel.: 914 450 233 - 914 441 128
Previa cita

Núñez Gamero, José Antonio

C/ Príncipe de Vergara, 120 Esc 2 2
Tel.: 915 641 092
Previa cita

Pena Tizón, Francisco Javier

Paseo Habana, la, 43
Tel.: 915 295 891
Previa cita

Es un municipio que pertenece a una agrupación de municipios a efectos de disponibilidad de medios.

Cita online: reserva una cita presencial.

Consulta virtual: chatea, habla o haz videollamada con esta especialidad.

Plaza Pérez, Ignacio

C/ Arturo Soria, 17
Tel.: 914 100 200 - 917 219 072
Previa cita

Policlínico Hm Valdebebas
Parra Jiménez, Francisco

Avda. Juan Antonio Samaranch, 51
Tel.: 917 567 800
Previa cita

Quirón San José
Arevalo González, Paola
Cabrera Rodríguez, José Ángel
De la Parte Cancho, Maria
Gómez Rubín de Célix, Mª del Carmen
Morales Hernández, Aracelis Josefina
Toral Vazquez, Belen

C/ Cartagena, 111
Tel.: 910 687 000 - 902 024 747
Previa cita

Suzacq Fiser, Carlos

C/ Serrano, 199
Tel.: 915 649 944
Previa cita

LITOTRICIA

Clínica Santa Elena
Burgos Revilla, Francisco Javier
Gomez Dos Santos, Victoria
Saenz Medina, Javier

C/ Granja, la, 8
Tel.: 914 539 400 - 915 538 700
Previa cita

Hospital Viamed Virgen de la Paloma

C/ Loma, 1 Bajo
Tel.: 915 348 207
Previa cita

Quijano Barroso, Pablo

C/ Modesto Lafuente, 14
Tel.: 914 473 400
Lunes, miércoles, jueves y viernes de 16 a 19h. Previa cita

Urología Integral Ntra. Sra. del Rosario

C/ Castello, 80
Tel.: 914 359 100
Previa cita

LOGOPEDIA

Centro Médico Carpetana

C/ Manuel Álvarez, 4
Tel.: 914 652 928 - 902 500 929
Previa cita

Centro Médico Gran Vía
De León Marichal, María del Mar
Martín Godín, Beatriz

C/ Gran Via, 67 7º Izda
Tel.: 915 474 940
Previa cita

Clínica Viriato

C/ Viriato, 29 Local
Tel.: 914 445 000
Previa cita

Corp. Fisiogestión - Cea Bermúdez
Pérez Naranjo, Narcisa

C/ Cea Bermudez, 66
Tel.: 914 514 640
De 8 a 21h. Previa cita

Corp. Fisiogestión - Plaza España
Alba Mora, Laura

C/ Maestro Guerrero, 8
Tel.: 918 330 940
De 9 a 21h. Previa cita

La especialidad está disponible en la APP Quiero cuidarme Más

El profesional sanitario puede gestionar las solicitudes de sus autorizaciones en caso de necesidad

Hospital Vithas La Milagrosa

C/ Modesto Lafuente, 14
Tel.: 914 472 100 - 914 478 100
Previa cita

MAMOGRAFÍA

Affidea Clínica Fuensanta
Maicas Roda, Mª del Carmen
Minaya Bernardo, Javier

C/ Arturo Soria, 17
Tel.: 912 908 111
Previa cita

Agrupación Ginecologíca Española

Paseo Eduardo Dato, 3 1ªPlanta
Tel.: 917 375 222
De lunes a viernes de 8:30 a 14:30h y de 16 a 20:30h. Previa cita

Centro Clínico Zurbano
De Pedraza Pascual, Susana
García Díez, Susana
Hernández Maraver, José Pedro
La Banda Tejedor, José Pedro
Orduña Díez, M. del Prado

C/ Zurbano, 29 Bajo
Tel.: 913 084 774
De lunes a viernes de 8:30 a 14h y de 16 a 20:30h. Previa cita

Centro Médico Carpetana
Aristizabal Rodriguez, Ruben Dario
López de Quintana Sáez, Santiago
Vanegas Rodriguez, Jhon Edilberto

C/ Oca, 104
Tel.: 914 652 928 - 902 500 929
Previa cita

Centro Médico Gran Vía
De la Torre Fernández, Jesús
Rodríguez Colmenares, Javier

C/ Gran Via, 67 7º Izda
Tel.: 915 474 940
Previa cita

Centro Médico Infanta Mercedes
Grima Olmedo, José Mª
Pastor Sanz, Jose Fernando

C/ Infanta Mercedes, 8
Tel.: 915 796 705
Previa cita

Centro Médico Jaca
Arozamena Laso, Jose Manuel
Martín Rodríguez, Juan Luis

C/ Alcala, 619
Tel.: 917 430 690
Previa cita

Centro Médico Maestranza
Álvarez Méndez, María Luisa
Méndez Alonso, Santiago
Méndez Miguel, Ángel

C/ Téllez, 30
Tel.: 915 020 301
Previa cita

Centro Médico Pinar
Pimentel Lopez, Alba

Avda. San Luis, 166
Tel.: 913 027 283
Previa cita

Centro Médico Quirónsalud Valdebebas
Martín Pérez, Samuel
Martínez-Galdámez Ruiz, Mario

C/ Jordi Sole Tura Esq.Av.J.Samarananch
Tel.: 910 631 300
Previa cita

Es un municipio que pertenece a una agrupación de municipios a efectos de disponibilidad de medios.

Cita online: reserva una cita presencial.

Consulta virtual: chatea, habla o haz videollamada con esta especialidad.

Clínica Amstrong Internacional
Babé Romero, Juan

C/ Guzman El Bueno, 102
Tel.: 915 358 790
Previa cita

Clínica la Luz

C/ Maestro Angel Llorca, 8
Tel.: 914 530 303 - 914 530 200
Previa cita

Clínica Santa Elena
Domínguez Franjo, Esther

C/ Granja, la, 8
Tel.: 914 539 400 - 915 538 700
Previa cita

Complejo hospitalario Ruber Juan Bravo

C/ Juan Bravo, 39
Tel.: 910 687 777 - 910 687 777
Previa cita

Gabinete Med. Delicias 65
Álvarez Luque, Arturo

Paseo Delicias, 65 Bloque A, Esc.1, Bajo
Tel.: 912 974 000
Previa cita

HM Gabinete Médico Velázquez

C/ Velázquez, 25 1ºB
Tel.: 915 777 773
Previa cita

Hospital Beata Mª Ana de Jesús

C/ Doctor Esquerdo, 83 Hospital Beata
Tel.: 915 731 402 - 914 097 423
Previa cita

Hospital Ruber Juan Bravo 49
De la Fuente Gómez, Marina

C/ Juan Bravo, 49
Tel.: 910 687 999
Previa cita

Hospital San Francisco de Asis

C/ Joaquin Costa, 28
Tel.: 915 617 100 - 915 630 360
Previa cita

Hospital San Rafael

C/ Serrano, 199
Tel.: 915 649 944 - 915 649 943
Previa cita

Hospital Viamed Virgen de la Paloma

C/ Loma, 1 Bajo
Tel.: 915 348 207
Previa cita

Hospital Vithas La Milagrosa
José Luis

C/ Modesto Lafuente, 14
Tel.: 914 472 100 - 914 478 100
Previa cita

Hospital Vithas Madrid Aravaca

C/ La Salle, La, 12
Tel.: 915 129 000
Previa cita

Hospital Vithas Ntra. Sra. de América

C/ Arturo Soria, 103
Tel.: 912 143 100
Previa cita

Martí de Gracia, Mª Milagros

Plaza Luca de Tena, 9 1º(Entrada Semi Esq. Pso. Delicias, 46)
Tel.: 915 270 813
Previa cita

Policlínico Hm Valdebebas

Avda. Juan Antonio Samaranch, 51
Tel.: 917 567 800
Previa cita

Quirón San José
Albi Rodríguez, Gustavo

La especialidad está disponible en la APP Quiero cuidarme Más

El profesional sanitario puede gestionar las solicitudes de sus autorizaciones en caso de necesidad

Alvarez Moreno, Elena
Alvarez Perez, Leire
Daimiel Naranjo, Isaac
Mollinedo, Diana Carina
Muñoz Carpio, Veronica
Pastor Abascal, Ignacio
Sanchez Corral, Juan

C/ Cartagena, 111
Tel.: 910 687 000 - 902 024 747
Previa cita

Resona
De la Pedraja Gómez, Íñigo
Navarro Fernández-Hidalgo, Miguel
Pérez Parra, Alfonso
Pérez Sanz, Mª Pilar
Polidura Arruga, Carmen
Polo Moreno, José Manuel
Torrens Martinez, Javier

C/ Españoleto, 22-24
Tel.: 913 084 088
De lunes a viernes de 7:45 a 21:50h.
Sábados de 8 a 15h. Previa cita

MEDICINA INTERNA

Auramed Clínicas Médicas
Corral Corral, Carlos

C/ Hortaleza, 65-2ª Planta
Tel.: 915 222 283
De lunes a viernes de 8:30 a 16h. Previa cita

Centro Clínico Betanzos 60
Estévez Guerra, Emilio

Avda. Betanzos, 60
Tel.: 917 304 202 - 917 302 684
Previa petición de hora

Centro Médico Carpetana
Mejías Eleta, Jaime
Muñoz Valera, María Teresa

Via Carpetana, 177
Tel.: 914 652 928 - 902 500 929
Previa cita

Centro Médico Conde Orgáz
Blanco Jiménez, Jesús Miguel

C/ Algabeño, El, 119 Local
Tel.: 913 884 434
Previa cita

Centro Médico Gran Vía
López-Herce Cid, José Andrés

C/ Gran Via, 67 7º Izda
Tel.: 915 474 940
Previa cita

Centro Médico Maestranza
Soriano Vázquez, Vicente

C/ Téllez, 30
Tel.: 915 020 301
Previa cita.

Centro Médico Maestranza Barajas
Prados Leira, Susana

C/ Bahia de Gando, 1 Los Coronales
Tel.: 917 462 195
De lunes a viernes de 9 a 21h, sábados d e 10 a 14h. Previa cita

Centro Médico Pinar
Blanco Jiménez, Jesús Miguel

Avda. San Luis, 166
Tel.: 913 027 283
De lunes a viernes de 10 a 14h y de 16 a 20h. Previa cita

Centro Médico Vademécum
Martínez Ruiz, Mario

C/ General Ampudia, 4
Tel.: 914 411 924
Previa cita

Es un municipio que pertenece a una agrupación de municipios a efectos de disponibilidad de medios.

Cita online: reserva una cita presencial.

Consulta virtual: chatea, habla o haz videollamada con esta especialidad.

Clínica Amstrong Internacional
Ruiz de Adana Perez, Ricardo

C/ Guzman El Bueno, 102
Tel.: 915 358 790
Previa cita

Clínica Imersa
Gómez Embuena, Agustín

Paseo Reina Cristina, 15 Local 1
Tel.: 914 330 612 - 915 015 400
Previa cita

Clínica la Luz
Gómez Álvarez, David Felipe
Pachón Rodríguez, Josefina
Serrano Morte, Almudena

C/ Maestro Angel Llorca, 8
Tel.: 914 530 303 - 914 530 200
Previa cita

Clínica Nuestra Señora del Rosario
Nuevo Ejeda, Debora
Solís Díaz, Jaime Alex

C/ Príncipe de Vergara, 53
Tel.: 914 315 003
Previa cita

Clínica San Bernardo
López Sánchez, Feliciano

C/ Jeronimo de la Quintana, 8
Tel.: 915 916 219
Previa cita

Clínica Santa Elena
García Méndez, Pedro

C/ Granja, la, 8
Tel.: 914 539 400 - 915 538 700
Previa cita

Clínica Sastre
Estévez Guerra, Emilio

Avda. Ensanche Vallecas, 67
Tel.: 914 256 562
De lunes a viernes de 8 a 14h y de 16 a 21h, sábados de 9 a 13h. Previa cita

Clínica Sastre
Estévez Guerra, Emilio

C/ Pilar de Madariaga Rojo, 11
Tel.: 914 256 562
De lunes a viernes de 8 a 14h y de 16 a 21h. Previa cita

Complejo hospitalario Ruber Juan Bravo
Feyjoo Casero, José Ramon
Katchan, Valeria
Martialay Garcés, María Pilar
Martín Segarra, Oriol
Megino Moreno, María Teresa
Montes Rodríguez, Isabel
Prieto Espinoza, Carolyn Itala
Redondo Fernández, Rubén
Sanz García, Rosa Marta
Torres Do Rego, Ana

C/ Juan Bravo, 39
Tel.: 910 687 777 - 910 687 777
Previa cita

Equipo Dr.Pallarés

Plaza Conde Valle de Suchil, 16
Tel.: 914 476 600
Previa cita

Ginés Herraiz, Miguel Ángel

C/ Fernández de la Hoz, 36
Tel.: 911 279 333 - 902 760 509
Previa cita

Hospital Beata Mª Ana de Jesús
Salomon Pérez, Roberto

La especialidad está disponible en la APP Quiero cuidarme Más

El profesional sanitario puede gestionar las solicitudes de sus autorizaciones en caso de necesidad

Valverde Navas, Jacinto

C/ Doctor Esquerdo, 83 Hospital Beata
Tel.: 915 731 402 - 914 097 423
Previa cita

Hospital Fuensanta
Ginés Herraiz, Miguel Ángel
Reveron Guzamn, Andreina

C/ Arturo Soria, 17
Tel.: 914 100 200
Previa cita

Hospital Ruber Juan Bravo 49
Katchan, Valeria
Martialay Garcés, María Pilar
Megino Moreno, María Teresa
Montes Rodríguez, Isabel
Prieto Espinoza, Carolyn Itala
Redondo Fernández, Rubén
Sanz García, Rosa Marta
Torres Do Rego, Ana

C/ Juan Bravo, 49
Tel.: 910 687 999
Previa cita

Hospital San Francisco de Asis
De la Peña Elías, Carmen
Pérez Fernández, Manuel Arturo

C/ Joaquin Costa, 28
Tel.: 915 617 100 - 915 630 360
Previa cita

Hospital Viamed Virgen de la Paloma
Pellicer Garrido, Juan Ramón

C/ Loma, 1 Bajo
Tel.: 915 348 207
Previa cita

Hospital Vithas La Milagrosa
Pérez Fernández, Manuel Arturo

C/ Modesto Lafuente, 14
Tel.: 914 472 100 - 914 478 100
Previa cita

Hospital Vithas Madrid Aravaca

C/ La Salle, La, 12
Tel.: 915 129 000
Previa cita

Hospital Vithas Ntra. Sra. de América
Bilbao Garay, Javier A.
Fernández del Moral, Rafael
Hernández Roca, José Joaquín

C/ Arturo Soria, 103
Tel.: 912 143 100
Previa cita

Hospital Vot San Francisco
Nieto Sánchez, Ángel

C/ San Bernabe, 13
Tel.: 910 791 516 - 913 657 600
Previa cita.

Instituto Dres. Ordás y Palomo
Del Toro Cervera, Jorge

C/ Juan Bravo, 25 Bajo Izda
Tel.: 917 451 742
Previa cita

Martín Escudero, César

C/ Fernandez de la Hoz, 45
Tel.: 914 473 400
Previa cita

Mediagón

C/ Joaquin Costa, 28
Tel.: 915 630 360 - 915 617 100
De 12 a 13h previa cita

Es un municipio que pertenece a una agrupación de municipios a efectos de disponibilidad de medios.

Cita online: reserva una cita presencial.

Consulta virtual: chatea, habla o haz videollamada con esta especialidad.

Nieto Sánchez, Ángel

C/ Granja, la, 8
Tel.: 914 539 400
Previa cita

Ordóñez Pérez, Alberto

C/ Arturo Soria, 105
Tel.: 912 143 100
Previa cita

Palau Fayos, José María

C/ Aguirre, 1 2ºDcha
Tel.: 915 781 707
Previa cita

Paumard Fraguas, Antonio

C/ Arapiles, 8 Policlínico Hospital Madrid
Tel.: 919 370 000
Previa cita

Policlínico Hm Valdebebas
Villares Fernández, Paula

Avda. Juan Antonio Samaranch, 51
Tel.: 917 567 800
Previa cita

Quirón San José
Bufalá Pérez, Miguel Ángel
Monforte Gómez, Mª José

C/ Cartagena, 111
Tel.: 910 687 000 - 902 024 747
Previa cita

Ródenas Rodríguez, Fernando

C/ Doctor Esquerdo, 83
Tel.: 914 097 423
De lunes a viernes de 9 a 15h. Previa cita

Soriano Vázquez, Vicente

C/ Montesa, 18
Tel.: 914 012 024
De lunes a viernes de 8 a 14h y de 16 a 20h. Previa cita

MEDICINA NUCLEAR DIAGNÓSTICA Y TERAPÉUTICA

Affidea Clínica Fuensanta

C/ Arturo Soria, 17
Tel.: 912 908 111
Previa cita.

Affidea H.La Milagrosa - Med Nuclear -
Pérez Piqueras, José Luis

C/ Modesto Lafuente, 14
Tel.: 915 938 442 - 914 472 100
Previa cita

Centro Clínico Zurbano
De Pedraza Pascual, Susana
García Díez, Susana
Hernández Maraver, José Pedro
La Banda Tejedor, José Pedro
Orduña Díez, M. del Prado

C/ Zurbano, 29 Bajo
Tel.: 913 084 774
De lunes a viernes de 8:30 a 14h y de 16 a 20:30h. Previa cita

Centro Médico Gamma

C/ Oquendo, 23 Bajo
Tel.: 914 116 697 - 915 644 897
Previa cita

Hospital Univer.HM Sanchinarro
García Cañamaque, Lina

C/ Oña, 10
Tel.: 919 370 000 - 917 567 800
Previa cita

La especialidad está disponible en la APP Quiero cuidarme Más

El profesional sanitario puede gestionar las solicitudes de sus autorizaciones en caso de necesidad

Hospital Vithas La Milagrosa
De Teresa Herrera, Maria del Rocio

C/ Modesto Lafuente, 14
Tel.: 914 472 100 - 914 478 100
Previa cita.

Hospital Vithas Ntra. Sra. de América
Pey Illera, Carlos

C/ Arturo Soria, 103
Tel.: 912 143 100
Previa Cita

Instituto de Medicina E.G.R
Villares García, Luis Fernando

Cmno. Zarzuela, 19 Bajo
Tel.: 917 401 690
Previa cita

NEFROLOGÍA

Centro Médico Maestranza
Cabré Menéndez, María Carmen

C/ Téllez, 30
Tel.: 915 020 301
Previa cita.

Clínica Amstrong Internacional
Gota Ángel, Raquel

C/ Guzman El Bueno, 102
Tel.: 915 358 790
Previa cita

Clínica la Luz

C/ Maestro Angel Llorca, 8
Tel.: 914 530 303 - 914 530 200
Previa cita.

Hospital Ruber Juan Bravo 49
Amann Prada, Raquel
Blanco Santos, Ana
Delgado Lillo, Ramón
Gota Ángel, Raquel
Tornero Molina, Fernando

C/ Juan Bravo, 49
Tel.: 910 687 999
Previa cita

Hospital Univer.HM Sanchinarro
De Álvaro Moreno, Fernando

C/ Oña, 10
Tel.: 919 370 000 - 917 567 800
Previa cita

Lyx Instituto de Urologia
Rubio Gonzalez, Esther

C/ Maria de Molina, 22 1º Izda.
Tel.: 915 134 950
Previa cita

NEUMOLOGÍA

Alfaro Abreu, José

C/ Juan Bravo, 39
Tel.: 910 687 777 - 910 687 999
Lunes, miércoles y viernes de 15 a 17h.
Previa cita

Centro Médico Carpetana
Rodero Baño, Andrés

C/ Manuel Álvarez, 4
Tel.: 914 652 928 - 902 500 929
Previa cita

Centro Médico Habana
Villegas Fernández, Francisco

Paseo Habana, 170 Lateral
Tel.: 913 597 064 - 913 596 083
Previa cita

Centro Médico Jaca
Rodero Baño, Andrés

C/ Alcala, 619
Tel.: 917 430 690
Previa cita

Es un municipio que pertenece a una agrupación de municipios a efectos de disponibilidad de medios.

Cita online: reserva una cita presencial.

Consulta virtual: chatea, habla o haz videollamada con esta especialidad.

Centro Médico Maestranza
Graziani, Desireé
Ojeda Castillejo, Elena
Ventura Álvarez, Antonio
Zichen, Ji

C/ Téllez, 30
Tel.: 915 020 301
Previa cita

Clínica Amstrong Internacional
Antón Díaz, Esther Mª

C/ Guzman El Bueno, 102
Tel.: 915 358 790
Previa cita

Clínica la Luz
Echave-Sustaeta María-Tomé, José María
Marulanda Melo, Rafael Gregorio
Moreno Zabaleta, Raúl

C/ Maestro Angel Llorca, 8
Tel.: 914 530 303 - 914 530 200
Previa cita

Clínica Santa Elena

C/ Granja, la, 8
Tel.: 914 539 400 - 915 538 700
Previa cita

Clínica Sastre
Juárez Morales, Mª del Carmen

Avda. Ensanche Vallecas, 67
Tel.: 914 256 562
De lunes a viernes de 8 a 14h y de 16 a 21h, sábados de 9 a 13h. Previa cita

Clínica Sastre
Chávez Roldán, Hernando Antonio

C/ Pilar de Madariaga Rojo, 11
Tel.: 914 256 562
De lunes a viernes de 8 a 14h y de 16 a 21h. Previa cita

CM Ibiza 66
Ruiz Zubero, Julio

C/ Ibiza, 66-1º B
Tel.: 915 748 003
De lunes a viernes de 9:30 a 13:30h y de 14:30 a 20:30h. Previa cita

Complejo hospitalario Ruber Juan Bravo
Alonso Moralejo, Rodrigo
Álvarez Martínez, Carlos José
Comeche Casanova, Lorena Aída
Echave-Sustaeta María-Tomé, José María
Marulanda Melo, Rafael Gregorio
Villaverde de Lucas, María

C/ Juan Bravo, 39
Tel.: 910 687 777 - 910 687 777
Previa cita

Hospital Fuensanta
Villa Corbatón, María del Carmen

C/ Arturo Soria, 17
Tel.: 914 100 200
Previa cita

Hospital Ruber Juan Bravo 49
Alonso Moralejo, Rodrigo
Álvarez Martínez, Carlos José
Comeche Casanova, Lorena Aída
De Miguel Poch, Eduardo
Echave-Sustaeta María-Tomé, José María
Marulanda Melo, Rafael Gregorio
Villaverde de Lucas, María

C/ Juan Bravo, 49
Tel.: 910 687 999
Previa cita

Hospital Univer.HM Sanchinarro
Carreño Hernández, María Cruz

C/ Oña, 10
Tel.: 919 370 000 - 917 567 800
Previa cita

La especialidad está disponible en la APP Quiero cuidarme Más

El profesional sanitario puede gestionar las solicitudes de sus autorizaciones en caso de necesidad

Hospital Viamed Virgen de la Paloma
Fernández Francés, Jesús

C/ Loma, 1 Bajo
Tel.: 915 348 207
Previa cita.

Hospital Vithas La Milagrosa
Rodríguez González-Moro, José Miguel
Roig Vázquez, José Francisco

C/ Modesto Lafuente, 14
Tel.: 914 472 100 - 914 478 100
Previa cita

Hospital Vithas Ntra. Sra. de América
Rodríguez González-Moro, José Miguel
Villegas Fernández, Francisco

C/ Arturo Soria, 103
Tel.: 912 143 100
Previa cita.

Hospital Vot San Francisco
Díaz Lobato, Salvador

C/ San Bernabe, 13
Tel.: 910 791 516 - 913 657 600
Previa cita

Investigación Clínica
Sánchez Hernández, Ignacio Mª

C/ Joaquín Costa, 28
Tel.: 639 119 014 - 915 630 360
Previa cita

NEUROFISIOLOGÍA CLÍNICA

Centro Estudios Neurológicos
Hernández Rodríguez, Héctor
Iglesias Alonso, Lorena María

C/ Columela, 13 1ºDcha
Tel.: 915 758 845 - 915 769 407
Previa cita

Centro Médico Carpetana
Rubio Bollinger, Irene

C/ Oca, 104
Tel.: 914 652 928 - 902 500 929
Previa cita

Centro Médico Maestranza
Zarza Luciañez, José Daniel

C/ Téllez, 30
Tel.: 915 020 301
Previa cita

Clínica Amstrong Internacional
Zarza Luciañez, José Daniel

C/ Guzman El Bueno, 102
Tel.: 915 358 790
Previa cita

Clínica la Luz
Iglesias Alonso, Lorena María
Martín Palomeque, Guillermo
Puente Muñoz, Ana Isabel
Rodríguez Rodríguez, Noelia

C/ Maestro Angel Llorca, 8
Tel.: 914 530 303 - 914 530 200
Previa cita

Clínica Santa Elena
Aguilar Rosales, Carmen Julissa
Rocío Martín, Esmeralda
Villalibre Valderey, Isabel

C/ Granja, la, 8
Tel.: 914 539 400 - 915 538 700
Previa cita

Complejo hospitalario Ruber Juan Bravo
Moreno Fernández, Pedro

C/ Juan Bravo, 39
Tel.: 910 687 777 - 910 687 777
Previa cita

Es un municipio que pertenece a una agrupación de municipios a efectos de disponibilidad de medios.

Cita online: reserva una cita presencial.

Consulta virtual: chatea, habla o haz videollamada con esta especialidad.

Hospital de Día Pío XII
Fernández Plaza, José Luis

Cuest Sagrado Corazon, 4
Tel.: 913 598 419
Previa cita

Hospital Ruber Juan Bravo 49
De Abreu Arvelo, Angela Adgyan
Diaz Montoya, Blanca Patricia

C/ Juan Bravo, 49
Tel.: 910 687 999
Previa cita

Hospital Univer.HM Sanchinarro

C/ Oña, 10
Tel.: 919 370 000 - 917 567 800
Previa cita

Hospital Viamed Virgen de la Paloma
Astudillo Rodriguez, Indira Oriana
Bravo Quelle, Natalia

C/ Loma, 1 Bajo
Tel.: 915 348 207
Previa cita.

Hospital Vithas La Milagrosa
Del Río Villegas, Rafael

C/ Modesto Lafuente, 14
Tel.: 914 472 100 - 914 478 100
Previa cita.

Hospital Vithas Madrid Aravaca
Zarza Luciañez, José Daniel

C/ La Salle, La, 12
Tel.: 915 129 000
Previa cita

Hospital Vithas Ntra. Sra. de América
Del Río Villegas, Rafael

C/ Arturo Soria, 103
Tel.: 912 143 100
Previa cita

Madrid Clínic Neurofisio
López Esteban, María del Pilar

C/ Granja La, 8
Tel.: 913 736 771
Previa cita

Neuroadvance (NEA)
Benito Calvo, Marina

C/ Hilarion Eslava, 55 Planta 9º Puerta 3
Tel.: 912 594 483
De lunes a jueves de 9:30 a 13h. Previa cita

NEUROLOGÍA

Centro Estudios Neurológicos
Antón Barca, Mª del Rosario
Lozano Ros, Alberto
Saldaña Díaz, Ana Isabel
Sampedro Balsa, Raúl

C/ Columela, 13 1ºDcha
Tel.: 915 758 845 - 915 769 407
De 10 a 21 h previa cita

Centro Médico Carpetana
Chini, Elena
Garrido Carrión, Antonio

C/ Oca, 104
Tel.: 914 652 928 - 902 500 929
Previa cita

Centro Médico Infanta Mercedes
Ramos Carrillo, Luis Fernando

C/ Infanta Mercedes, 8
Tel.: 915 796 705
Previa cita

Centro Médico Jaca
Aristin Núñez, José Luis

C/ Alcala, 619
Tel.: 917 430 690
De 9 a 14h y de 16 a 21h. Previa cita

Centro Médico Maestranza
Bandres Hernández, Pablo

La especialidad está disponible en la APP Quiero cuidarme Más

El profesional sanitario puede gestionar las solicitudes de sus autorizaciones en caso de necesidad

Conde Sendin, Miguel Angel
Marínez López, Esela

C/ Téllez, 30
Tel.: 915 020 301
Previa cita

Centro Médico Núñez De Balboa
Jimenez Escrig, Adriano

C/ Nuñez de Balboa, 48 Pta Baja
Tel.: 914 449 867
Previa cita

Centro Médico Quirónsalud Valdebebas
Bandres Hernández, Pablo
Gómez Ansede, Concepción Alicia
Pérez de Vargas, Alberto Ignacio

C/ Jordi Sole Tura Esq.Av.J.Samarananch
Tel.: 910 631 300
De lunes a viernes de 8 a 22h. Previa cita

Centro Médico Vademécum
Vidorreta Ballesteros, Lucia
Zea Sevilla, Ascension

C/ General Ampudia, 4
Tel.: 914 411 924
Previa cita

Clínica Amstrong Internacional
Zea Sevilla, Ascension

C/ Guzman El Bueno, 102
Tel.: 915 358 790
Previa cita

Clínica la Luz
Aledo Serrano, Angel
Anciones Martín, Carla
Fernández Rodríguez, Rebeca
Llorente Ayuso, Lucia
Martínez Poles, Javier

C/ Maestro Angel Llorca, 8
Tel.: 914 530 303 - 914 530 200
Previa cita

Clínica Madrid
Ramos Carrillo, Luis Fernando

Paseo Castellana, 170
Tel.: 913 596 063
Previa cita

Clínica San Bernardo
Aristin Núñez, José Luis

C/ Jeronimo de la Quintana, 8
Tel.: 915 916 219
Previa cita

Clínica Santa Elena
Cárcamo Fonfría, Alba
González Gonzálvez, Glória
Guillem Mesado, Amparo
Herreros Rodríguez, Jaime

C/ Granja, la, 8
Tel.: 914 539 400 - 915 538 700
Previa cita

Clínica Sastre
López-Zuazo Aroca, Ignacio

Avda. Ensanche Vallecas, 67
Tel.: 914 256 562
De lunes a viernes de 8 a 14h y de 16 a 21h, sábados de 9 a 13h. Previa cita

Clínica Sastre
López-Zuazo Aroca, Ignacio

C/ Pilar de Madariaga Rojo, 11
Tel.: 914 256 562
De lunes a viernes de 8 a 14h y de 16 a 21h. Previa cita

Complejo hospitalario Ruber Juan Bravo
Barahona Hernando, Raul
Crespo Araico, Leticia Alaia
De Abreu Arvelo, Angela Adgyan
Diaz Montoya, Blanca Patricia

Es un municipio que pertenece a una agrupación de municipios a efectos de disponibilidad de medios.

Cita online: reserva una cita presencial.

Consulta virtual: chatea, habla o haz videollamada con esta especialidad.

Fernández Perrone, Ana Laura
Gómez Arguelles, José María
Goméz Caicoya, Anne
Gomez Cibeira, Emilio
Gonzalez-Valcarcel Manzano, Jaime Vicente
Jiménez de Domingo, Ana
Liaño Sanchez, Talia
Llanero Luque, Marcos
Masjuan Vallejo, Jaime
Moreno Fernández, Pedro
Pareja Grande, Juan Antonio
Perez Perez, Alicia

C/ Juan Bravo, 39
Tel.: 910 687 777 - 910 687 777
Previa cita

Domínguez Salgado, Manuel

C/ Fernandez de la Hoz, 45
Tel.: 914 473 400
Previa cita

Hospital Fuensanta
Ramos Carrillo, Luis Fernando

C/ Arturo Soria, 17
Tel.: 914 100 200
Previa cita

Hospital Ruber Juan Bravo 49
Barahona Hernando, Raul
Casanova Peño, Luis Ignacio
Casas Limon, Javier
Crespo Araico, Leticia Alaia
De Abreu Arvelo, Angela Adgyan
Del Llano San Claudio, Ignacio
Diaz Montoya, Blanca Patricia
Fernández Perrone, Ana Laura
Fernandez, Ana Laura
García Cobos, Rocío
Gómez Arguelles, José María
Goméz Caicoya, Anne
Gomez Cibeira, Emilio
Gómez Vicente, Lidia
Gonzalez-Valcarcel Manzano, Jaime Vicente
Jiménez de Domingo, Ana
Liaño Sanchez, Talia
Llanero Luque, Marcos
López Ruiz, Pedro
Masjuan Vallejo, Jaime
Moreno Fernández, Pedro
Pareja Grande, Juan Antonio
Perez Perez, Alicia
Ruíz Sánchez de León, José María
Sebastián González, Rubén
Vazquez Doce, Aranzazu

C/ Juan Bravo, 49
Tel.: 910 687 999
Previa cita

Hospital San Francisco de Asis
Ojeda Ruiz de Luna, Joaquín

C/ Joaquin Costa, 28
Tel.: 915 617 100 - 915 630 360
Previa cita.

Hospital San Rafael
Alarcón Alacio, Juana
Babin Lopez, Lara
Herrera Muñoz, Ana María

C/ Serrano, 199
Tel.: 915 649 944 - 915 649 943
Previa cita

Hospital Viamed Virgen de la Paloma
Cárcamo Fonfría, Alba

C/ Loma, 1 Bajo
Tel.: 915 348 207
Previa cita

La especialidad está disponible en la APP Quiero cuidarme Más

El profesional sanitario puede gestionar las solicitudes de sus autorizaciones en caso de necesidad

Hospital Vithas La Milagrosa
Domínguez Salgado, Manuel

C/ Modesto Lafuente, 14
Tel.: 914 472 100 - 914 478 100
Previa cita.

Hospital Vithas Madrid Aravaca
García Muñozguren, Susana
Rodríguez González-Moro, José Miguel

C/ La Salle, La, 12
Tel.: 915 129 000
Previa cita

Hospital Vithas Ntra. Sra. de América
Ojeda Ruiz de Luna, Joaquín
Rodríguez González-Moro, José Miguel

C/ Arturo Soria, 103
Tel.: 912 143 100
Previa cita

Neuro - Research
Molina Arjona, José Antonio

C/ Emilio Carrere, 7 Bajo B
Tel.: 914 466 089
Previa cita

Neuroadvance (NEA)
Casariego Córdoba, Pablo

C/ Hilarion Eslava, 55 Planta 9º Puerta 3
Tel.: 912 594 483
De lunes a miércoles de 9:30 a 13h y 15 a 19h. Jueves de 9:30 a 13h.

Policlínica Meprysa
Otero Solana, Vicente
Rodríguez González-Moro, José Miguel

C/ Montesa, 15
Tel.: 914 014 338 - 914 016 336
Previa cita

Policlínico Hm Valdebebas
Ochoa Mulas, Marta

Avda. Juan Antonio Samaranch, 51
Tel.: 917 567 800
Previa cita

OBSTETRICIA Y GINECOLOGÍA

Línea Médica del Embarazo:
900 810 074 / 976 991 199

Agrupación Ginecologíca Española
Alfonso Sanchez-Sicilia, Ana
Cantarero Bandrés, Marcos Antonio
Cantarero García, Rocío
Cardinali, Fernando
Castaño Monton, Lucia
Fernández Sánchez, Elena
Garcia Lopez, Enrique
Jiménez Alba, Gonzalo
Lopez Tejerina, Katerine
Maresca Amate, Maria Dolores
Martin Sanz, Alicia
Martinez Payo, Cristina
Merino San Martin, Elena
Moreno Elola-Olaso, María Aranzazu
Moreno Palacios, Elisa
Petra Trujillo, Laura
Rincon Ricote, Inmaculada
Ruiz Barrajon, Gloria I
Sanz Aguacil, Maria
Troisi López, Teresa María

Paseo Eduardo Dato, 3 1ªPlanta
Tel.: 917 375 222
De lunes a viernes de 8:30 a 14:30h y de 16 a 20:30h. Previa cita

Es un municipio que pertenece a una agrupación de municipios a efectos de disponibilidad de medios.

Cita online: reserva una cita presencial.

Consulta virtual: chatea, habla o haz videollamada con esta especialidad.

Ahmed Díab, Zakieh

Plaza Luca de Tena, 9 1º(Entrada Semi Esq. Pso. Delicias, 46)
Tel.: 915 270 813
Previa cita

Andeyro García, María Mercedes

C/ La Salle, La, 12
Tel.: 915 129 000
Previa cita

Aparicio Bustos, José Luis

C/ Vallehermoso, 30 3 Izq
Tel.: 915 939 257 - 914 458 737
Previa cita

Argüelles Martínez, Elena

Cmno. Vinateros, De los, 11 Bajo
Tel.: 914 301 842
Previa cita

Asenjo de la Fuente, Juan Eloy

C/ Ayala, 57 1º Dcha.
Tel.: 914 317 095
Previa cita

Auramed Clínicas Médicas
Gauthier Casaux, Guillermo
Verdú Merino, María Victoria

C/ Hortaleza, 65-2ª Planta
Tel.: 915 222 283
De lunes a viernes de 8:30 a 16h. Previa cita

Bermejo López, María del Carmen

C/ Conde de Peñalver, 14 Esc. Dcha 1º Izda.
Tel.: 914 320 891
Previa cita

Cano Ginés, Rosa María

C/ Joaquín Costa, 28 Edif. Consultas. Consulta 1
Tel.: 915 617 100
Lunes, Miércoles y Viernes de 9 a 14h

Casquet García, Carmen

C/ Arapiles, 8 Entrada Pza. Conde del Valle de Suchil 3
Tel.: 915 418 382
Previa cita.

Centro Clínico Betanzos 60
Fernández del Bas, Bárbara
Suárez Rubiano, Ana María

Avda. Betanzos, 60
Tel.: 917 304 202 - 917 302 684
Previa cita

Centro Clínico e Investigador Carmasalud
González Macho, María C.

C/ Julian Camarillo, 59
Tel.: 911 730 837
Previa cita

Centro de Atención Integral de la Mujer
Ortega Lamota, Sílvia

C/ Fuencarral, 104 1ºDcha
Tel.: 915 363 507
Previa cita

Centro Médico 2200
Rodríguez San Martín, Florentino

C/ Granja, la, 8
Tel.: 914 539 400 - 914 539 411
Viernes de 16:30 a 20h

Centro Médico Carpetana
Freire Súarez, María Teresa
López Pablo, José Luis
Maroto Busto, Gloria

La especialidad está disponible en la APP Quiero cuidarme Más

El profesional sanitario puede gestionar las solicitudes de sus autorizaciones en caso de necesidad

Martín Díaz, Víctor
Medina Bravo, Mª José
Prieto Matas, Mª Ángeles
Triano Muñoz, Carlos Manuel
Valer Cardenas, Edith Rosa
Villanueva Humpire, Erica

C/ Manuel Álvarez, 3
Tel.: 914 652 928 - 902 500 929
Previa cita

Centro Médico Conde Orgáz
Esteban Paredes, María Luisa

C/ Algabeño, El, 119 Local
Tel.: 913 884 434
Previa cita

Centro Médico Habana
Fernández Rodríguez, Juan
Peña Paz, Ivette

Paseo Habana, 170 Lateral
Tel.: 913 597 064 - 913 596 083
Previa cita

Centro Médico Infanta Mercedes
Garrido Sánchez, Nuria
Moreno Molinero, Verónica
Trobo Marina, Duna

C/ Infanta Mercedes, 8
Tel.: 915 796 705
Previa cita

Centro Médico Jaca
Moreno Lete, Fernando

C/ Alcala, 619
Tel.: 917 430 690
De 9 a 14h y de 16 a 21h. Previa cita

Centro Médico Maestranza
Alonso Ortuño, Paula
Altea Reyes Iborra, Helia
Arispe Cornejo, Claudia
Llamas Santos, Leticia
Lombarte García, María
López Arribas, Patricia
Moya Esteban, Beatriz
Ruiz Labarta, Francisco Javier
Siegrist Ridruejo, Jaime Ramón

C/ Téllez, 30
Tel.: 915 020 301
Previa cita

Centro Médico Maestranza Barajas
Altea Reyes Iborra, Helia
Esteban Paredes, María Luisa
Siegrist Ridruejo, Jaime Ramón

C/ Bahia de Gando, 1 Los Coronales
Tel.: 917 462 195
De lunes a viernes de 9 a 21h, sábados d e 10 a 14h. Previa cita

Centro Médico Núñez De Balboa
Garcia Garcia, Irene
Rieiro Melendez, Pablo Antonio

C/ Nuñez de Balboa, 48 Pta Baja
Tel.: 914 449 867
De lunes a viernes de 8 a 20h. Previa cita

Centro Médico Pinar
Esteban Paredes, María Luisa

Avda. San Luis, 166
Tel.: 913 027 283
De lunes a viernes de 10 a 14h y de 16 a 20h. Previa cita

Centro Médico Poza de la Sal
Yebra Montero, Carlos Manuel

C/ Poza de la Sal, 24
Tel.: 913 327 142
Previa cita

Es un municipio que pertenece a una agrupación de municipios a efectos de disponibilidad de medios.

Cita online: reserva una cita presencial.

Consulta virtual: chatea, habla o haz videollamada con esta especialidad.

Centro Médico Quirónsalud Valdebebas
López Galián, Juan José

C/ Jordi Sole Tura Esq.Av.J.Samarananch
Tel.: 910 631 300
De lunes a viernes de 8 a 22h. Previa cita

Centro Uroginecologico
Escudero Bayle, Margarita
Madueño Guzmán, Francisco

C/ Lopez de Hoyos, 84 Bajo Derecha
Tel.: 912 780 285
Previa cita

Cerrolaza Juristo, Silvia

C/ Joaquin Costa, 28
Tel.: 913 092 034 - 913 092 159
Previa cita

Chamy Succar, Salim Z.

C/ Alcalá, 389 Esc. Dcha. 2º B
Tel.: 913 111 000
Previa cita

Clínica Amstrong Internacional
Siegrist Ridruejo, Jaime Ramón

C/ Guzman El Bueno, 102
Tel.: 915 358 790
Previa cita

Clínica la Luz
Acha Salazar, Adriana Carolina
López Prada, Laura María
Oltra Badui, Macarena
Pérez Martínez, Ingrid
Recarte Ortega, Esther
Ruiz Patricio, Vanesa
Senosiain Echarte, Raquel María

C/ Maestro Angel Llorca, 8
Tel.: 914 530 303 - 914 530 200
Previa cita

Clínica Madrid
Salazar Loroña, Gustavo Omar

Paseo Castellana, 170
Tel.: 913 596 063
Previa cita

Clínica Mcd
Fuente Corral, Carmen
Hassan Ali Masri, Ibrahim
Lombardia Priego, José

C/ Marques de Jura Real, 21
Tel.: 914 695 024
Previa cita

Clínica San Bernardo
Pintor Castillo, César A.

C/ Jeronimo de la Quintana, 8
Tel.: 915 916 219
Previa cita

Clínica Sastre
Cortés Domínguez, Marcelino
Hechavarría Vicedo, Demetrio
Ortega Lamota, Sílvia

Avda. Ensanche Vallecas, 67
Tel.: 914 256 562
De lunes a viernes de 8 a 14h y de 16 a 21h, sábados de 9 a 13h. Previa cita

Clínica Sastre
Cortés Domínguez, Marcelino
Hechavarría Vicedo, Demetrio
Rodríguez García, Isidora
Salazar Loroña, Gustavo Omar

C/ Pilar de Madariaga Rojo, 11
Tel.: 914 256 562
De lunes a viernes de 8 a 14h y de 16 a 21h. Previa cita

Clínica Tambre
Caballero Peregrín, Pedro
De la Fuente Bitaine, Laura

La especialidad está disponible en la APP Quiero cuidarme Más

El profesional sanitario puede gestionar las solicitudes de sus autorizaciones en caso de necesidad

García de Miguel, Laura
Garrido Quijano, Ana Belén
Marbán Bermejo, Esther
Paraiso Torras, Blanca
Santiago Romero, Elena

C/ Tambre, 8
Tel.: 914 116 111
Previa cita

Clinisalud
Rodrigo Ramos, Raquel

C/ Pingüino, 23
Tel.: 915 255 267
Previa cita

CM Ibiza 66
Alonso Mancuello, Violeta

C/ Ibiza, 66-1º B
Tel.: 915 748 003
De lunes a viernes de 9:30 a 13:30h y de 14:30 a 20:30h. Previa cita

Complejo hospitalario Ruber Juan Bravo
Fernández Villar, Margarita
Ferrer Civeira, Emilia
Gennaro Della Rossa, María Natalia
Martínez Leocadio, Cristina
Moreno Elola-Olaso, María Aranzazu
Rubio López, Ángel Vicente
Torres Hernández, María Carolina
Viana Casado, Maria del Pilar

C/ Juan Bravo, 39
Tel.: 910 687 777 - 910 687 777
Previa cita

Cristóbal García, Ignacio

Paseo Eduardo Dato, 3-1º
Tel.: 915 776 344
Previa cita

Cruz Hermida González, Luis

C/ Jose Silva, 7
Tel.: 914 153 000
Previa cita

CT Medical
Caballero Borreda, Francisco de Borja

C/ Lonja de la Seda, 41
Tel.: 910 374 272
Previa cita

Darna Carvajal, Roberto

Paseo Eduardo Dato, 3 1ª Planta
Tel.: 917 375 222
Previa cita

De Castro Martínez, Pedro

Paseo Delicias, 65 A Esc 1 B
Tel.: 914 674 370
Previa cita

De Lorenzo Montero, Jaime Antonio Carlos

C/ Serrano, 58 1ºD
Tel.: 914 316 155 - 914 359 357
De lunes a viernes de 9 a 14h y de 15:30 a 20:30h. Previa cita

De Lorenzo Montero, Jaime Antonio Carlos
Gómez Ruiz, María Luisa

C/ Jose Abascal, 36 Bajo
Tel.: 917 819 002
De lunes a viernes de 10 a 21h Previa cita

Del Villar Vázquez, Ana Esther

C/ Samaria, 3
Tel.: 914 095 887
Miércoles previa cita

Díaz Galindo, Mª Teresa

C/ Luis de Hoyos Sainz, 50 Local 8
Tel.: 917 722 740 - 917 722 076
De 17 a 21h. Previa cita

Es un municipio que pertenece a una agrupación de municipios a efectos de disponibilidad de medios.

Cita online: reserva una cita presencial.

Consulta virtual: chatea, habla o haz videollamada con esta especialidad.

Dibra Doko, Petrit

C/ Jose Silva, 7
Tel.: 914 153 000 - 917 444 100
Previa cita

Ecografía Médica Madrid
Garijo López, Enriqueta
Herrero de Lucas, Francisco

C/ Joaquin Maria Lopez, 44 Bajo Izq.
Tel.: 607 904 574 - 914 135 467
De lunes a viernes de 9 a 14 y de 15 a 20h.
Previa cita

Estaca Domingo, Francisco

C/ Fernandez de la Hoz, 45 (Consultas Externas Milagrosa)
Tel.: 914 473 400 - 914 473 499
De lunes a viernes de 10 a 13h y de 16 a 20h. Previa cita

Estévez Salmerón, María del Carmen

C/ Marquesa de Torrecilla, S/N
Tel.: 913 674 463
Previa cita

Fernandez-Moris López, Julia Mª

C/ Leopoldo Alas Clarín, 51
Tel.: 913 731 961
Previa cita

Fresneda Sánchez, Antonio

C/ Jose Silva, 7
Tel.: 914 153 000
Previa cita

Gabinete Médico las Delicias
Prieto Amorin, Ana Isabel

Paseo Delicias, 65 Bloque A, Escalera 1 Bj
Tel.: 915 276 322
Previa cita

Galarreta Pando, Sonia E.

C/ Málaga, 4 Bajo
Tel.: 914 010 473
Lunes de 11:30 a 14:30h, miércoles y viernes de 16 a 20h. Previa cita

García Artuñedo, Felipe

C/ Padre Xifre, 4ª Planta (Apto. 43)
Tel.: 914 166 918
Previa cita

García Ferrer, Enrique

C/ Loma, 9
Tel.: 914 539 400 - 914 539 411
Previa cita

García Marqués, Enrique

C/ Fernán González, 47 2ºD
Tel.: 915 747 274
Previa cita

Garrido Quijano, Ana Belén
Grande Gómez, Joaquín
Martín Díaz, Víctor

C/ Serrano, 199
Tel.: 915 631 803 - 915 649 943
Previa cita

Gine4 Conde del valle de Suchil
Buelga López, Paula
Delgado Magaz, M de los Reyes
Llop Ventureira, M Beatriz
Rodríguez Bertos, Isabel

Plaza Conde del Valle de Suchil, 8
Tel.: 914 475 506 - 915 464 055
Previa cita

La especialidad está disponible en la APP Quiero cuidarme Más

El profesional sanitario puede gestionar las solicitudes de sus autorizaciones en caso de necesidad

Ginemama
Albi González, Manuel V.

C/ Granja, la, 8
Tel.: 914 539 400 - 914 539 411
De lunes a viernes. Tardes. Previa cita

Gómez Trimiño, María Luisa

Avda. Lasalle, 12
Tel.: 915 129 000
Previa cita

Gómez Trimiño, María Luisa

C/ Joaquín Costa, 28 Cl.San Francisco de Asís
Tel.: 915 630 360
Lunes y jueves tarde. Previa cita

Hernández Sánchez, Ángel

C/ Doctor Esquerdo, 83
Tel.: 914 097 423 - 914 097 557
Previa cita

Hospital Fuensanta
Alonso Blazquez, Monica
Escudero Viñolo, Rocio
Muñoz Gallego, Eloy

C/ Arturo Soria, 17
Tel.: 914 100 200
Previa cita

Hospital Ruber Juan Bravo 49
Costales Badillo, César Antonio
Fernández Villar, Margarita
Ferrer Civeira, Emilia
Gennaro Della Rossa, María Natalia
Heras Aznar, Javier
Martínez Leocadio, Cristina
Moreno Elola-Olaso, María Aranzazu
Ojeda Claro, Faride Esther
Perales López, Javier
Rubio López, Ángel Vicente
Torres Hernández, María Carolina

C/ Juan Bravo, 49
Tel.: 910 687 999
Previa cita

Hospital San Francisco de Asis
Espinosa Barrajon, José Ángel

C/ Joaquin Costa, 28
Tel.: 915 617 100 - 915 630 360
Previa cita

Hospital Univer.HM Sanchinarro
Sánchez Zamorano, Miguel Ángel
Valero de Bernabé, Francisco Javier

C/ Oña, 10
Tel.: 919 370 000 - 917 567 800
Previa cita

Hospital Vithas La Milagrosa
Luna Rodríguez, Juan

C/ Modesto Lafuente, 14
Tel.: 914 472 100 - 914 478 100
Previa cita

Hospital Vithas Madrid Aravaca
Rodríguez Ribeiro, Delmina

C/ La Salle, La, 12
Tel.: 915 129 000
Previa cita

Hospital Vithas Ntra. Sra. de América
Alonso Fernandez, Patricia
Costa Martínez, Gloria
Perez Martinez, Yolanda
Perez Rodriguez, Sara

C/ Arturo Soria, 103
Tel.: 912 143 100
Previa cita.

Jiménez Mateo-Sidron, Fernando
Marcos Fernández, Manuel

Es un municipio que pertenece a una agrupación de municipios a efectos de disponibilidad de medios.

Cita online: reserva una cita presencial.

Consulta virtual: chatea, habla o haz videollamada con esta especialidad.

Valero de Bernabé, Francisco Javier

C/ Arapiles, 8 Entrada Pza. Conde del Valle de Suchil 3
Tel.: 912 110 132
Previa cita

Jiménez Mateo-Sidron, Fernando
Marcos Fernández, Manuel
Valero de Bernabé, Francisco Javier

C/ Sierra de Atapuerca, 8
Tel.: 912 670 630
Previa cita

Llamas Santos, Leticia
Ortega Lamota, Sílvia

C/ Costa Rica, 22 Bajo B
Tel.: 913 450 926 - 913 459 611
Previa cita

López Menéndez, Josefina

C/ Príncipe de Vergara, 53 (Entrada por Castello, 80)
Tel.: 914 359 100
Martes de 10 a 14h. Previa cita

López Moreno, Francisco Javier

C/ Gaztambide, 52 Bajo Dcha.
Tel.: 915 549 213
Previa cita

Luna Rodríguez, Juan

C/ Fernandez de la Hoz, 45
Tel.: 914 473 400 - 914 475 499
Previa cita

Mañas Varela, José

C/ Jose Silva, 7
Tel.: 915 196 780 - 914 153 000
Previa cita

Marín Palomo, Clara Isabel

Paseo Castellana, 188 1ºB
Tel.: 913 503 829 - 914 110 836
Lunes, martes y jueves de 10 a 13h y de 16 a 20h. Previa cita

Maroto Gordo-Pacheco, José Manuel

C/ Fernández de la Hoz, 60 Semisótano C
Tel.: 914 426 080
Previa cita

Martínez Piñera, Mariano

C/ Modesto Lafuente, 88 1º Izda
Tel.: 915 542 506
Previa cita

Mejía Jiménez, María Inmaculada

C/ Fermin Caballero, 47
Tel.: 917 306 678
De lunes a viernes de 9 a 20h Previa cita

Monriol
Rojo Riol, José Mª

Paseo Eduardo Dato, 3 1ª Planta
Tel.: 915 776 344 - 915 760 763
Previa cita

Munam Vida Nuevo Belén
Rodríguez Zambrano, Miguel A.

C/ Jose Silva, 7
Tel.: 917 444 176
Previa cita

Mundo Lab XXI
López Nuevo, Roberto

C/ Alberto Aguilera, 64-1º Centro
Tel.: 915 479 111 - 915 484 300
Previa cita

La especialidad está disponible en la APP Quiero cuidarme Más

El profesional sanitario puede gestionar las solicitudes de sus autorizaciones en caso de necesidad

Muñoz Fernández, Pedro

C/ Joaquín Costa, 28 Consulta Nº24
Tel.: 913 092 034
Lunes y jueves de 9:30 a 12h y de 15:30 a 19:30h. Previa cita

Navarrete González-Bueno, Juan

Paseo Eduardo Dato, 3 1a Planta
Tel.: 915 776 344 - 915 760 763
Previa cita

Núñez Oller, Antonio

C/ Fernandez de la Hoz, 45
Tel.: 914 473 400 - 914 473 499
Previa cita

Núñez-Cobos Echart, Fco. Javier

C/ Goya, 107 1º B-C
Tel.: 915 750 817
Previa cita

OBS Gyn Ginecologo Madrid
Vicandi Plaza, F. José Ignacio
Zapico Goñi, Álvaro

C/ Doctor Esquerdo, 83
Tel.: 915 766 807
De Lunes a viernes de 15 a 20 h Previa cita

Peco Adrover, María Soledad

C/ Maiquez, 20-1ºD
Tel.: 915 736 968
De lunes a viernes de 9 a 14h y de 16 a 21h. Previa cita

Perales López, Javier

C/ Duque de Sevilla, 16
Tel.: 917 450 437
Previa cita

Perea García, Clemente

C/ José Abascal, 36 Bajo
Tel.: 917 668 226
Previa cita

Pereira Sánchez, Augusto

C/ Fernandez de la Hoz, 45
Tel.: 914 473 499 - 914 473 400
Previa cita

Policlínica los Molinos

C/ Iquitos, 2 Bajo
Tel.: 913 932 324
Previa cita

Policlínica los Rosales
Salazar Loroña, Gustavo Omar

C/ Canchal, 34 Local 1 Entrada C. Berrocal, 22
Tel.: 915 056 312
De lunes a viernes de 9 a 13h y de 16 a 20h

Policlínico Hm Valdebebas
Marcos Fernández, Manuel
Moratalla Bartolome, Enrique

Avda. Juan Antonio Samaranch, 51
Tel.: 917 567 800
Previa cita

Pulido Rodríguez, Alfonso

C/ La Salle, La, S/N
Tel.: 915 129 000
Previa cita

Quirón San José
Acha Salazar, Adriana Carolina
Alonso Ortuño, Paula
Aluja Méndez, Anna Victoria
Anton Mazuelas, Marina
Ávila Rodríguez, Eva Mª
Bernal Rodriguez, Alan Miliet

Es un municipio que pertenece a una agrupación de municipios a efectos de disponibilidad de medios.

Cita online: reserva una cita presencial.

Consulta virtual: chatea, habla o haz videollamada con esta especialidad.

Caliendo, Canztanza Gabriela
Calvente Aguilar, Virginia
Cañamares Martín, Marina Ainhoa
Conde Adán, Ana
Cristobal Blanco, Aitor
Cruceyra Betriu, Mireia
Cuerva Gonzalez, Marcos Javier
De la Iglesia del Vado, Eva
Del Nuevo García, María
Espinosa Barrajon, José Ángel
Garcia Gonzalez, Laura
García Luján Prieto, María
Gomezroso Jareño, María José
Gutiérrez Vélez, Mª del Carmen
Haladjian Madrd, María Cecília
Herrero Calderón, Rosa Elena
Ierullo, Antonio María
Jalloul Chaker, Talal
Jiménez Mateo-Sidron, Fernando
Lafuente Gonzalez, Pilar
López Galián, Juan José
López Verdú, Helena
Maroto Díaz, Carlos Javier
Martin Escobedo, Ana Belen
Martínez Calvo, Teresa
Martínez García, María de la Soledad
Nieto Velasco, Olga
Nuñez Morante, Vanesa
Ortola Vercher, Victoria
Paniagua Ruano, Juan José
Pastor Vargas, Paula
Pingarrón Santofimia, MªCarmen
Piñel Perez, Carlos
Poyo Torcal, Silvia
Revelló Álvarez, Rocío
Rios Lorenzo, Macarena
Rodríguez González, Patricia
Rodríguez León, Jose Alberto
Rodríguez Merchante, Ainhoa
Rodríguez San Martín, Florentino
Ruiz Patricio, Vanesa
San Frutos Llorente, Luis Manuel
Sánchez Langreo, Alba
Solis Ruiz, Israel
Steimberg Contreras, Gizelle
Tamarit Degenhardt, Ines
Terol Sánchez, Pablo
Triano Muñoz, Carlos Manuel
Vellido Cotelo, Rocío
Viana Llamas, Maria del Rosario

C/ Cartagena, 111
Tel.: 910 687 000 - 902 024 747
Previa cita

Rebollo Cuadro, África

C/ Cea Bermúdez, 66 2ºD
Tel.: 913 993 138
Previa cita

Rico Gómez, Bárbara

Cuest Sagrado Corazón, 4
Tel.: 913 531 510
Previa cita

Rivera Vela, Luis Miguel

C/ General Castaños, 13
Tel.: 913 191 370
Previa cita

Rodríguez-Mata Vargas, Ángel

C/ Conde de Peñalver, 62 Bajo D
Tel.: 914 026 196
Previa cita

Roldán Rodríguez-Marin, Antonio

Ronda Segovia, 2C Piso 1º B
Tel.: 913 651 728
Previa cita

Romo Pérez, Alicia

C/ Granja, la, 8
Tel.: 914 539 400
Previa cita

La especialidad está disponible en la APP Quiero cuidarme Más

El profesional sanitario puede gestionar las solicitudes de sus autorizaciones en caso de necesidad

Ruiz Fuentes, Damaris Judith

C/ Príncipe de Vergara, 53 Planta Baja, Consulta 10
Tel.: 620 778 844
Lunes de 15 a 19h, martes de 9 a 13:30h y jueves de 16 a 20h. Previa cita

Serrano Sánchez, Gerardo V.

C/ Pedro Teixeira, 3 Bajo
Tel.: 915 558 157 - 915 557 460
Previa cita

Suárez Rubiano, Ana María

C/ Jose Silva, 7
Tel.: 914 153 000
Previa cita

Tábara Gómez, María

C/ Joaquin Costa, 28
Tel.: 915 617 100 - 915 630 360
Previa cita

Vielsa Gordillo, Isabel María

Ronda Caballero de la Mancha, 75
Tel.: 913 721 662
Previa cita

Villarreal Alcaraz, Antonio

C/ Virtudes, 3 1 C
Tel.: 915 944 948 - 915 943 900
Previa cita

Yebra Montero, Carlos Manuel

C/ Velázquez, 19-1º
Tel.: 917 370 757
De lunes a viernes de 9 a 19h Previa cita

Yordi Yordi, Mirruan

C/ Jose Silva, 7
Tel.: 915 196 780
Previa cita

Zapardiel Gutiérrez, Ignacio

C/ Joaquín Costa, 28
Tel.: 915 617 100 - 915 630 360
Miércoles de 16 a 20h. Previa cita Consulta 26

OFTALMOLOGÍA

Agr. Médico Quiru. Oftalmos
Angomas Feliciano, Melsi Belkis
De Nova Fernandez Yañez, Elisa
González García, Cristina
López Donate, Juan

C/ Angel, 19
Tel.: 913 662 508
De lunes a viernes de 10 a 14h y de 16 a 20h. Previa cita

Agr.Médico Quiru.Oftalmos
Angomas Feliciano, Melsi Belkis
De Nova Fernandez Yañez, Elisa
Del Hierro Zarzuelo, Almudena
García Gil de Bernabé, Fco Javier
Gegúndez Fernández, Jose Antonio
González García, Cristina
Jiménez Santos, María
López Abad, Consuelo
López Donate, Juan
Nieves Moreno, Maria
Perucho Gonzalez, Lucia
Quejada Angeli, Simón
Romo López, Ángel
Santos Bueso, Enrique

C/ Maestro Angel Llorca, 8
Tel.: 915 426 340 - 914 530 471
Previa cita

Es un municipio que pertenece a una agrupación de municipios a efectos de disponibilidad de medios.

Cita online: reserva una cita presencial.

Consulta virtual: chatea, habla o haz videollamada con esta especialidad.

Auramed Clínicas Médicas
Coscolin Suárez, José

C/ Hortaleza, 65-2ª Planta
Tel.: 915 222 283
De lunes a viernes de 8:30 a 16h. Previa cita

Centro Médico Gran Vía
Villazón Trabanco, Amelia

C/ Gran Via, 67 7º Izda
Tel.: 915 474 940
Previa cita

Centro Médico Núñez De Balboa
Carpio Bailen, Rafael
Vico Ruiz, Eva

C/ Nuñez de Balboa, 48 Pta Baja
Tel.: 914 449 867
Previa cita

Centro Médico Quirónsalud Valdebebas
Hansalan Peinado, Gustavo
Kallel Nabil, Ragaei
Salvador Salvador, Fiorella

C/ Jordi Sole Tura Esq.Av.J.Samarananch
Tel.: 910 631 300
De lunes a viernes de 8 a 22h. Previa cita

Complejo hospitalario Ruber Juan Bravo
Cabrejas Martínez, Laura
Escudero Villanueva, Alberto
García Sandoval, Blanca
Jiménez-Alfaro Morote, Ignacio
López Corral, Ana
Moreiras Piastrelini, Paula Cristina
Raez Balbastre, Javier
San Román Llorens, Jose Javier

C/ Juan Bravo, 39
Tel.: 910 687 777 - 910 687 777
Previa cita

Hospital Fuensanta
Beckford Torngren, Carlos Alfonso

C/ Arturo Soria, 17
Tel.: 914 100 200
Previa cita

Hospital Ruber Juan Bravo 49
Alejandre Alba, Nicolas
Arcos Villegas, Gabriel
Ariño Gutiérrez, Mayte
Cabrejas Martínez, Laura
Escudero Villanueva, Alberto
Fernández Sanz, Guillerno
García Sandoval, Blanca
García Torre, Mercedes
Guerrero Altares, Laura Amparo
Hernanz Rodríguez, Inés
Herrera Pereira, Jacobo
Iglésias Lodares, Isabel de la Trinidad
Jiménez-Alfaro Morote, Ignacio
López Corral, Ana
Molero Langa, Cristina
Moreiras Piastrelini, Paula Cristina
Muñoz Sanz, Nelida
Platas Moreno, Irene
Raez Balbastre, Javier
Ruiz Morande, Juan Carlos
San Román Llorens, Jose Javier

C/ Juan Bravo, 49
Tel.: 910 687 999
Previa cita

Hospital Vithas La Milagrosa
Cruz Gutiérrez, María Gabriela
Míguez García, Cristina
Rojas Lozano, Maria del Pilar

C/ Modesto Lafuente, 14
Tel.: 914 472 100 - 914 478 100
Previa cita.

Hospital Vithas Madrid Aravaca
El Rubidi García, Amini

La especialidad está disponible en la APP Quiero cuidarme Más

El profesional sanitario puede gestionar las solicitudes de sus autorizaciones en caso de necesidad

Guadilla Borras, Ana Mª
Orduña Azcona, Javier

C/ La Salle, La, 12
Tel.: 915 129 000
Previa cita

Hospital Vithas Ntra. Sra. de América
Arias Puente, Alfonso
Galán Silva, Mª Isabel

C/ Arturo Soria, 103
Tel.: 912 143 100
Previa cita

Policlínico Hm Valdebebas
Toledano Fernández, Nicolás

Avda. Juan Antonio Samaranch, 51
Tel.: 917 567 800
Previa cita

ONCOLOGÍA MÉDICA

Clínica la Luz
Gomez Martin, Carlos
González Merino, Teresa
Holgado Martin, Esther
Hornedo Muguiro, Francisco Javier
Martínez Salas, Imanol
Pérez Carrion, Ramón
Riquelme Oliveira, Alejandro

C/ Maestro Angel Llorca, 8
Tel.: 914 530 303 - 914 530 200
Previa cita

Complejo hospitalario Ruber Juan Bravo
Cabezas Camarero, Santiago
Cortez Castedo, Silvia Patricia
Guerra Alia, Eva María
Hornedo Muguiro, Francisco Javier
Luna Barrera, Ana María
Pérez Carrion, Ramón
Román García, Javier

C/ Juan Bravo, 39
Tel.: 910 687 777 - 910 687 777
Previa cita

Hospital Beata Mª Ana de Jesús
Aramburu González, Pedro Miguel
García-Alejo Hdez., Rodrigo
Jalón López, José Ignacio
Santiago Gómez, Angela

C/ Doctor Esquerdo, 83 Hospital Beata
Tel.: 915 731 402 - 914 097 423
Previa cita

Hospital Ruber Juan Bravo 49
Alonso Gordoa, Teresa
Cabezas Camarero, Santiago
Cortés Castán, Javier
Cortez Castedo, Silvia Patricia
Cubero Cervera, Ricardo
Guerra Alia, Eva María
Holgado Martin, Esther
Hornedo Muguiro, Francisco Javier
Luna Barrera, Ana María
Pérez Carrion, Ramón
Román García, Javier
Sastre Varela, Javier
Torres Velasco, Marisa

C/ Juan Bravo, 49
Tel.: 910 687 999
Previa cita

Hospital Vithas La Milagrosa
Rodríguez Pascual, Jesús

C/ Modesto Lafuente, 14
Tel.: 914 472 100 - 914 478 100
Previa cita.

Hospital Vithas Ntra. Sra. de América
Hernández García, Marta
Peñalver Madrid, Valeria

Es un municipio que pertenece a una agrupación de municipios a efectos de disponibilidad de medios.

Cita online: reserva una cita presencial.

Consulta virtual: chatea, habla o haz videollamada con esta especialidad.

Rodríguez Pascual, Jesús

C/ Arturo Soria, 103
Tel.: 912 143 100
Previa cita

ONCOLOGÍA RADIOTERÁPICA

Clínica la Luz
Couñago Lorenzo, Felipe
Del Cerro Peñalver, Elia
Díaz Gavela, Ana Aurora
Guerrero Gómez, Luis Leonardo
Sánchez García, Sofía

C/ Maestro Angel Llorca, 8
Tel.: 914 530 303 - 914 530 200
Previa cita

Hospital Beata Mª Ana de Jesús
Aramburu González, Pedro Miguel
García-Alejo Hdez., Rodrigo
Jalón López, José Ignacio
Santiago Gómez, Angela

C/ Doctor Esquerdo, 83 Hospital Beata
Tel.: 915 731 402 - 914 097 423
Previa cita

OTORRINOLARINGOLOGÍA

Alonso Sánchez, Josefa
Alonso Seco, Antonio

C/ Arturo Soria, 142 1º A
Tel.: 915 199 112
Previa cita

Amaro Merino, Pedro Manuel

C/ Jorge Juan, 94
Tel.: 912 904 800
Previa cita

Arroyo Gargallo, Ramón

C/ Loma, 9
Tel.: 915 535 841
De lunes a viernes de 16 a 20h Previa cita

Auramed Clínicas Médicas
Pérez Rull, Coaquín

C/ Hortaleza, 65-2ª Planta
Tel.: 915 222 283
De lunes a viernes de 8:30 a 16h. Previa cita

Bengio y Asociados
Bengio Bengio, José
Lowy Benoliel, Alejandro Samuel
Poletti Serafini, Daniel Horacio

C/ Goya, 50 1ºDcha
Tel.: 915 753 763 - 915 781 401
De 16:30 a 19 h previa cita

Benito González, José Javier
Cardoso López, Isabel María
Fernandez Jañez, Cristina
Rodríguez Paramas, Ángel Ferna
Scola Yurrita, Bartolomé
Souviron Encabo, Rosalia

Avda. Pablo Iglesias, 37
Tel.: 915 618 824
Previa cita

Bueno Ríos, Antonio

C/ Nuestra Señora de Luján, 25
Tel.: 913 532 550
Previa cita

Centro Clínico Betanzos 60
Santamaria Gadea, Alfonso

Avda. Betanzos, 60
Tel.: 917 304 202 - 917 302 684
Previa cita

Centro Médico Carpetana
Alacio Casero, Joaquín
Bullido y Gómez Heras, Eusebio
Díaz Díaz, Mª Ángeles
Gutiérrez-Barquín Ruiz-Ogarrio, José
Relanzón López, José María

La especialidad está disponible en la APP Quiero cuidarme Más

El profesional sanitario puede gestionar las solicitudes de sus autorizaciones en caso de necesidad

Rodríguez Paz, Félix Miguel

C/ Manuel Álvarez, 4
Tel.: 914 652 928 - 902 500 929
Previa cita

Centro Médico Conde Orgáz
Barroso Braojos, Gustavo José

C/ Algabeño, El, 119 Local
Tel.: 913 884 434
Previa cita

Centro Médico Gran Vía
Bello Ferrara, Ildemaro

C/ Gran Via, 67 7º Izda
Tel.: 915 474 940
Previa cita

Centro Médico Habana
Fraile Azpeitia, Antonio

Paseo Habana, 170 Lateral
Tel.: 913 597 064 - 913 596 083
Previa cita

Centro Médico Infanta Mercedes
Hinojar Gutiérrez, Adolfo Carlos

C/ Infanta Mercedes, 8
Tel.: 915 796 705
Previa cita

Centro Médico Jaca
Arellano Rodríguez, Beatriz

C/ Alcala, 619
Tel.: 917 430 690
De 9 a 14h y de 16 a 21h. Previa cita

Centro Médico Maestranza
Alonso Ortega, Javier
Carrillo Sotos, Álvaro
De la Fuente García-Peytavi, Blanca
García de Cárdenas, María
Lorenzo Molina, Francisco
Piles Galdón, Ana María
Sánchez Fernández, Fátima
Sierra Arbide, Ignacio
Vargas Yglesias, Elvylins

C/ Téllez, 30
Tel.: 915 020 301
Previa cita

Centro Médico Maestranza Barajas
Echarri San Martín, Rosa María
Lorenzo Molina, Francisco
Rodríguez Paz, Félix Miguel

C/ Bahia de Gando, 1 Los Coronales
Tel.: 917 462 195
De lunes a viernes de 9 a 21h, sábados d e 10 a 14h. Previa cita

Centro Médico Pinar
Prada Pendolero, Jorge

Avda. San Luis, 166
Tel.: 913 027 283
De lunes a viernes de 10 a 14h y de 16 a 20h. Previa cita

Centro Médico Quirónsalud Valdebebas
Gavilán Langeber, Teresa
Ruiz Escudero, Carlos Luis

C/ Jordi Sole Tura Esq.Av.J.Samarananch
Tel.: 910 631 300
De lunes a viernes de 8 a 22h. Previa cita

Clínica Amstrong Internacional
Vielva del Campo, Belén

C/ Guzman El Bueno, 102
Tel.: 915 358 790
Previa cita

Clínica la Luz
Ballivián Yáñez, Hugo Eduardo
Lasso de la Vega Zamora, Mªmar
Pérez Lázaro, Arancha
Ruiz Escudero, Carlos Luis

Es un municipio que pertenece a una agrupación de municipios a efectos de disponibilidad de medios.

Cita online: reserva una cita presencial.

Consulta virtual: chatea, habla o haz videollamada con esta especialidad.

Sánchez Ocando, María Bethania

C/ Maestro Angel Llorca, 8
Tel.: 914 530 303 - 914 530 200
Previa cita

Clínica Madrid
Uehara Benites, Michel Ángel

Paseo Castellana, 170
Tel.: 913 596 063
Previa cita

Clínica Mcd
Garcia Martin, Emilio Jose

C/ Marques de Jura Real, 21
Tel.: 914 695 024
Previa cita

Clínica Nuestra Señora del Rosario

C/ Príncipe de Vergara, 53
Tel.: 914 315 003
Previa cita

Clínica San Bernardo
Pérez Rull, Coaquín

C/ Jeronimo de la Quintana, 8
Tel.: 915 916 219
Previa cita

Clínica Santa Elena
Acle Cervera, Leticia Maria
Scola Pliego, Esteban

C/ Granja, la, 8
Tel.: 914 539 400 - 915 538 700
Previa cita

Clínica Sastre
Alyoun Aldabagh, Abdul Karim

Avda. Ensanche Vallecas, 67
Tel.: 914 256 562
De lunes a viernes de 8 a 14h y de 16 a 21h, sábados de 9 a 13h. Previa cita

Clínica Sastre
Alyoun Aldabagh, Abdul Karim

C/ Pilar de Madariaga Rojo, 11
Tel.: 914 256 562
De lunes a viernes de 8 a 14h y de 16 a 21h. Previa cita

Clinisalud
Castillo Serrano, Eduardo

C/ Pingüino, 23
Tel.: 915 255 267
Previa cita

Complejo hospitalario Ruber Juan Bravo
Alacio Casero, Joaquín
Castro Cuerpo, José Antonio
Díaz Díaz, Mª Ángeles
Prada Pendolero, Jorge
Relanzón López, José María

C/ Juan Bravo, 39
Tel.: 910 687 777 - 910 687 777
Previa cita

Denia Lafuente, Antonio

C/ Príncipe de Vergara, 53 3ª Planta
Tel.: 915 758 100
De lunes a viernes de 10 a 14h y de 16 a 20h. Previa cita

Díaz Mauriño Garrido Lestache, María Nieves

C/ Jose Abascal, 63 Entreplanta
Tel.: 917 025 249
Previa cita

Durio Calero, Enrique A.

C/ Lopez de Hoyos, 155
Tel.: 914 131 266
Previa cita

La especialidad está disponible en la APP Quiero cuidarme Más

El profesional sanitario puede gestionar las solicitudes de sus autorizaciones en caso de necesidad

Equipos de Otorrinos Dr. Ortíz
Ortiz García, Pablo

C/ Príncipe de Vergara, 53
Tel.: 914 480 839
Previa cita

Horna Rodríguez, Joaquín

C/ Príncipe de Vergara, 211 Esc Izq 1 2
Tel.: 915 610 677
Previa cita

Hospital Fuensanta
Cervera Escario, Javier
Jiménez Huerta, Ignacio

C/ Arturo Soria, 17
Tel.: 914 100 200
Previa cita

Hospital Ruber Juan Bravo 49
Alacio Casero, Joaquín
Castro Cuerpo, José Antonio
Díaz Díaz, Mª Ángeles
Prada Pendolero, Jorge
Relanzón López, José María

C/ Juan Bravo, 49
Tel.: 910 687 999
Previa cita

Hospital San Francisco de Asis
Valor Gacía, Cristina

C/ Joaquin Costa, 28
Tel.: 915 617 100 - 915 630 360
Previa cita

Hospital Universitario HM Madrid
Mirón López, Carlos

Plaza Conde del Valle de Suchil, 16
Tel.: 919 370 000 - 914 476 600
Previa cita

Hospital Viamed Virgen de la Paloma
Bueno Ríos, Antonio
Edina Gonzalez, Maria del Mar
Lorenzo Molina, Francisco
Montes-Jovellar Gonzalez, Lourdes Eloina
Sánchez Fernández, Fátima

C/ Loma, 1 Bajo
Tel.: 915 348 207
Previa cita.

Hospital Vithas La Milagrosa
Araujo Piedra, Ximena Belen
Fernández-Carrera González, Isabel Victoria
Friedlander, Eviatar Israel
Gómez Martín-Zarco, José Manuel
González Gala, Laura
López Flórez, Luz
Martín Oviedo, Carlos
Martínez Pascual, Paula
Mata Castro, María Nieves
Méndez Brenderbache, Desireé del Carmen
Ortiz García, Pablo
Pérez García, Myrian Adriana
Pérez Marrero, Natasha Elízabeth
Pinacho Martínez, Paloma
Poletti Serafini, Daniel Horacio
Rivero Fernandez, Irene
Sánchez Gregorio, Lara Beatriz
Tenesaca Pintado, Walter Orlando
Villareal Patiño, Ithzel Maria

C/ Modesto Lafuente, 14
Tel.: 914 472 100 - 914 478 100
Previa cita.

Hospital Vithas Madrid Aravaca
Fragola Arnau, Claudio
Onrubia Parra, Tomás Jesús
Polo López, Rubén

C/ La Salle, La, 12
Tel.: 915 129 000
Previa cita

Es un municipio que pertenece a una agrupación de municipios a efectos de disponibilidad de medios.

Cita online: reserva una cita presencial.

Consulta virtual: chatea, habla o haz videollamada con esta especialidad.

Hospital Vithas Ntra. Sra. de América
Jiménez Huerta, Ignacio

C/ Arturo Soria, 103
Tel.: 912 143 100
Previa cita

León Grande, Marta Pilar

C/ Goya, 99 Escalera C Piso 7 Izda
Tel.: 914 319 217
Ma. y Vi. de 10 a 12h. Lu., X., Ju. y Vi. de 17 a 19h. Ma. de 18 a 19h.

López Moya, Julio Joaquín

C/ Antonia Calas, 4
Tel.: 914 338 871 - 914 338 908
Previa cita

Mata Castro, María Nieves

C/ Fernández de la Hoz, 45
Tel.: 914 473 400
De lunes a viernes de 9:30 a 13:30. De lunes a jueves de 16 a 20h. Previa cita

Mirón López, Carlos

Plaza Conde del Valle de Suchil, 16
Tel.: 914 476 600 - 915 941 046
Previa cita

Palacio Laverde, Gloria

Ronda Caballero de la Mancha, 75
Tel.: 913 721 662
Previa cita

Policlínica Meprysa
Lorente Tortosa, José María

C/ Montesa, 15
Tel.: 914 014 338 - 914 016 336
Previa cita

Policlínico Hm Valdebebas
Harguindey Atoli-Candela, Alejandro

Avda. Juan Antonio Samaranch, 51
Tel.: 917 567 800
Previa cita

Quirón San José
Fernández Manzano, Cristobal
Mera Menéndez, Fernando David
Morato Galan, Marta
Santos Santos, Saturnino

C/ Cartagena, 111
Tel.: 910 687 000 - 902 024 747
Previa cita

Reyes Burneo, Pablo Marcelo

C/ Fermin Caballero, 47
Tel.: 917 306 678
Previa cita

Rodríguez Rivero, Antonio

C/ Fernan Gonzalez, 29 Esc. 1 1ºA
Tel.: 915 740 101
Previa cita

Suárez Calvo, Alicia

C/ Príncipe de Vergara, 53 (Entrada Calle Castelló, 80)
Tel.: 914 359 100
Previa cita

PREPARACIÓN AL PARTO

Línea Médica del Embarazo:
900 810 074 / 976 991 199

Escuela Española Educación Materna

C/ Ríos Rosas, 54 Bajo Izda
Tel.: 915 330 443
Previa cita

La especialidad está disponible en la APP Quiero cuidarme Más

El profesional sanitario puede gestionar las solicitudes de sus autorizaciones en caso de necesidad

Hospital San Rafael
Sánchez Caraset, Yolanda

C/ Serrano, 199
Tel.: 915 649 944 - 915 649 943
Previa cita

Hospital Vithas La Milagrosa

C/ Modesto Lafuente, 14
Tel.: 914 472 100 - 914 478 100
Previa cita

Prepara9
Bernal Bermúdez, Miguel

C/ Príncipe de Vergara, 53
Tel.: 912 176 752
Previa cita

Prepara9
Pacha Chamero, Mª Eugenia

C/ Joaquín Costa, 28
Tel.: 912 176 752
Previa cita

Quirón San José
Enriquez Arroyo, Maricela
García Ruiz, Natividad
Jiménez Carrera, Javier
Pacha Chamero, Mª Eugenia
Rico González, María del Pilar
Rivera Vigil, Lourdes Haydee
Rojas Robles, Karmele

C/ Cartagena, 111
Tel.: 910 687 000 - 902 024 747
Previa cita.

PSICOTERAPIA

Auramed Clínicas Médicas
Congregado Palomo, Andrea
Congregado Palomo, Claudia
Fernández Sánchez, Ángel Luis

C/ Hortaleza, 65-2ª Planta
Tel.: 915 222 283
De lunes a viernes de 8:30 a 16h. Previa cita

Centro Estudios Neurológicos
Méndez de Miguel, Paloma
Pérez Civitani, Christian
Rosell Lage, Cristina
Varela de Seijas Ocampos, Eva Tamara

C/ Columela, 13 1ºDcha
Tel.: 915 758 845 - 915 769 407
Previa cita

Centro Médico Gran Vía
Quirós Serrano, Eva
Ruano Estévez, Rosa Ángeles

C/ Gran Via, 67 7º Izda
Tel.: 915 474 940
Previa cita

Centro Médico Jaca
Sánchez González, Sara

C/ Alcala, 619
Tel.: 917 430 690
Previa cita

Centro Médico Maestranza

C/ Téllez, 30
Tel.: 915 020 301
Previa cita

Centro Médico Núñez De Balboa
Cornejo Martínez, Maria Rocio

C/ Nuñez de Balboa, 48 Pta Baja
Tel.: 914 449 867
Previa cita.

Es un municipio que pertenece a una agrupación de municipios a efectos de disponibilidad de medios.

Cita online: reserva una cita presencial.

Consulta virtual: chatea, habla o haz videollamada con esta especialidad.

Centro Médico Poza de la Sal
Molinero Ruiz, Mª Mar

C/ Poza de la Sal, 24
Tel.: 913 327 142
Previa cita

Cesime
Fernández Falcón, Judith
Gaillez Coll, Ana Paula

Avda. Aguilas, las, 2-B Local 3. Entrada por Calle Guareña
Tel.: 915 094 040 - 662 433 898
Previa cita

Clínica Mcd
De la Cuesta Hernández, Mª Gloria
Marín Tejero, Ángel

C/ Marques de Jura Real, 21
Tel.: 914 695 024
Previa cita

Clínica Sastre
Cortés Hevia Aza, Lucía
De Pablo Simon, Ana Belen
Guijarro García, Elena
Perello Serrano, Miriam

Avda. Ensanche Vallecas, 67
Tel.: 914 256 562
Previa cita

Clínica Sastre
Cortés Hevia Aza, Lucía
De la Vega Marcos Figueira, María
Fernandez Ruiz, Maria de los Angeles
Guijarro García, Elena
Reina Moreno, Ana

C/ Pilar de Madariaga Rojo, 11
Tel.: 914 256 562
De lunes a viernes de 8 a 14h y de 16 a 21h. Previa cita

Clínica Viriato
Revilla Barrero, Coral

C/ Viriato, 29 Local
Tel.: 914 445 000
Previa cita

Consultorio Dr. Manrique
Mendez Rico, Marta

C/ Tellez, 15 Bajo Local
Tel.: 915 013 386
Previa cita

CT Medical
Masedo Mejuto, María del Pilar

C/ Lonja de la Seda, 41
Tel.: 910 374 272
Previa cita

Hospital Viamed Virgen de la Paloma
Muñoz Rodriguez, Rudiger

C/ Loma, 1 Bajo
Tel.: 915 348 207
Previa cita.

Instituto Psiquiátrico IPSIAS
Fernández Cifuentes, Ruth
García del Río, María Nazaret
Saglimbeni, Josefina

C/ Cadarso, 21 Bajo
Tel.: 917 584 063
De lunes a viernes de 9 a 14h y de 17 a 20h. Previa cita

López Bautista, Amaya
Martinez Gomez, Alba

C/ Rodriguez San Pedro, 2-4º Puerta 406
Tel.: 911 878 782
Previa cita

Neuroadvance (NEA)
Benbunan Bentata, Bettina

La especialidad está disponible en la APP Quiero cuidarme Más

El profesional sanitario puede gestionar las solicitudes de sus autorizaciones en caso de necesidad

Casariego Vías, Clara

C/ Hilarion Eslava, 55 Planta 9º Puerta 3
Tel.: 912 594 483
De martes a viernes de 9:30 a 13h. Lunes martes y miércoles de 15 a 19h.

Paradigma XXI
Blanco San Segundo, Oscar Javier
Gallastegui Crestani, Natalia
García Revenga, Pilar
Gutiérrez Fides, Ulises
Gutiérrez Rodríguez, Marta
Mateo Rabanal, Patricia
Posada Tamayo, Iñaki

C/ Modesto Lafuente, 12 Bajo C
Tel.: 915 771 812
De lunes a viernes de 9 a 21h. Previa cita

Policlínico Hm Valdebebas

Avda. Juan Antonio Samaranch, 51
Tel.: 917 567 800
Previa cita

Portillo Martínez, Claudia
Rodríguez Méndez, Carlos Antonio

C/ Salle, la, 80-1º Izda.
Tel.: 658 535 883
De lunes a jueves de 10 a 14h y de 16 a 21h. Previa cita

Romero Javier, Veronica
Roncero Quintero, Marina
Rueda Sánchez, Loida

C/ Rodriguez San Pedro, 2-4º Puerta 406
Tel.: 911 878 782
Previa cita

PSIQUIATRÍA

Bonino Méndez, Luis Alfredo

C/ Arturo Soria, 105 1ª
Tel.: 914 130 061
Previa cita

Centro Estudios Neurológicos
Bolaño Mendoza, Sully
Suárez Meneses, José Antonio

C/ Columela, 13 1ºDcha
Tel.: 915 758 845 - 915 769 407
Previa cita

Centro Médico Carpetana
Mesa Suárez, Ana Judith
Pérez Iñigo Gancedo, José Luis

C/ Manuel Álvarez, 4
Tel.: 914 652 928 - 902 500 929
Previa cita

Centro Médico Montecarmelo
Missaghian Derajshan, Mina

C/ Monasterio de Oseira, 5 Local 2
Tel.: 914 214 812
Jueves de 16 a 20:30h. Previa cita

Centro Médico Montecarmelo
Missaghian Derajshan, Mina
Zamora García, Mª Isabel

Avda. Santuario de Valverde, 1-LOCAL
Tel.: 914 214 812
Jueves de 16 a 20:30h. Previa cita

Centro Médico Núñez De Balboa
Bañon González, Sara Mª
Prado Mendoza, Christian Jose

C/ Nuñez de Balboa, 48 Pta Baja
Tel.: 914 449 867
Previa cita.

Es un municipio que pertenece a una agrupación de municipios a efectos de disponibilidad de medios.

Cita online: reserva una cita presencial.

Consulta virtual: chatea, habla o haz videollamada con esta especialidad.

Clínica Mcd
Marín Herrera, Sebas Antonio Jesús

C/ Marques de Jura Real, 21
Tel.: 914 695 024
Previa cita

Clínica Santa Elena
Casado Prieto, María Ángeles

C/ Granja, la, 8
Tel.: 914 539 400 - 915 538 700
Previa cita

Clínica Sastre
Del Prado Navarro, Francisco Javier

C/ Pilar de Madariaga Rojo, 11
Tel.: 914 256 562
De lunes a viernes de 8 a 14h y de 16 a 21h. Previa cita

Instituto Psiquiátrico IPSIAS
Sanz García, Ana Isabel

C/ Cadarso, 21 Bajo
Tel.: 917 584 063
De lunes a viernes de 9 a 14h y de 17 a 20h. Previa cita

Izquierdo Yusta, Mª Cruz

C/ Alcalá, 433 1º B
Tel.: 913 207 046 - 917 431 316
De lunes a viernes de 8:30 a 13h de lunes a jueves de 16 a 18h. Previa cita

Martínez Ladrón, Juana

C/ Maldonado, 59 Bajo Izda
Tel.: 914 025 807 - 914 013 299
Previa cita

Psiquiatría y Psicología Plaza de España
Álvarez Cotoli, Paloma Gloria
Álvarez García, Isidro
Ávila Sánchez, María José
Gonzalez Rodriguez, Teresa
Rubio García, Iluminada

C/ Ventura Rodriguez, 5 1º B
Tel.: 915 425 842
De lunes a viernes de 16 a 20h

Rivera de los Arcos, Felipe

C/ Costa Rica, 16 Piso Bajo
Tel.: 913 000 462
Previa cita

R.M.N.

Affidea Clínica Fuensanta

C/ Arturo Soria, 17
Tel.: 912 908 111
Previa cita

Affidea H.San Francisco de Asís

C/ Joaquin Costa, 28
Tel.: 915 635 165 - 915 643 210
Previa cita

Centro Médico Carpetana
Manuela Jorquera Moya, Manuela

C/ Manuel Álvarez, 3
Tel.: 914 652 928 - 902 500 929
Previa cita

Centro Médico Maestranza
Artero Muñoz, Iván
Blanco García, David Francisco
Monedero Herrador, Gonzalo
Villa Pérez, Manuel

C/ Téllez, 30
Tel.: 915 020 301
Previa cita

Centro Médico Quirónsalud Valdebebas
Martín Pérez, Samuel

La especialidad está disponible en la APP Quiero cuidarme Más

El profesional sanitario puede gestionar las solicitudes de sus autorizaciones en caso de necesidad

Martínez-Galdámez Ruiz, Mario

C/ Jordi Sole Tura Esq.Av.J.Samarananch
Tel.: 910 631 300
Previa cita

Clínica Amstrong Internacional
Bergaz Hoyos, Fernando

C/ Guzman El Bueno, 102
Tel.: 915 358 790
Previa cita

Clínica la Luz

C/ Maestro Angel Llorca, 8
Tel.: 914 530 303 - 914 530 200
Previa cita

Clínica Santa Elena
Barbosa Rodríguez, José Luis
San Juan Robles, Cristina

C/ Granja, la, 8
Tel.: 914 539 400 - 915 538 700
Previa cita

Complejo hospitalario Ruber Juan Bravo

C/ Juan Bravo, 39
Tel.: 910 687 777 - 910 687 777
Previa cita

Hospital Beata Mª Ana de Jesús

C/ Doctor Esquerdo, 83 Hospital Beata
Tel.: 915 731 402 - 914 097 423
Previa cita

Hospital Ruber Juan Bravo 49
De la Fuente Gómez, Marina

C/ Juan Bravo, 49
Tel.: 910 687 999
Previa cita

Hospital San Rafael
Carrasco Rubio, Alfonso

C/ Serrano, 199
Tel.: 915 649 944 - 915 649 943
Previa cita

Hospital Univer.HM Sanchinarro

C/ Oña, 10
Tel.: 919 370 000 - 917 567 800
Previa cita

Hospital Universitario HM Madrid

Plaza Conde del Valle de Suchil, 16
Tel.: 919 370 000 - 914 476 600
Previa cita

Hospital Vithas La Milagrosa

C/ Modesto Lafuente, 14
Tel.: 914 472 100 - 914 478 100
Pedir hora

Hospital Vithas Madrid Aravaca

C/ La Salle, La, 12
Tel.: 915 129 000
Previa cita

Hospital Vithas Ntra. Sra. de América

C/ Arturo Soria, 103
Tel.: 912 143 100
Previa cita

Policlínico Hm Valdebebas
Agrela Rojas, Emilio

Avda. Juan Antonio Samaranch, 51
Tel.: 917 567 800
De lunes a viernes. Previa cita

Quirón San José
Albi Rodríguez, Gustavo
Alvarez Moreno, Elena
Alvarez Perez, Leire
Daimiel Naranjo, Isaac
Mollinedo, Diana Carina
Muñoz Carpio, Veronica

Es un municipio que pertenece a una agrupación de municipios a efectos de disponibilidad de medios.

Cita online: reserva una cita presencial.

Consulta virtual: chatea, habla o haz videollamada con esta especialidad.

Pastor Abascal, Ignacio
Sanchez Corral, Juan

C/ Cartagena, 111
Tel.: 910 687 000 - 902 024 747
Previa cita

Resona
De la Pedraja Gómez, Íñigo
Navarro Fernández-Hidalgo, Miguel
Pérez Parra, Alfonso
Pérez Sanz, Mª Pilar
Polidura Arruga, Carmen
Polo Moreno, José Manuel
Torrens Martinez, Javier

C/ Españoleto, 22-24
Tel.: 913 084 088
De lunes a viernes de 7:45 a 21:50h.
Sábados de 8 a 15h. Previa cita

Resonancia Abierta la Vaguada
Cariola Sanz, Sergio Cristian
Fernández Gil, Mª de los Ángeles

Plaza Fonsagrada, 1
Tel.: 917 312 396
Previa cita

RADIOLOGÍA DENTAL

Affidea Clínica Fuensanta

C/ Arturo Soria, 17
Tel.: 912 908 111
Previa cita

Centro Médico Carpetana
Aristizabal Rodriguez, Ruben Dario
Berardinelli Isea, Anna Elviar
Guevara de Haro, Pedro Vicente
López de Quintana Sáez, Santiago
Pachas Andia, Yosiph Emmanuele
Real Puerta, Miguel Ángel
Sarabia Gouveia, Deisy
Zamora Sanchez, Claudia

C/ Oca, 104
Tel.: 914 652 928 - 902 500 929
Previa cita

Clínica El Olivo. Vallecas
Caballero Villarreal, Sandra

C/ Montes de Barbanza, 29
Tel.: 912 314 964
Lunes de 10 a 14h y miércoles de 16 a 21h.
Previa cita

CT Medical
González Romero, María Isabel

C/ Lonja de la Seda, 41
Tel.: 910 374 272
Lunes de 10 a 14h. Lunes a viernes de 16h a 20h.

Dental Villaverde
Velarde Lozano, María Belén

C/ Asfalto, 11-LOC Es. Av. Real de Pinto,12
Villaverde Alto
Tel.: 649 688 182
De lunes a viernes de 10 a 20h. Sábados de 10 a 14h. Previa cita

Espacio de Salud Dental DKV Madrid

C/ Príncipe de Vergara, 80
Tel.: 915 633 881
De lunes a viernes de 9:30 a 14h y de 16 a 20h. Previa cita

Eveama

Paseo Castellana, 241 Bajos
Tel.: 913 156 239
Previa cita

RADIOLOGÍA GENERAL

Affidea Clínica Fuensanta
Maicas Roda, Mª del Carmen

La especialidad está disponible en la APP Quiero cuidarme Más

El profesional sanitario puede gestionar las solicitudes de sus autorizaciones en caso de necesidad

Minaya Bernardo, Javier

C/ Arturo Soria, 17
Tel.: 912 908 111
Previa cita

Agrupación Ginecologíca Española
Lopez Lafuente, Carlos
Maria Finol, Dulce
Paramo Camilleri, Alfonso
Ramirez Arrizabalaga, Maria del Mar

Paseo Eduardo Dato, 3 1ªPlanta
Tel.: 917 375 222
Previa cita

Albi Rodríguez, Gustavo

C/ Virgen de las Viñas, 9
Tel.: 913 313 933
Previa petición de hora

Asistencia Médica de Moratalaz
Ramírez Aguilar, Antonio Marcelo

C/ Camino de los Vinateros, 38 Entrada
Esquina Arroyo Belincoso 34
Tel.: 914 372 098
Previa cita.

Asura Salud

C/ Estrecho de Mesina, 9 Bajo. Local 1
Tel.: 916 033 553
Previa cita

Auramed Clínicas Médicas
Anicaman Orcon, Gloria
Aparcero Fuentes, Antonio

C/ Hortaleza, 65-2ª Planta
Tel.: 915 222 283
De lunes a viernes de 8:30 a 16h. Previa cita

Centro Clínico e Investigador Carmasalud
Grima Olmedo, José Mª

C/ Julian Camarillo, 59
Tel.: 911 730 837
Previa cita

Centro Clínico Zurbano
De Pedraza Pascual, Susana
García Díez, Susana
Hernández Maraver, José Pedro
La Banda Tejedor, José Pedro
Orduña Díez, M. del Prado

C/ Zurbano, 29 Bajo
Tel.: 913 084 774
De lunes a viernes de 8:30 a 14h y de 16 a 20:30h. Previa cita

Centro Médico Carpetana
Aristizabal Rodriguez, Ruben Dario
Batiray Polat, Abdulhamit
Berardinelli Isea, Anna Elviar
Deluca, Horacio Gabriel
Guevara de Haro, Pedro Vicente
López de Quintana Sáez, Santiago
Pachas Andia, Yosiph Emmanuele
Real Puerta, Miguel Ángel
Sarabia Gouveia, Deisy
Zamora Sanchez, Claudia

C/ Oca, 104
Tel.: 914 652 928 - 902 500 929
Previa cita

Centro Médico Carpetana
Aristizabal Rodriguez, Ruben Dario
Batiray Polat, Abdulhamit
Berardinelli Isea, Anna Elviar
Deluca, Horacio Gabriel
Guevara de Haro, Pedro Vicente
López de Quintana Sáez, Santiago
Pachas Andia, Yosiph Emmanuele
Real Puerta, Miguel Ángel
Vanegas Rodriguez, Jhon Edilberto

C/ Manuel Álvarez, 4
Tel.: 914 652 928 - 902 500 929
Previa cita

Es un municipio que pertenece a una agrupación de municipios a efectos de disponibilidad de medios.

Cita online: reserva una cita presencial.

Consulta virtual: chatea, habla o haz videollamada con esta especialidad.

Centro Médico Conde Orgáz
Maicas Roda, Mª del Carmen

C/ Algabeño, El, 119 Local
Tel.: 913 884 434
Previa cita

Centro Médico Gran Vía
De la Torre Fernández, Jesús
Rodríguez Colmenares, Javier

C/ Gran Via, 67 7º Izda
Tel.: 915 474 940
Previa cita

Centro Médico Infanta Mercedes
Grima Olmedo, José Mª
Pastor Sanz, Jose Fernando

C/ Infanta Mercedes, 8
Tel.: 915 796 705
Previa cita

Centro Médico Jaca
Arozamena Laso, Jose Manuel
Martín Rodríguez, Juan Luis

C/ Alcala, 619
Tel.: 917 430 690
Previa cita

Centro Médico Maestranza
Álvarez Méndez, María Luisa
Méndez Alonso, Santiago
Méndez Miguel, Ángel

C/ Téllez, 30
Tel.: 915 020 301
Previa cita

Centro Médico Maestranza Barajas
González Sánchez, Fernando
Méndez Miguel, Ángel

C/ Bahia de Gando, 1 Los Coronales
Tel.: 917 462 195
De lunes a viernes de 9 a 21h, sábados d e 10 a 14h. Previa cita

Centro Médico Pinar
Maicas Roda, Mª del Carmen

Avda. San Luis, 166
Tel.: 913 027 283
De lunes a viernes de 10 a 14h y de 16 a 20h. Previa cita

Centro Médico Quirónsalud Valdebebas
Martínez-Galdámez Ruiz, Mario

C/ Jordi Sole Tura Esq.Av.J.Samarananch
Tel.: 910 631 300
De lunes a viernes de 8 a 22h. Previa cita

Clínica Amstrong Internacional
Babé Romero, Juan

C/ Guzman El Bueno, 102
Tel.: 915 358 790
Previa cita

Clínica la Luz

C/ Maestro Angel Llorca, 8
Tel.: 914 530 303 - 914 530 200
Previa cita

Clínica Madrid
Carrasco Rubio, Alfonso

Paseo Castellana, 170
Tel.: 913 596 063
Previa cita

Clínica Mcd
Batiray Polat, Abdulhamit

C/ Marques de Jura Real, 21
Tel.: 914 695 024
Previa cita

Clínica Nuestra Señora del Rosario

C/ Príncipe de Vergara, 53
Tel.: 914 315 003
Previa cita

Clínica San Bernardo
López Sánchez, Feliciano

La especialidad está disponible en la APP Quiero cuidarme Más

El profesional sanitario puede gestionar las solicitudes de sus autorizaciones en caso de necesidad

Reynoso Palomino, Celina

C/ Jeronimo de la Quintana, 8
Tel.: 915 916 219
Previa cita

Clínica Santa Elena
Aristizabal Rodriguez, Ruben Dario
Bordegaray, Susana
Manuela Jorquera Moya, Manuela

C/ Granja, la, 8
Tel.: 914 539 400 - 915 538 700
Previa cita

Clínica Sastre
Ramírez Aguilar, Antonio Marcelo

Avda. Ensanche Vallecas, 67
Tel.: 914 256 562
De lunes a viernes de 8 a 14h y de 16 a 21h, sábados de 9 a 13h. Previa cita

Clínica Sastre
Carrero Álvaro, Juan

C/ Pilar de Madariaga Rojo, 11
Tel.: 914 256 562
De lunes a viernes de 8 a 14h y de 16 a 21h. Previa cita

Complejo hospitalario Ruber Juan Bravo

C/ Juan Bravo, 39
Tel.: 910 687 777 - 910 687 777
Previa cita

Ecografía Médica Madrid
Garijo López, Enriqueta
Herrero de Lucas, Francisco

C/ Joaquin Maria Lopez, 44 Bajo Izq.
Tel.: 607 904 574 - 914 135 467
De lunes a viernes de 9 a 14 y de 15 a 20h.
Previa cita

Ecografías América
Cerezo López, Eugenio

Francisco Silvela, 124 1ºizq.P
Tel.: 915 648 847 - 607 415 162
Previa cita

Gabinete de Ultrasonografía
Ramos Sanz, José

C/ O'Donnell, 49 Bajo Dcha
Tel.: 915 735 603 - 915 735 604
De 9 a 20 h. Previa cita

Gabinete Med. Delicias 65
Álvarez Luque, Arturo

Paseo Delicias, 65 Bloque A, Esc.1, Bajo
Tel.: 912 974 000
Previa cita

Gabinete Radiológico Dr.Pita

C/ María de Molina, 12 2ºDcha
Tel.: 915 617 831
De 10 a 13 h y de 17 a 19 h previa cita

Grima Olmedo, José Mª

C/ Montesa, 18
Tel.: 914 012 024
De lunes a viernes de 8 a 14h y de 16 a 20h. Previa cita

HM Gabinete Médico Velázquez

C/ Velázquez, 25 1ºB
Tel.: 915 777 773
Previa cita

Hospital Beata Mª Ana de Jesús

C/ Doctor Esquerdo, 83 Hospital Beata
Tel.: 915 731 402 - 914 097 423
Previa cita

Es un municipio que pertenece a una agrupación de municipios a efectos de disponibilidad de medios.

Cita online: reserva una cita presencial.

Consulta virtual: chatea, habla o haz videollamada con esta especialidad.

Hospital de Día Pío XII
Ramírez Aguilar, Antonio Marcelo

Cuest Sagrado Corazon, 4
Tel.: 913 598 419
Previa cita

Hospital Ruber Juan Bravo 49
De la Fuente Gómez, Marina

C/ Juan Bravo, 49
Tel.: 910 687 999
Previa cita

Hospital San Francisco de Asis

C/ Joaquin Costa, 28
Tel.: 915 617 100 - 915 630 360
Previa cita

Hospital Viamed Virgen de la Paloma

C/ Loma, 1 Bajo
Tel.: 915 348 207
Previa cita

Hospital Vithas La Milagrosa

C/ Modesto Lafuente, 14
Tel.: 914 472 100 - 914 478 100
Previa cita

Hospital Vithas Madrid Aravaca

C/ La Salle, La, 12
Tel.: 915 129 000
Previa cita

Hospital Vithas Ntra. Sra. de América

C/ Arturo Soria, 103
Tel.: 912 143 100
Previa cita

Ipacsa
Chramosta Valente, Josef Rafael

C/ Corazon de Maria, 63
Tel.: 914 130 161
Previa cita.

Muro de la Fuente, Avertano

C/ Narváez, 7 1 Dcha
Tel.: 914 314 882
Previa cita

Policlínica Meprysa
Pinedo del Campo, Juan Ignacio

C/ Montesa, 15
Tel.: 914 014 338 - 914 016 336
Previa cita

Policlínico Hm Valdebebas
Delgado Laguna, Ana Belén
López de la Guardia, Ulpiano

Avda. Juan Antonio Samaranch, 51
Tel.: 917 567 800
Previa cita

Quirón San José
Albi Rodríguez, Gustavo
Alvarez Moreno, Elena
Alvarez Perez, Leire
Arias Baldo, Paloma
Daimiel Naranjo, Isaac
Jiménez Mateo-Sidron, Fernando
Mollinedo, Diana Carina
Muñoz Carpio, Veronica
Nuñez Morante, Vanesa
Pacual Montero, Claudia
Pastor Abascal, Ignacio
Rodríguez León, Jose Alberto
Sanchez Corral, Juan
Tamarit Degenhardt, Ines

C/ Cartagena, 111
Tel.: 910 687 000 - 902 024 747
Previa cita

Resona
Pérez Sanz, Mª Pilar

C/ Españoleto, 22-24
Tel.: 913 084 088
Previa cita

La especialidad está disponible en la APP Quiero cuidarme Más

El profesional sanitario puede gestionar las solicitudes de sus autorizaciones en caso de necesidad

Unidad Ecografía Urológica
Lennie Zuccarino, Alberto Guillermo

C/ O'Donnell, 46 1ºE
Tel.: 915 045 753
Previa cita

RADIOLOGÍA HEMODINÁMICA

Cecam 2009
Fernández Avilés, Francisco

C/ Serrano, 199
Tel.: 915 633 439 - 915 649 943
Previa cita

Hospital Viamed Virgen de la Paloma
Moraleda Galván, Antonio

C/ Loma, 1 Bajo
Tel.: 915 348 207
Previa cita

Hospital Vithas Madrid Aravaca
Cazzaniga Bullon, Mario

C/ La Salle, La, 12
Tel.: 915 129 000
Previa cita

Hospital Vithas Ntra. Sra. de América
Urbano Garcia, Jose

C/ Arturo Soria, 103
Tel.: 912 143 100
Previa cita

REHABILITACIÓN

Aquiles Fisiosalud
Arroyo Riaño, Olga
García Delgado, Isabel

Camino de Vinateros, 3
Tel.: 914 398 814
Previa cita

Campo Moreno, José

C/ Francos Rodríguez, 56 1ºD y E
Tel.: 913 113 074
Previa cita

Centro de Recuperación y Fisioterapia
García Soro, José María

C/ Palencia, 48 Local 2,3 y 4
Tel.: 915 538 440
Previa cita

Centro IPTEM
Poblete Cabanillas, Carmen

C/ Núñez de Balboa, 85
Tel.: 917 556 156
Previa cita

Centro Médico Carpetana
Gallego Hierro, Leticia
Gutiérrez de León, María
Lobon Castro, Irene
Martin Cepero, Almudena
Mejuto Fernandez, Daniel
Miján Castro, María Eulália
Morales Cabezas, Matilde
Peña Vindel, Javier
Rodríguez de la Rua Franch, Julio
Sevilla Benítez, Marta

C/ Oca, 104
Tel.: 914 652 928 - 902 500 929
Previa cita

Centro Médico Gran Vía

C/ Gran Via, 67 7º Izda
Tel.: 915 474 940
Previa cita

Centro Médico Imersa
Palacios de Lago, Concepción

Paseo Reina Cristina, 15
Tel.: 915 015 400
Previa cita

Es un municipio que pertenece a una agrupación de municipios a efectos de disponibilidad de medios.

Cita online: reserva una cita presencial.

Consulta virtual: chatea, habla o haz videollamada con esta especialidad.

Centro Médico Zulaica
Galeano Santos, Carmen
Menéndez Viso, Ana
Sevilla Benítez, Marta

C/ Fernando El Catolico, 12
Tel.: 914 476 796
Previa cita

Clínica El Olivo. Vallecas
Bravo Corrales, José David

C/ Montes de Barbanza, 29
Tel.: 912 314 964
Previa cita

Clínica Honduras 7
Pérez Nieves, María Teresa

Paseo Habana, 137
Tel.: 913 504 918 - 913 505 424
Previa cita

Clínica la Luz
Martín Rodríguez, Jorge

C/ Maestro Angel Llorca, 8
Tel.: 914 530 303 - 914 530 200
Previa cita

Clínica Madrid
García Baró, Carlos

Paseo Castellana, 170
Tel.: 913 596 063
Previa cita

Clínica Portazgo
Higüero Hernanz, Fernando

C/ Rogelio Folgueras, 3 Local
Tel.: 914 911 757
De lunes a viernes de 9 a 13h. Previa cita

Clínica Rozalen
Algarra López, Rubén

C/ O'donnell, 49
Tel.: 915 044 411
De lunes a viernes de 8:30 a 20:30h Previa cita

Clínica Rozalen
Algarra López, Rubén

C/ Carlos Domingo, 21
Tel.: 914 658 464 - 915 044 411
De lunes a jueves de 9 a 13h y de 15 a 19:30h. Previa cita

Clínica Rozalen
Algarra López, Rubén

C/ Francisco Navacerrada, 10
Tel.: 913 613 141 - 915 044 411
De lunes a viernes de 10 a 13h y de 17 a 20h. Previa cita

Clínica Rozalén
Rozalén Pinedo, Manuel

C/ Corral de Almaguer, 13
Tel.: 915 044 411
Miércoles y jueves de 10 a 13h y de 16 a 20h. Previa cita

Clínica Rozalén
Rozalén Bustín, David Fernando

C/ Fernan Gonzalez, 15
Tel.: 915 044 411
Lunes de 10 a 14h. Previa cita

Clínica Santa Elena

C/ Granja, la, 8
Tel.: 914 539 400 - 915 538 700
Previa cita

La especialidad está disponible en la APP Quiero cuidarme Más

El profesional sanitario puede gestionar las solicitudes de sus autorizaciones en caso de necesidad

Clínica Viriato
Higüero Hernanz, Fernando

C/ Viriato, 29 Local
Tel.: 914 445 000
Previa cita

Corp. Fisiogestión - Cea Bermúdez
López Barba, Sonia Gema
Sanz Aguilera, Silvia

C/ Cea Bermudez, 66
Tel.: 914 514 640
De 8 a 21h. Previa cita

Corp. Fisiogestión-Plaza España

C/ Maestro Guerrero, 8
Tel.: 918 330 940
De 9 a 21h. Previa cita

Fisioburgocentro
Galeano Santos, Carmen

Paseo Acacias, 39
Tel.: 915 392 678
Previa cita.

Fisiocasa
Palacios de Lago, Concepción

Paseo Ermita del Santo, 40 Local Dcho
Tel.: 911 154 397
Previa cita

Fisiocor
Carrilero Ferrer, Julia
López de Lacey, Elsa María

Paseo Castellana, 121
Tel.: 915 980 371
Previa cita

Ipacsa
Carpintero Pérez, Paula

C/ Corazon de Maria, 63
Tel.: 914 130 161
Previa cita

Mablan Medical
Jiménez Ruiz, María Modesta

Cerro Minguete, 12 Bajo Pta. 38
Tel.: 910 494 852
Previa cita

Martínez Flórez, Isabel

C/ Costa Rica, 2 1º A-B
Tel.: 914 582 784
Previa cita

REHABILITACIÓN CARDIACA

Fisiocor
Álvarez-Vieitez Blanco, Antonio
Álvarez-Vieitez Bujanda, Borja Roque

Paseo Castellana, 121
Tel.: 915 980 371
Previa cita

Hospital San Rafael

C/ Serrano, 199
Tel.: 915 649 944 - 915 649 943
Previa cita

REHABILITACIÓN SUELO PÉLVICO

Albares Mansilla, Raquel

Plaza Luca de Tena, 9 1º(Entrada Semi Esq. Pso. Delicias, 46)
Tel.: 915 270 813
Previa cita

Clínica Rozalen
Rozalen Bustin, Manuel

C/ O'donnell, 49
Tel.: 915 044 411
Previa cita.

Clínica Rozalen
Guerra Jimenez, Monica

C/ Carlos Domingo, 21
Tel.: 914 658 464 - 915 044 411
Previa cita.

Es un municipio que pertenece a una agrupación de municipios a efectos de disponibilidad de medios.

Cita online: reserva una cita presencial.

Consulta virtual: chatea, habla o haz videollamada con esta especialidad.

Clínica Rozalen
Guerra Jimenez, Monica

C/ Francisco Navacerrada, 10
Tel.: 913 613 141 - 915 044 411
Previa cita.

Clínica Rozalén
Rozalen Bustin, Manuel

C/ Corral de Almaguer, 13
Tel.: 915 044 411
Previa cita

Clínica Rozalén
Rozalen Bustin, Manuel

C/ Fernan Gonzalez, 15
Tel.: 915 044 411
Previa cita

Corp. Fisiogestión - Cea Bermúdez
García Delgado, Laura
Herrero de Isidro, Isabel
López Barba, Sonia Gema

C/ Cea Bermudez, 66
Tel.: 914 514 640
De 8 a 21h. Previa cita

Corp. Fisiogestión - Plaza España
García Delgado, Laura
Herrero de Isidro, Isabel
López Barba, Sonia Gema

C/ Maestro Guerrero, 8
Tel.: 918 330 940
De 9 a 21h. Previa cita

REUMATOLOGÍA

Centro Clínico Betanzos 60
Plana Veret, Carlos

Avda. Betanzos, 60
Tel.: 917 304 202 - 917 302 684
Previa petición de hora

Centro Médico Carpetana
Tristano Romano, Antonio

C/ Oca, 104
Tel.: 914 652 928 - 902 500 929
Previa cita

Centro Médico Gran Vía
Godo, Javier Rodolfo

C/ Gran Via, 67 7º Izda
Tel.: 915 474 940
Previa cita

Centro Médico Infanta Mercedes
De Villa Alcazar, Luis Fernando

C/ Infanta Mercedes, 8
Tel.: 915 796 705
Previa cita.

Centro Médico Jaca
Martínez Cal, María Belén

C/ Alcala, 619
Tel.: 917 430 690
Previa cita

Centro Médico Maestranza
Criado Portero, Belén
Kanaffo Castelblanco, Samantha
Molina Larios, Rina Aicxa
Retuerto, Miriam

C/ Téllez, 30
Tel.: 915 020 301
Previa cita

Centro Médico Quirónsalud Valdebebas
Blázquez Cañamero, María Ángeles

C/ Jordi Sole Tura Esq.Av.J.Samarananch
Tel.: 910 631 300
De lunes a viernes de 8 a 22h. Previa cita

La especialidad está disponible en la APP Quiero cuidarme Más

El profesional sanitario puede gestionar las solicitudes de sus autorizaciones en caso de necesidad

Clínica Amstrong Internacional
González Fernández, Carlos Manuel

C/ Guzman El Bueno, 102
Tel.: 915 358 790
Previa cita

Clínica la Luz
De Juanes Montmeterme, Alexia

C/ Maestro Angel Llorca, 8
Tel.: 914 530 303 - 914 530 200
Previa cita

Clínica Santa Elena
Usón Jaeger, Jacqueline
Zubieta Tabernero, Angel Jaime

C/ Granja, la, 8
Tel.: 914 539 400 - 915 538 700
Previa cita

Clínica Sastre
Guzmán Castro, John Henry

Avda. Ensanche Vallecas, 67
Tel.: 914 256 562
De lunes a viernes de 8 a 14h y de 16 a 21h, sábados de 9 a 13h. Previa cita

Clínica Sastre
Plana Veret, Carlos

C/ Pilar de Madariaga Rojo, 11
Tel.: 914 256 562
De lunes a viernes de 8 a 14h y de 16 a 21h. Previa cita

Clinisalud

C/ Pingüino, 23
Tel.: 915 255 267
Previa cita

CM Ibiza 66
Sáez de Castillo, José I.

C/ Ibiza, 66-1º B
Tel.: 915 748 003
De lunes a viernes de 9:30 a 13:30h y de 14:30 a 20:30h. Previa cita

Hospital Ruber Juan Bravo 49
Enríquez Merayo, Eugénia
Galindo Izquierdo, María
Gerechter Fernández, Susana
Kanaffo Castelblanco, Samantha
Uriarte Ecenarro, Miren

C/ Juan Bravo, 49
Tel.: 910 687 999
Previa cita

Hospital San Francisco de Asis
González Martín, Jorge Juan

C/ Joaquin Costa, 28
Tel.: 915 617 100 - 915 630 360
Previa cita

Hospital Vithas La Milagrosa
Blanco Cáceres, Boris Anthony

C/ Modesto Lafuente, 14
Tel.: 914 472 100 - 914 478 100
Previa cita.

López Robledillo, Juan Carlos
Rabadán Rubio, Elena

C/ Doctor Esquerdo, 83
Tel.: 915 732 022 - 915 044 488
De lunes a viernes 9 a 14h y de 16 a 20h
Previa cita

Morell Hita, Jose Luis

C/ Fermin Caballero, 47
Tel.: 917 306 678
Previa cita

Es un municipio que pertenece a una agrupación de municipios a efectos de disponibilidad de medios.

Cita online: reserva una cita presencial.

Consulta virtual: chatea, habla o haz videollamada con esta especialidad.

Policlínico Hm Valdebebas
González Martín, Jorge Juan

Avda. Juan Antonio Samaranch, 51
Tel.: 917 567 800
Previa cita

T.A.C.

Affidea Clínica Fuensanta

C/ Arturo Soria, 17
Tel.: 912 908 111
Previa cita

Clínica Amstrong Internacional
Fernández Alarza, Antonio Fernando

C/ Guzman El Bueno, 102
Tel.: 915 358 790
Previa cita.

Clínica la Luz

C/ Maestro Angel Llorca, 8
Tel.: 914 530 303 - 914 530 200
Previa cita

Clínica Santa Elena
Barbosa Rodríguez, José Luis
San Juan Robles, Cristina

C/ Granja, la, 8
Tel.: 914 539 400 - 915 538 700
Previa cita

Complejo hospitalario Ruber Juan Bravo

C/ Juan Bravo, 39
Tel.: 910 687 777 - 910 687 777
Previa cita

Hospital Beata Mª Ana de Jesús

C/ Doctor Esquerdo, 83 Hospital Beata
Tel.: 915 731 402 - 914 097 423
Previa cita

Hospital Ruber Juan Bravo 49
De la Fuente Gómez, Marina

C/ Juan Bravo, 49
Tel.: 910 687 999
Previa cita

Hospital San Rafael

C/ Serrano, 199
Tel.: 915 649 944 - 915 649 943
Previa cita

Hospital Univer.HM Sanchinarro

C/ Oña, 10
Tel.: 919 370 000 - 917 567 800
Previa cita

Hospital Universitario HM Madrid

Plaza Conde del Valle de Suchil, 16
Tel.: 919 370 000 - 914 476 600
Previa cita

Hospital Vithas La Milagrosa

C/ Modesto Lafuente, 14
Tel.: 914 472 100 - 914 478 100
Previa cita

Hospital Vithas Madrid Aravaca

C/ La Salle, La, 12
Tel.: 915 129 000
Previa cita

Hospital Vithas Ntra. Sra. de América

C/ Arturo Soria, 103
Tel.: 912 143 100
Previa cita

Quirón San José
Albi Rodríguez, Gustavo
Alvarez Moreno, Elena
Alvarez Perez, Leire
Daimiel Naranjo, Isaac
Mollinedo, Diana Carina
Muñoz Carpio, Veronica
Pastor Abascal, Ignacio

La especialidad está disponible en la APP Quiero cuidarme Más

El profesional sanitario puede gestionar las solicitudes de sus autorizaciones en caso de necesidad

Sanchez Corral, Juan

C/ Cartagena, 111
Tel.: 910 687 000 - 902 024 747
Previa cita

Resona
De la Pedraja Gómez, Íñigo
Navarro Fernández-Hidalgo, Miguel
Pérez Parra, Alfonso
Pérez Sanz, Mª Pilar
Polidura Arruga, Carmen
Polo Moreno, José Manuel
Torrens Martinez, Javier

C/ Españoleto, 22-24
Tel.: 913 084 088
De lunes a viernes de 7:45 a 21:50h.
Sábados de 8 a 15h. Previa cita

UNIDAD DE SUEÑO

Centro Estudios Neurológicos
Iglesias Alonso, Lorena María

C/ Columela, 13 1ºDcha
Tel.: 915 758 845 - 915 769 407
Previa cita

Servicio de Oxigenoterapia

C/ Orense, 34 3ª Planta
Tel.: 900 810 073 - 900 810 072
Previa cita

UROLOGÍA

Andrología y Urología Especializada
Cabrera Cabrera, José Andrés

C/ Fernandez de la Hoz, 45
Tel.: 914 447 399 - 914 473 400
Previa cita

Auramed Clínicas Médicas
Chehaitli Chehaitli, Ali

C/ Hortaleza, 65-2ª Planta
Tel.: 915 222 283
De lunes a viernes de 8:30 a 16h. Previa cita

Cabrera Pérez, Javier

Ronda Caballero de la Mancha, 75
Tel.: 913 721 662
Previa cita

Calvo Haro, Rafael

C/ Don Ramón de la Cruz, 70 2º Dcha.
Tel.: 913 093 244
De Lunes a jueves de 15:30 a 17:30 h y jueves de 10 a 11:30 h previa cita

Carbonero García, Manuel

C/ Fermin Caballero, 47
Tel.: 917 306 678
De lunes a viernes de 9 a 20h Previa cita

Centro Médico Carpetana
Arance Gil, Ignacio
Duarte Añez, Juan Carlos
Pabón Cruz, María Rebeca
Rodríguez González, Alberto
Saenz Calzada, David Manuel

Via Carpetana, 177
Tel.: 914 652 928 - 902 500 929
Previa cita

Centro Médico Conde Orgáz
Mainez Rodríguez, Juan Antonio

C/ Algabeño, El, 119 Local
Tel.: 913 884 434
Previa cita

Centro Médico Gran Vía
Hermida Gutiérrez, Juan Francisco

C/ Gran Via, 67 7º Izda
Tel.: 915 474 940
Previa cita

Es un municipio que pertenece a una agrupación de municipios a efectos de disponibilidad de medios.

Cita online: reserva una cita presencial.

Consulta virtual: chatea, habla o haz videollamada con esta especialidad.

Centro Médico Infanta Mercedes
Diz Rodríguez, Manuel Ramón

C/ Infanta Mercedes, 8
Tel.: 915 796 705
Previa cita

Centro Médico Jaca
Fernández del Álamo, Julio

C/ Alcala, 619
Tel.: 917 430 690
De 9 a 14h y de 16 a 21h. Previa cita

Centro Médico Maestranza
Durán Merino, Ramón
Lledó García, Enrique
Martín Vivas, Cristina
Rodríguez Vallejo, José María
Vázquez Alba, David

C/ Téllez, 30
Tel.: 915 020 301
Previa cita

Centro Médico Maestranza Barajas
Rodríguez Vallejo, José María
Turó Antona, Jorge
Vázquez Alba, David

C/ Bahia de Gando, 1 Los Coronales
Tel.: 917 462 195
Previa cita

Centro Médico Núñez De Balboa
Cabrera Pérez, Javier
Rodríguez Vallejo, José María

C/ Nuñez de Balboa, 48 Pta Baja
Tel.: 914 449 867
De lunes a viernes de 8 a 20h. Previa cita

Centro Médico Pinar
Mainez Rodríguez, Juan Antonio

Avda. San Luis, 166
Tel.: 913 027 283
De lunes a viernes de 10 a 14h y de 16 a 20h. Previa cita

Centro Médico Quirónsalud Valdebebas
Cambronero Santos, Javier

C/ Jordi Sole Tura Esq.Av.J.Samarananch
Tel.: 910 631 300
De lunes a viernes de 8 a 22h. Previa cita

Centro Médico Vademécum
Mayor Sánchez, Juan José

C/ General Ampudia, 4
Tel.: 914 411 924
Previa cita

Cistab Urología
Cisneros Ledo, Jesús
Tabernero Gómez, Ángel José

C/ Maestro Angel Llorca, 8
Tel.: 914 530 270
Previa cita

Clínica Amstrong Internacional
Cisneros Ledo, Jesús

C/ Guzman El Bueno, 102
Tel.: 915 358 790
Previa cita

Clínica la Luz
Álvarez Maestro, Mario Eduardo
Cisneros Ledo, Jesús
Duarte Ojeda, José Mª
García Gómez, Borja
García Mediero, José María
Iglesias Prieto, José Ignacio
Lozano Lozano, Teodoro
Machuca Santa Cruz, Francisco Javier
Orozco Fariñas, Rodolfo Esteban

La especialidad está disponible en la APP Quiero cuidarme Más

El profesional sanitario puede gestionar las solicitudes de sus autorizaciones en caso de necesidad

Rodríguez de Bethencourt, Fermín
Sánchez Molina, Susana
Tabernero Gómez, Ángel José

C/ Maestro Angel Llorca, 8
Tel.: 914 530 303 - 914 530 200
Previa cita

Clínica Madrid
Ortin García-Nieto, Marino

Paseo Castellana, 170
Tel.: 913 596 063
Previa cita

Clínica Mcd
García Paños, José Manuel

C/ Marques de Jura Real, 21
Tel.: 914 695 024
Previa cita

Clínica Nuestra Señora del Rosario
Castillón Vela, Ignacio Tomás

C/ Príncipe de Vergara, 53
Tel.: 914 315 003
Previa cita

Clínica Santa Elena
Burgos Revilla, Francisco Javier
Gomez Dos Santos, Victoria
Martín Martínez, José Carlos
Saenz Medina, Javier

C/ Granja, la, 8
Tel.: 914 539 400 - 915 538 700
Previa cita

Clínica Sastre
Salman Moh'd, Suleiman

Avda. Ensanche Vallecas, 67
Tel.: 914 256 562
De lunes a viernes de 8 a 14h y de 16 a 21h, sábados de 9 a 13h. Previa cita

Clínica Sastre
Salman Moh'd, Suleiman

C/ Pilar de Madariaga Rojo, 11
Tel.: 914 256 562
De lunes a viernes de 8 a 14h y de 16 a 21h. Previa cita

Clinisalud
Orozco Fariñas, Rodolfo Esteban

C/ Pingüino, 23
Tel.: 915 255 267
Previa cita

Complejo hospitalario Ruber Juan Bravo
Acosta Reveles, Marco Antonio
Celada Luis, Guillermo
Duarte Añez, Juan Carlos
Fernández Borrel, Anastasio
Pabón Cruz, María Rebeca
Peinado Ibarra, Francisco
Teba del Pino, Fernando

C/ Juan Bravo, 39
Tel.: 910 687 777 - 910 687 777
Previa cita

Diz Rodríguez, Manuel Ramón

C/ Modesto Lafuente, 14
Tel.: 914 473 400
Previa cita

Diz Rodríguez, Manuel Ramón

Plaza Conde del Valle de Suchil, 16
Tel.: 914 476 600
Previa cita

Fernández González, María I.
Serrano Pascual, Álvaro

C/ Juan Bravo, 39
Tel.: 914 022 100
Previa cita

Es un municipio que pertenece a una agrupación de municipios a efectos de disponibilidad de medios.

Cita online: reserva una cita presencial.

Consulta virtual: chatea, habla o haz videollamada con esta especialidad.

Gabinete Med. Delicias 65
Moreno Reyes, Antonio

Paseo Delicias, 65 Bloque A, Esc.1, Bajo
Tel.: 912 974 000
De lunes a viernes de 8:30 a 13:30h y de 16:30 a 20:30h. Previa cita

García Marcos, Jesús Hilario

C/ Condes del Val, 18 Bajo izquierda
Tel.: 915 548 420
Previa cita

Hernández Villaverde, Alfredo

C/ Granja, la, 8
Tel.: 914 539 400
De Lunes a jueves tardes previa cita

Hospital Beata Mª Ana de Jesús
Abad Lopez, Pablo
Pérez-Lanzac Lorca, Alberto

C/ Doctor Esquerdo, 83 Hospital Beata
Tel.: 915 731 402 - 914 097 423
Previa cita.

Hospital Fuensanta
Fernández Arjona, Manuel
Herranz Fernández, Luis Míguel
López Sánchez, David

C/ Arturo Soria, 17
Tel.: 914 100 200
Previa cita

Hospital Ruber Juan Bravo 49
Benítez Sala, Raúl
Córdoba Martínez, Luis Alberto
Martín Oses, Eduardo
Pérez Ortiz, Mª Gema

C/ Juan Bravo, 49
Tel.: 910 687 999
Previa cita

Hospital San Francisco de Asis

C/ Joaquin Costa, 28
Tel.: 915 617 100 - 915 630 360
Previa cita.

Hospital San Rafael
De la Morena Gallego, José Manuel
De Palacio España, Andres
Fernandez Conejo, Gillermo
Fernandez Fernandez, Eldiberto
Garcia Navas, Ricardo
García-Matres Cortés, María
Gonzalez-Chamorro Ladron, Fernando

C/ Serrano, 199
Tel.: 915 649 944 - 915 649 943
Previa cita

Hospital Viamed Virgen de la Paloma
Martín Sánchez, Francisco
Pérez-Lanzac Lorca, Alberto

C/ Loma, 1 Bajo
Tel.: 915 348 207
Previa cita

Hospital Vithas La Milagrosa
Lledó García, Enrique
Martínez Salamanca, Juan Ignacio

C/ Modesto Lafuente, 14
Tel.: 914 472 100 - 914 478 100
Previa cita.

Hospital Vithas Madrid Aravaca
Avellana Fontanella, J. Antonio

C/ La Salle, La, 12
Tel.: 915 129 000
Previa cita

Hospital Vithas Ntra. Sra. de América
Escalera Almendros, Carlos Alberto
Lledó García, Enrique

La especialidad está disponible en la APP Quiero cuidarme Más

El profesional sanitario puede gestionar las solicitudes de sus autorizaciones en caso de necesidad

Serrano Liesa, Miriam

C/ Arturo Soria, 103
Tel.: 912 143 100
Previa cita

Iglesias Prieto, José Ignacio

C/ Serrano, 129
Tel.: 918 261 704
Previa cita

Instituto Urológico Igb
Galmés Belmonte, Ignacio

C/ Alcalá, 85 1º Izq.
Tel.: 915 771 755
Previa cita

Lyx Instituto de Urologia
Fraile Poblador, Agustín
Martín Vivas, Cristina
Martínez Salamanca, Juan Ignacio

Avda. General Peron, 20
Tel.: 915 134 950
De lunes a jueves de 10 a 19:30h. Viernes de 10 a 14h.

Lyx Instituto de Urologia
Coloma del Peso, Almudena
Fernández Lucas, Cristina
Fernández Pascual, Esau
Fraile Poblador, Agustín
Garrido Abad, Pablo
Gimeno Collado, Alfonso
Linares Espinos, Estefania
Martín Vivas, Cristina
Martínez Ballesteros, Claudio
Martínez Salamanca, Juan Ignacio
Rengifo Abbad, Diego
Rodríguez Vallejo, José María
Sola Galarza, Ignacio

Urdaneta Pignalosa, Guillermo

C/ Maria de Molina, 22 1º Izda.
Tel.: 915 134 950
De lunes a viernes de 10 a 19:30h. Previa cita

Policlínico Hm Valdebebas
Justo Quintas, Juan
Romero Otero, Javier

Avda. Juan Antonio Samaranch, 51
Tel.: 917 567 800
Previa cita

Quijano Barroso, Pablo

C/ Modesto Lafuente, 14
Tel.: 914 473 400
Lunes, miércoles, jueves y viernes de 16 a 19h. Previa cita

Quirón San José
Alcojor Ballesteros, Igancio
Cambronero Santos, Javier
Feltes Ochoa, Javier
López-Tello García, Jorge Juan
Paños Fagundo, Eva Victoria
Portilla Eastmond, Alejandra

C/ Cartagena, 111
Tel.: 910 687 000 - 902 024 747
Previa cita

Renav
Avellana Fontanella, J. Antonio

C/ La Salle, 12
Tel.: 915 129 000
Previa cita

Roc Urología
Celada Luis, Guillermo

Es un municipio que pertenece a una agrupación de municipios a efectos de disponibilidad de medios.

Cita online: reserva una cita presencial.

Consulta virtual: chatea, habla o haz videollamada con esta especialidad.

Medina Polo, José

C/ Jose Silva, 7
Tel.: 917 444 100
Previa cita

Ruiz de Burgos Moreno, Juan

C/ Príncipe de Vergara, 13 3 B
Tel.: 915 779 632
Previa cita

Unidad de Urología Madrid
Clemente Ramos, Luis Mª

C/ Condes del Val, 18 Bajo Izq.
Tel.: 910 133 966
Previa cita

Unidad Urodinamica Valdehita
Ramos Roncero, Carlos

C/ Juan Bravo, 53-1ºA
Tel.: 915 630 538 - 659 076 505
Previa cita

Urología Aplicada
Bueno Chomón, Gonzalo
Díez Cordero, José María
Leibar Tamayo, Asier
Moralejo Garate, Mercedes

C/ Salle, la, 12 Hosp. Vithas Pardo Aravaca
Tel.: 915 129 000
Previa cita

Urologia Avanzada de Madrid
Brime Menéndez, Ricardo
Celada Luis, Guillermo
Garcia Rojo, Esther
Guerrero Ramos, Félix
Justo Quintas, Juan
Romero Otero, Javier

C/ Oña, 10
Tel.: 914 522 492
Previa cita

Urología Dr. Escalera
Camacho Rovira, Daniel
Egui Rojo, Maria Alejandra
Escalera Almendros, Carlos Alberto
Serrano Liesa, Miriam

C/ Joaquín Costa, 28
Tel.: 915 617 100
Previa cita

Urología Integral Arance y Tamayo
Arance Gil, Ignacio
Tamayo Ruiz, Juan Carlos

Joaquín Costa, 28
Tel.: 915 630 360
Lunes, miércoles y viernes de 17 a 19:30 h.
Previa cita

Urología López - Fando
López-Fando Lavalle, Luis

C/ Joaquín Costa, 28
Tel.: 915 617 100
De lunes a jueves de 16 a 19:30h Previa cita

Urología Madrid
Paños Lozano, Pedro

C/ Doctor Esquerdo, 83
Tel.: 914 097 423
Previa cita

Unidades Multidisciplinares

TRATAMIENTO DEL DOLOR

Centro Médico Quirónsalud Valdebebas
Abejón González, David

C/ Jordi Sole Tura Esq.Av.J.Samarananch
Tel.: 910 631 300
De lunes a viernes de 8 a 22h. Previa cita

Clínica la Luz
Angulo Lezamiz, Alejandro
Bedmar Cruz, Mª Dolores
Díaz Mouriz, Antonio
Suarez Cobian, Ana

La especialidad está disponible en la APP Quiero cuidarme Más

El profesional sanitario puede gestionar las solicitudes de sus autorizaciones en caso de necesidad

Vidal Marcos, Alfonso

C/ Maestro Angel Llorca, 8
Tel.: 914 530 303 - 914 530 200
Previa cita

Clínica Nuestra Señora del Rosario
Alonso Chico, Ángel
De la Gala García, Francisco Andrés

C/ Príncipe de Vergara, 53
Tel.: 914 315 003
Previa cita

Clínica Santa Elena
Brazao Lusitano de Freitas, María Isabel
De Andrés Ares, Javier
Moñino Ruiz, Pedro

C/ Granja, la, 8
Tel.: 914 539 400 - 915 538 700
Previa cita

Complejo hospitalario Ruber Juan Bravo
Abejón González, David
De Madariaga Muñoz, María
Márquez Garrido, Gemma Maria
Monzón Rubio, Eva Mª
Pascual Domingo, Teresa Lupiciana
Zamora Garcia, Alejandro

C/ Juan Bravo, 39
Tel.: 910 687 777 - 910 687 777
Previa cita

Hernández García, José Maria

C/ Arturo Soria, 103
Tel.: 910 149 975
Previa cita

Hospital Fuensanta
Mendiola de la Osa, Agustín
Vasquez Caicedo Muñoz, Moises

C/ Arturo Soria, 17
Tel.: 914 100 200
Previa cita.

Hospital Ruber Juan Bravo 49
Abejón González, David
Arango Uribe, Sara
Fuentes Ramírez, María Lorenza
Horas Barrera, Carlos
Márquez Garrido, Gemma Maria
Monzón Rubio, Eva Mª
Pascual Domingo, Teresa Lupiciana
Zamora Garcia, Alejandro

C/ Juan Bravo, 49
Tel.: 910 687 999
Previa cita

Hospital San Rafael
González Montero, Lucio
Orts Castro, Alejandro

C/ Serrano, 199
Tel.: 915 649 944 - 915 649 943
Previa cita

Hospital Viamed Virgen de la Paloma
Aguilar Godoy, José

C/ Loma, 1 Bajo
Tel.: 915 348 207
Previa cita.

Hospital Vithas La Milagrosa
Delgado Cidranes, Ernesto

C/ Modesto Lafuente, 14
Tel.: 914 472 100 - 914 478 100
Previa cita

Es un municipio que pertenece a una agrupación de municipios a efectos de disponibilidad de medios.

Cita online: reserva una cita presencial.

Consulta virtual: chatea, habla o haz videollamada con esta especialidad.

Painless Medical Services
Hernández Ferreras, Ignacio Javier

C/ La Salle, 12
Tel.: 915 129 000
Previa cita

Quirón San José
Abad Salom, Cristina
Abejón González, David
Arango Uribe, Sara
Fajardo Pérez, Mario Inaudis
Gonzalez Jimenez, Raquel
Márquez Garrido, Gemma Maria
Monzón Rubio, Eva Mª
Ríos Llorente, Alberto
Zamora Garcia, Alejandro

C/ Cartagena, 111
Tel.: 910 687 000 - 902 024 747
Previa cita

Silberberg Medical Sports Center
Herrero Trujillano, Manuel Agustín

C/ Arturo Soria, 105-107 Hospital Vithas Nuestra Sra. de América
Tel.: 914 130 061
Previa cita

UNIDAD DE DOLOR

Clínica Nuestra Señora del Rosario

C/ Príncipe de Vergara, 53
Tel.: 914 315 003
Previa cita

Hospital San Francisco de Asis

C/ Joaquin Costa, 28
Tel.: 915 617 100 - 915 630 360
Previa cita

Hospital Vithas Madrid Aravaca

C/ La Salle, La, 12
Tel.: 915 129 000
Previa cita

MADRID PROVINCIA

AJALVIR

ATENCIÓN PRIMARIA

MEDICINA GENERAL O DE FAMILIA

Línea Médica:
900 810 074 / 976 991 199

C.P.: 28864
Cemaj Esp y Emergencias
Higueras Casares, Mª Victoria
Peña Redondo, Hernando
Pérez Sánchez, Miguel
Torre Méndez, Adriana Beatriz
Vivas Guerrero, Ángelica Marina

Ctra. Ajalvir A Daganzo KM 0.3
Tel.: 918 844 089
De lunes a viernes de 8 a 20:30h

PEDIATRÍA

Línea Médica Pediátrica:
900 810 074 / 976 991 199

C.P.: 28864
Cemaj Esp y Emergencias
Higueras Casares, Mª Victoria
Torre Méndez, Adriana Beatriz

Ctra. Ajalvir A Daganzo KM 0.3
Tel.: 918 844 089
De lunes a viernes 8 a 20:30h

La especialidad está disponible en la APP Quiero cuidarme Más

El profesional sanitario puede gestionar las solicitudes de sus autorizaciones en caso de necesidad

ENFERMERÍA

C.P.: 28864
Cemaj Esp y Emergencias
Mera García, María Oliva

Ctra. Ajalvir A Daganzo KM 0.3
Tel.: 918 844 089
Previa cita

ALCALÁ DE HENARES

ATENCIÓN PRIMARIA

MEDICINA GENERAL O DE FAMILIA

Línea Médica:
900 810 074 / 976 991 199

C.P.: 28801
Clínica la Luz
Álvarez Proenza, Yahomara

C/ Cervantes, 29 1ºD
Tel.: 918 882 636
De lunes a viernes 9:30 a 19:30h. Sábados de 10 a 14h

Gámez Ocaña, Ana Mª

C/ Libreros, 22-1ºB
Tel.: 918 893 389
De lunes a jueves de 9:30 a 13h y de 16 a 19:30h. Previa cita

Gracia Pérez, Mª Isabel

C/ Libreros, 22 1ºB Clínica Libreros
Tel.: 918 893 389
Previa cita

C.P.: 28804
Consultorio Médico Aguadores
Caballero Murillo, José Francisco

Paseo Aguadores, 1 Bajo
Tel.: 628 983 975
De lunes a viernes de 10 a 13h. Lunes, miércoles y viernes de 17 a 20h

C.P.: 28805
Centro Médico Complutense
Jodar Alonso, Salvador
Ledesma Sanz, Enrique
Martínez Cancio, Liliana
Ortega Lamús, Jesús Manuel
Ostalé Yebra, Luis M.
Sobrino Rodríguez, Félix

Via Complutense, 77
Tel.: 918 820 189
De Lunes a Viernes de 9:30 a 14h y 17 a 20:30h previa cita

Mata Guijarro, Jaime

C/ Barberan Y Collar, 6 Bjo. D
Tel.: 918 804 453
Previa cita

C.P.: 28806
C. Médico Quironsalud Valle de Henares
Caballero Tena-Davila, Teresa
Hayavi Dugueri, Jaber
Mayor Lázaro, Luis

C/ República Dominicana, 6
Tel.: 918 775 780
Previa cita

Es un municipio que pertenece a una agrupación de municipios a efectos de disponibilidad de medios.

Cita online: reserva una cita presencial.

Consulta virtual: chatea, habla o haz videollamada con esta especialidad.

PEDIATRÍA

Línea Médica Pediátrica:
900 810 074 / 976 991 199

C.P.: 28801
Hospital HM Vallés
Jabón Serradilla, Ángel

C/ Santiago, 14
Tel.: 919 370 000 - 902 089 800
Previa cita

C.P.: 28806
C. Médico Quironsalud Valle de Henares
Laorden Ferrero, Luis

C/ República Dominicana, 6
Tel.: 918 775 780
Previa cita

ENFERMERÍA

C.P.: 28801
Clínica la Luz
Guzmán Valle, Indira

C/ Cervantes, 29 1ºD
Tel.: 918 882 636
De lunes a viernes 9:30 a 19:30h. Sábados de 10 a 14h

C.P.: 28805
Centro Médico Complutense
Ruano Cuesta, María del Pilar

Via Complutense, 77
Tel.: 918 820 189
Previa Cita

C.P.: 28806
C. Médico Quironsalud Valle de Henares
Blanco Jorge, Patricia

C/ República Dominicana, 6
Tel.: 918 775 780
Previa cita

FISIOTERAPIA

C.P.: 28807
Centro Med. Rehabilitación San Fernando
Arjona Barbero, Paloma
Martín Gibaja, Laura
Santa Martínez, Carlos

C/ Parque San Fernando, 4 Local
Tel.: 918 796 757
Previa cita

ODONTOLOGÍA - ESTOMATOLOGÍA

C.P.: 28801
Clínica Dental Tinte
Ordoñez Tardieu, Marta
Puello Farias, Ariadna

C/ Tinte, 1-2ºD
Tel.: 918 885 656
De lunes a viernes mañana y tarde. Previa cita

C.P.: 28803
Clínica Dental Cident
Flores Berenguer, José María

C/ Rio Manzanares, 4 Zona Nuevo Alcalá
Tel.: 918 881 212
De lunes a jueves de 9:30 a 13:30h y de 16:30 a 20:30h, viernes de 9:30 a 13:30h

C.P.: 28804
Guzmán Aldana, Sandra

Avda. Juan de Austria, 28
Tel.: 911 827 130
De lunes a viernes de 10 a 14h y de 16 a 20h. Previa cita

C.P.: 28806
Clínica Avicenna
Cebrián Vicente, Fernando
García Martos, Pablo
Jiménez Melero, Andrea

La especialidad está disponible en la APP Quiero cuidarme Más

El profesional sanitario puede gestionar las solicitudes de sus autorizaciones en caso de necesidad

Valle Rodríguez, Carolina

Avda. Alcarria, 7 Bajo Local
Tel.: 911 685 511
De lunes a viernes de 10 a 14h y de 16 a 20h. Previa cita

C.P.: 28807
Eveama
Abreu de Betomeu, Margarita
Álvarez Madariaga, Aitor
Cabañas, Nieves
Guzmán Camacho, Elena
Lorena Limia, Lorenzo
Maldonado, Alfredo
Páez Egido, Antonio
Peñalosa Bustamante, Esperanza
Rueda Sánchez, Javier
Zuria López, Gerandro

C/ Emilio Castelar, 4 Bajos
Tel.: 918 810 049
Previa cita

PODOLOGÍA

C.P.: 28801
Podoactiva Alcalá
Iruel Rubio, Juan

C/ Tinte, 2
Tel.: 911 594 646
Previa cita

C.P.: 28806
Clínica Avicenna
Lunar Silva, Manuel

Avda. Alcarria, 7 Bajo Local
Tel.: 911 685 511
Previa cita

C.P.: 28807
Centro Med. Rehabilitación San Fernando
Valero Medina, María Luisa

C/ Parque San Fernando, 4 Local
Tel.: 918 796 757
Previa cita

ATENCIÓN ESPECIALIZADA

ALERGOLOGÍA

C. Médico Quironsalud Valle de Henares
García Loria, John Anthony
Polo Sanchez, Francisco Javier

C/ República Dominicana, 6
Tel.: 918 775 780
Previa cita

Centro Médico Complutense
Blázquez Fernández, María

Via Complutense, 77
Tel.: 918 820 189
Lunes y miércoles de 16 a 19:30 h y viernes de 10 a 13:30h previa cita

Hospital HM Vallés
Cárdenas Contreras, Remedios
San Andrés Larrea, Federico

C/ Santiago, 14
Tel.: 919 370 000 - 902 089 800
Pedir hora.

ANATOMÍA PATOLÓGICA

C. Médico Quironsalud Valle de Henares

C/ República Dominicana, 6
Tel.: 918 775 780
Previa cita

Policlínico HM Cruz Verde
Cuevas Santos, Jesús

Plaza Cruz Verde, 1 3
Tel.: 918 775 454 - 902 089 700
Previa cita

Es un municipio que pertenece a una agrupación de municipios a efectos de disponibilidad de medios.

Cita online: reserva una cita presencial.

Consulta virtual: chatea, habla o haz videollamada con esta especialidad.

ANGIOLOGÍA Y C. VASCULAR

C. Médico Quironsalud Valle de Henares
Arroyo Bielsa, Agustín
Cato Contreras, Jorge
Fernández Solares, José Ignacio
Fletes Lacayo, Juan Carlos

C/ República Dominicana, 6
Tel.: 918 775 780
Previa cita

Centro Médico Complutense
Leiva Hernando, Luis

Via Complutense, 77
Tel.: 918 820 189
Previa cita

ANÁLISIS CLÍNICOS

Laboratorio Goya

Via Complutense, 75
Tel.: 918 893 600
Previa cita

ANÁLISIS GENÉTICOS: PANELES SECUENCIACIÓN MASIVA

Laboratorio Goya

Via Complutense, 75
Tel.: 918 893 600
Previa cita

APARATO DIGESTIVO

C. Médico Quironsalud Valle de Henares
García López, María Pilar

C/ República Dominicana, 6
Tel.: 918 775 780
Previa cita

Centro Médico Complutense
García López, María Pilar

Via Complutense, 77
Tel.: 918 820 189
Martes y jueves de 15:30 a 20 h previa cita

Hospital HM Vallés
Barbero, Almudena
Blázquez Gómez, Isabel
Higuera Fernández, Maria Isabel
Minguillán Tabasco, Salvador Javier
Moral Cebrián, Ignacio Cecilio
Pérez Lasala, Jorge
Prados Leira, Susana
Sanz de Villalobos, Eduardo
Superby Jeldres, Alejandro

C/ Santiago, 14
Tel.: 919 370 000 - 902 089 800
Pedir hora

CARDIOLOGÍA

C. Médico Quironsalud Valle de Henares
Angulo Llanos, Rocío
Arroyo Espliguero, Ramón
García Otego, Sergio Manuel
Novo Garcia, Enrique

C/ República Dominicana, 6
Tel.: 918 775 780
Previa cita

Centro Médico Complutense
Díaz Carretero, Lorenzo Vladimir
Luquero Bachiller, Francisco

Via Complutense, 77
Tel.: 918 820 189
Previa cita

CIRUGÍA GENERAL Y DEL APARATO DIGESTIVO

C. Médico Quironsalud Valle de Henares
Cruz Cidoncha, Arturo
Martín Gil, Jorge

La especialidad está disponible en la APP Quiero cuidarme Más

El profesional sanitario puede gestionar las solicitudes de sus autorizaciones en caso de necesidad

Sánchez Rodríguez, Teresa
Sierra García, Antonio

C/ República Dominicana, 6
Tel.: 918 775 780
Previa cita

Centro Médico Complutense
Castelao Naval, Jorge
Martín Fernández, José

Via Complutense, 77
Tel.: 918 820 189
Previa cita

Hospital HM Vallés
Acedo de la Rosa, Felipe
Auza Villegas, Jorge
Blázquez Martín, Alma
Díaz Pedrero, Raúl
Martín Fernández, José
Mendoza Moreno, Fernando
Pérez-Seoane de Zunzunegui, María

C/ Santiago, 14
Tel.: 919 370 000 - 902 089 800
Previa cita

CIRUGÍA ORTOPÉDICA Y TRAUMATOLOGÍA

C. Médico Quironsalud Valle de Henares
Fariña Navarro, Ignacio
González Velado, Alberto
Limousín Aranzabal, Borja
Perera de Gregorio, Arturo
Pérez Toledano, Juan José
Rodríguez Garzón, Aldara
Sánchez Hernández, Juan Carlos
Vázquez Reina, María

C/ República Dominicana, 6
Tel.: 918 775 780
Previa cita

Centro Med. Rehabilitación San Fernando
Pareja Esteban, Jose Antonio

C/ Parque San Fernando, 4 Local
Tel.: 918 796 757
Previa cita

Centro Médico Complutense
De Uña Gallego, Zoe
Minuesa Asensio, Álvaro José
Molina González, Antonio Miguel
Quemada Salsamendi, Francisco José

Via Complutense, 77
Tel.: 918 820 189
Previa Cita

Hospital HM Vallés
Asenjo Siguero, Juan José
Chaparro Recio, Manuel
De Uña Gallego, Zoe
Del Pozo Martín, Rodrigo
Gómez Martín, Alberto
Hernández Rodenas, José
Kubba Hamameh, Mohammed Nidhal
Morales Moreno, Beatriz
Morán Flores, Patricia
Moreno Coronas, Francisco Javier
Pérez Blanco, Ramón
Quemada Salsamendi, Francisco José
Quiroga Montes, Luis Antonio

C/ Santiago, 14
Tel.: 919 370 000 - 902 089 800
Previa cita

DENSITOMETRÍA ÓSEA

Rueda Elías, Óscar

Avda. Juan Carlos I, 13 Local 54 Clínica Dermaimagen
Tel.: 918 784 995
Previa cita

Es un municipio que pertenece a una agrupación de municipios a efectos de disponibilidad de medios.

Cita online: reserva una cita presencial.

Consulta virtual: chatea, habla o haz videollamada con esta especialidad.

Rueda Elías, Óscar

C/ Fausto Elhuyar, 11-12 Tocogyn
Tel.: 661 158 303
Previa cita

DERMATOLOGÍA

C. Médico Quironsalud Valle de Henares
De Pereosanz Lobo, Darío
Pérez Carmona, Lucía

C/ República Dominicana, 6
Tel.: 918 775 780
Previa cita

Camacho Núñez, David

C/ San Diego, 15 2 D
Tel.: 918 886 344
Previa cita

Centro Médico Complutense
Martínez Rubio, Jesús

Via Complutense, 77
Tel.: 918 820 189
Previa Cita

Hospital HM Vallés
Aboin Gonzalez, Sonsoles Maria
Camacho Núñez, David
Guisado Kach, María Cristina Victoria
Otero Tejero, Dolores

C/ Santiago, 14
Tel.: 919 370 000 - 902 089 800
Pedir hora

ECOCARDIOGRAFÍA

C. Médico Quironsalud Valle de Henares

C/ República Dominicana, 6
Tel.: 918 775 780
Previa cita

Centro Médico Complutense
Díaz Carretero, Lorenzo
Luquero Bachiller, Francisco

Via Complutense, 77
Tel.: 918 820 189
Previa cita

ECOGRAFÍA

Hospital HM Vallés

C/ Santiago, 14
Tel.: 919 370 000 - 902 089 800
Previa cita.

ECOGRAFÍA UROLÓGICA

C. Médico Quironsalud Valle de Henares
Cambronero Santos, Javier

C/ República Dominicana, 6
Tel.: 918 775 780
Previa cita

Centro Médico Complutense
Otta Oshiro, Renan
Serrano Uribe, Joanne Slyth

Via Complutense, 77
Tel.: 918 820 189
Previa cita

Lera Fernández, Rafael

Avda. Juan Carlos I, 13 Local 54
Tel.: 918 784 995
Previa cita

ENDOSCOPIA DIGESTIVA

C. Médico Quironsalud Valle de Henares
García López, María Pilar

C/ República Dominicana, 6
Tel.: 918 775 780
Previa cita

La especialidad está disponible en la APP Quiero cuidarme Más

El profesional sanitario puede gestionar las solicitudes de sus autorizaciones en caso de necesidad

ERGOMETRÍA

C. Médico Quironsalud Valle de Henares

C/ República Dominicana, 6
Tel.: 918 775 780
Previa cita.

Centro Médico Complutense
San Martín Gómez, Miguel Ángel

Via Complutense, 77
Tel.: 918 820 189
Previa cita

FARMACOGENÉTICA

Laboratorio Goya

Via Complutense, 75
Tel.: 918 893 600
Previa cita

HOLTER

C. Médico Quironsalud Valle de Henares
Arroyo Espliguero, Ramón

C/ República Dominicana, 6
Tel.: 918 775 780
Previa cita

Centro Médico Complutense
Díaz Carretero, Lorenzo Vladimir
Luquero Bachiller, Francisco

Via Complutense, 77
Tel.: 918 820 189
Previa cita

LOGOPEDIA

Centro Médico Complutense
Wolgeschaffen Torres, Beatriz

Via Complutense, 77
Tel.: 918 820 189
Previa cita

MAMOGRAFÍA

C. Médico Quironsalud Valle de Henares

C/ República Dominicana, 6
Tel.: 918 775 780
Previa cita

Centro Médico Complutense
Garcia Piña, Rosemary Giovanna

Via Complutense, 77
Tel.: 918 820 189
Previa cita.

Pastor Sanz, Jose Fernando

Avda. Guadalajara, 42
Tel.: 918 824 759 - 918 820 189
Previa cita

Rueda Elías, Óscar

Avda. Juan Carlos I, 13 Local 54 Clínica Dermaimagen
Tel.: 918 784 995
Previa cita

Rueda Elías, Óscar

C/ Fausto Elhuyar, 11-12 Tocogyn
Tel.: 661 158 303
Previa cita

MEDICINA INTERNA

Hospital HM Vallés
García Giraldo, Paola Tatiana
Martín Echevarria, Esteban
Revilla Amores, Manuel

C/ Santiago, 14
Tel.: 919 370 000 - 902 089 800
Previa cita

Es un municipio que pertenece a una agrupación de municipios a efectos de disponibilidad de medios.

Cita online: reserva una cita presencial.

Consulta virtual: chatea, habla o haz videollamada con esta especialidad.

NEUMOLOGÍA

C. Médico Quironsalud Valle de Henares
Fernández Francés, Jesús

C/ República Dominicana, 6
Tel.: 918 775 780
Previa cita

NEUROFISIOLOGÍA CLÍNICA

Centro Médico Complutense
Amo Úsanos, Carlos

Via Complutense, 77
Tel.: 918 820 189
Previa cita

NEUROLOGÍA

C. Médico Quironsalud Valle de Henares
Ortí Pareja, Miguel
Parejo Carbonell, Beatriz

C/ República Dominicana, 6
Tel.: 918 775 780
Previa cita

Centro Médico Complutense
Andrés del Barrio, María del Templo
Herreros Rodríguez, Jaime

Via Complutense, 77
Tel.: 918 820 189
Miércoles de 17 a 20h previa cita

Hospital HM Vallés
Castro Fernández, Bernardo Andy

C/ Santiago, 14
Tel.: 919 370 000 - 902 089 800
Pedir hora

OBSTETRICIA Y GINECOLOGÍA

Línea Médica del Embarazo:
900 810 074 / 976 991 199

C. Médico Quironsalud Valle de Henares
Hamadache, Farida
López Arribas, Patricia
López Martínez, Ángeles Loreto
Martinez Ortega, Francisco
Martínez Ramiro, Ángel
Nuñez Morante, Vanesa
Ortola Vercher, Victoria
Steimberg Contreras, Gizelle

C/ República Dominicana, 6
Tel.: 918 775 780
Previa cita

Centro Médico Complutense
Arañó Miclín, Marlene
García García, Sonia Montserrat
Grande Gómez, Joaquín
Hamadache, Farida
Martínez Ramiro, Ángel

Via Complutense, 77
Tel.: 918 820 189
Pedir hora

Clínica la Luz
Benavides Lachaise, Sureya Karina

C/ Cervantes, 29 1ºD
Tel.: 918 882 636
Previa petición de hora

Equipo del Dr. Joaquín Grande Gómez
Arañó Miclín, Marlene
García García, Sonia Montserrat
Grande Gómez, Joaquín
Hamadache, Farida

La especialidad está disponible en la APP Quiero cuidarme Más

El profesional sanitario puede gestionar las solicitudes de sus autorizaciones en caso de necesidad

Martínez Ramiro, Ángel

Via Complutense, 77
Tel.: 918 820 189
De lunes a viernes de 9 a 14h y de 15:30 a 20:30h. Previa cita

Hospital HM Vallés
Cano Cuetos, Ana Esmeralda
Gálvez Bueno, Gloria Basilica
Jalloul Chaker, Talal
López Castejón, Ana Isabel
Menéndez Fuster, José Manuel
Paisano Felipe, Yolanda

C/ Santiago, 14
Tel.: 919 370 000 - 902 089 800
Previa cita

Tocogyn
Expósito Lucena, Yolanda
Gallego Pastor, Mª Encarnación
Grassa Garrido, Almudena
Molero Vilchez, Jesús
Moro Martín, Mª Teresa

Avda. Juan Carlos I, 14 Entrada por Cl,Fausto Elmuyar 11-12
Tel.: 918 023 961 - 918 023 967
Previa cita

OFTALMOLOGÍA

C. Médico Quironsalud Valle de Henares
Muñoz Gutierrez, Beatriz
Sopesen Calderón, Carmen
Yepez Rivas, Rafael Darío
Zarratea Herreros, Laura

C/ República Dominicana, 6
Tel.: 918 775 780
Previa cita

Centro Médico Complutense
Moriche Carretero, Manuel
Revilla Amores, Remedios
Sánchez Barahona, Cristina

Via Complutense, 77
Tel.: 918 820 189
Previa cita

Clínica la Luz
Aburto Noguera, Rodolgo Ramón

C/ Cervantes, 29 1ºD
Tel.: 918 882 636
De lunes a viernes 9:30 a 19:30h. Sábados de 10 a 14h

Hospital HM Vallés
Bernabéu Arias, Gonzalo
Caro Villalobos, Jose Miguel
Díaz Orro, María Belén
Lafuente Ortíz, Sonsoles
Vázquez Blanco, Miguel

C/ Santiago, 14
Tel.: 919 370 000 - 902 089 800
Previa cita

Instituto Ocular Europeo
Moriche Carretero, Manuel
Revilla Amores, Remedios

C/ Madre de Dios, 6-B Esq. Vía Complutense 10
Tel.: 918 820 189
Previa cita

OTORRINOLARINGOLOGÍA

C. Médico Quironsalud Valle de Henares
Mico Martín, Andrés
Narciso Martínez, Gianmarco
Rodriguez Paradinas, Manuel

C/ República Dominicana, 6
Tel.: 918 775 780
Previa cita

Centro Médico Complutense
García Alcántara, Fernando

Es un municipio que pertenece a una agrupación de municipios a efectos de disponibilidad de medios.

Cita online: reserva una cita presencial.

Consulta virtual: chatea, habla o haz videollamada con esta especialidad.

Rodriguez Paradinas, Manuel

Via Complutense, 77
Tel.: 918 820 189
Lunes martes y jueves de 12 a 13:15 h y de 17 a 20:45 h previa cita

Hospital HM Vallés
Casqueiro Sánchez, José Carlos
García Laguna, Manuel Pablo
Uehara Benites, Michael Ángel

C/ Santiago, 14
Tel.: 919 370 000 - 902 089 800
Pedir hora

PSICOTERAPIA

C. Médico Quironsalud Valle de Henares
Ballesteros Tortosa, Maria Sonia

C/ República Dominicana, 6
Tel.: 918 775 780
Previa cita

PSIQUIATRÍA

Hospital HM Vallés

C/ Santiago, 14
Tel.: 919 370 000 - 902 089 800
Previa cita.

R.M.N.

C. Médico Quironsalud Valle de Henares
Bernando Fernández, Ana Isabel

C/ República Dominicana, 6
Tel.: 918 775 780
Previa cita

RADIOLOGÍA DENTAL

C. Médico Quironsalud Valle de Henares

C/ República Dominicana, 6
Tel.: 918 775 780
Previa cita

Clínica Avicenna
Jiménez Melero, Andrea
Valle Rodríguez, Carolina

Avda. Alcarria, 7 Bajo Local
Tel.: 911 685 511
De lunes a viernes de 10 a 14h y de 16 a 20h. Previa cita

Clínica Dental Cident
Flores Berenguer, José María

C/ Rio Manzanares, 4 Zona Nuevo Alcalá
Tel.: 918 881 212
Previa cita

Eveama

C/ Emilio Castelar, 4 Bajos
Tel.: 918 810 049
Previa cita

RADIOLOGÍA GENERAL

C. Médico Quironsalud Valle de Henares
Fariña Navarro, Ignacio
González Velado, Alberto
Limousín Aranzabal, Borja
Perera de Gregorio, Arturo
Pérez Toledano, Juan José
Rodríguez Garzón, Aldara
Sánchez Hernández, Juan Carlos
Vázquez Reina, María

C/ República Dominicana, 6
Tel.: 918 775 780
Previa cita

Centro Médico Complutense
Garcia Piña, Rosemary Giovanna

Via Complutense, 77
Tel.: 918 820 189
De 9 a 21h previa cita

La especialidad está disponible en la APP Quiero cuidarme Más

El profesional sanitario puede gestionar las solicitudes de sus autorizaciones en caso de necesidad

Pastor Sanz, Jose Fernando

Avda. Guadalajara, 42
Tel.: 918 824 759 - 918 820 189
Previa cita

Rueda Elías, Óscar

Avda. Juan Carlos I, 13 Local 54 Clínica Dermaimagen
Tel.: 918 784 995
De lunes a viernes de 16 a 21h. Previa cita

Rueda Elías, Óscar

C/ Fausto Elhuyar, 11-12 Tocogyn
Tel.: 661 158 303
De lunes a viernes de 10 a 14h y de 16 a 20h. Previa cita

REHABILITACIÓN

Centro Med. Rehabilitación San Fernando
Salinas González, Raquel Sarahi

C/ Parque San Fernando, 4 Local
Tel.: 918 796 757
Previa cita

T.A.C.

C. Médico Quironsalud Valle de Henares

C/ República Dominicana, 6
Tel.: 918 775 780
Previa cita

UROLOGÍA

C. Médico Quironsalud Valle de Henares
Alcojor Ballesteros, Igancio
Cambronero Santos, Javier

C/ República Dominicana, 6
Tel.: 918 775 780
Previa cita

Centro Médico Complutense
Otta Oshiro, Renan
Serrano Uribe, Joanne Slyth

Via Complutense, 77
Tel.: 918 820 189
Previa cita

Hospital HM Vallés
Morales Palacios, Nelson
Sánchez Rodríguez, Carlos
Serrano Uribe, Joanne Slyth
Serrano Uribe, Joanne Slyth

C/ Santiago, 14
Tel.: 919 370 000 - 902 089 800
Previa cita

Lera Fernández, Rafael

Avda. Juan Carlos I, 13 Local 54
Tel.: 918 784 995
Previa cita

Unidades Multidisciplinares

TRATAMIENTO DEL DOLOR

Hospital HM Vallés
Fernández García, Rosa María
Pedroviejo Sáez, Vicente
Pérez Cajaraville, Juan Jesús

C/ Santiago, 14
Tel.: 919 370 000 - 902 089 800
Previa cita

Es un municipio que pertenece a una agrupación de municipios a efectos de disponibilidad de medios.

Cita online: reserva una cita presencial.

Consulta virtual: chatea, habla o haz videollamada con esta especialidad.

ALCOBENDAS

ATENCIÓN PRIMARIA

MEDICINA GENERAL O DE FAMILIA

Línea Médica:
900 810 074 / 976 991 199

C.P.: 28100
Casado Galán, María Jesús

C/ Marqués de la Valdavia, 43
Tel.: 916 614 927
Previa cita

Centro Clínico la Chopera
De Angulo Morena, Luis Daniel
Giménez Vázquez, Ana
Hernández Hurtiaga, Julio
Solís Fernández, José Mª

Paseo Chopera, 121
Tel.: 916 610 021 - 916 615 765
De Lunes a Viernes de 9 a 14 h y de 16 a 21 h. Previa cita

Centro Médico Valdavia
Calles Hernández, Luis Carlos
Casado Galán, María Jesús
Díaz Salcedo, Julio
Pascual Ayora, Mª del Carmen
Solera Puertas, Francisco
Valero del Valle, Álvaro

C/ Marqués de la Valdavia, 43
Tel.: 916 614 927 - 916 636 142
Previa cita

Clínica Unión Alcobendas
González Sánchez, Juan Carlos

C/ Marques de la Valdavia, 84
Tel.: 916 522 238
Previa cita

Clínica Valdelasfuentes
Abreu Fuerte, Marcela
Borinaga López, Mª de la Peña
Labanda Urbano, Pablo Honorio
Magallo Medina, María

C/ Marques de la Valdavia, 107 Local 1
Tel.: 912 293 636
Previa cita

PEDIATRÍA

Línea Médica Pediátrica:
900 810 074 / 976 991 199

C.P.: 28100
Centro Clínico la Chopera
Del Rey Marín, Enrique

Paseo Chopera, 121
Tel.: 916 610 021 - 916 615 765
Previa cita

Centro Médico Valdavia
Pascual Ayora, Mª del Carmen

C/ Marqués de la Valdavia, 43
Tel.: 916 614 927 - 916 636 142
Previa cita

Clínica Valdelasfuentes
Orbe León, José Vicente

C/ Marques de la Valdavia, 107 Local 1
Tel.: 912 293 636
Previa cita

La especialidad está disponible en la APP Quiero cuidarme Más

El profesional sanitario puede gestionar las solicitudes de sus autorizaciones en caso de necesidad

ENFERMERÍA

C.P.: 28100
Centro Clínico la Chopera
Ceballos García, María Visitación
Mañas Barceló, Enrique

Paseo Chopera, 121
Tel.: 916 610 021 - 916 615 765
De Lunes a Viernes de 9 a 21h y sábados de 10 a 14 h. previa cita

Centro Médico Valdavia

C/ Marqués de la Valdavia, 43
Tel.: 916 614 927 - 916 636 142
Previa cita

Clínica Unión Alcobendas
Del Saz García, Juan

C/ Marques de la Valdavia, 84
Tel.: 916 522 238
Previa cita

Clínica Valdelasfuentes
Cabezas Santos, Patricia

C/ Marques de la Valdavia, 107 Local 1
Tel.: 912 293 636
Previa cita

FISIOTERAPIA

C.P.: 28100
Centro Clínico la Chopera
Fernández Carrera, Cristina

Paseo Chopera, 121
Tel.: 916 610 021 - 916 615 765
Previa cita

Clínica Valdelasfuentes
Ferreiro Bermúdez, Isabel
Hontecillas Martínez, Rodrigo
Jiménez Durán, Antonio
López Canal, Leticia
Sánchez de Rivera, César Martín

C/ Marques de la Valdavia, 107 Local 1
Tel.: 912 293 636
Previa cita.

ODONTOLOGÍA - ESTOMATOLOGÍA

C.P.: 28100
Avance Dental
Sánchez Pérez, Juan Carlos

Paseo Chopera, 74 Local
Tel.: 916 627 232
De lunes a viernes de 10 a 14h y de 16 a 20h. Previa cita

C.P.: 28108
Bach Álvarez, Daniel
Castro Castro, Karina Elena
Esteban-Infantes Corral, Sira Lucía
García Fierro, Claudia Andrea
González López, Laura
González Martín-Moro, Javier
Khaghani Amirebrahimi, Mahsa
Khaghani Amirebrahimi, Mahtab

Avda. Ermita, 2 Local 19
Tel.: 916 613 587
De lunes a viernes de 10 a 20:30h. Previa cita

C.P.: 28109
García Ruiz, Victoria Eugenia
Martínez Lorenzo, Carlos Antonio

C/ Camino del Cura, 10 Local B17
Tel.: 916 592 607
Lunes de 10 a 14:30h y 16:30 a 20:30h, resto de 10 a 21:30h, Sábado de 10 a 14h

Es un municipio que pertenece a una agrupación de municipios a efectos de disponibilidad de medios.

Cita online: reserva una cita presencial.

Consulta virtual: chatea, habla o haz videollamada con esta especialidad.

PODOLOGÍA

C.P.: 28100
Clínica Unión Alcobendas
Navarro Pérez, Mª Isabel

C/ Marques de la Valdavia, 84
Tel.: 916 522 238
Previa cita

Clínica Valdelasfuentes
Camuñas Nieves, Gabriel
Caño Mayor, Javier
Gaton Canencia, Susana
Rosado Requeiro, Alberto

C/ Marques de la Valdavia, 107 Local 1
Tel.: 912 293 636
Previa cita

ATENCIÓN ESPECIALIZADA

ANÁLISIS CLÍNICOS

Tovarmares

Pje. Alcobendas, 10
Tel.: 916 509 280
Previa cita

ANÁLISIS CLÍNICOS: MICROBIOLOGÍA Y PARASITOLOGÍA

Tovarmares

Pje. Alcobendas, 10
Tel.: 916 509 280
Previa cita

APARATO DIGESTIVO

Centro Clínico la Chopera
Sánchez López, José Daniel

Paseo Chopera, 121
Tel.: 916 610 021 - 916 615 765
Previa cita

Centro Médico Valdavia
Pacas Armendarez, Carlos

C/ Marqués de la Valdavia, 43
Tel.: 916 614 927 - 916 636 142
Previa cita

Clínica Valdelasfuentes
García López, María Pilar

C/ Marques de la Valdavia, 107 Local 1
Tel.: 912 293 636
Previa cita

CARDIOLOGÍA

Centro Clínico la Chopera
Cazares Pérez, Miguel

Paseo Chopera, 121
Tel.: 916 610 021 - 916 615 765
Previa cita

Centro Médico Valdavia
García Cerro, Estefanía
Ramírez Herrete, Mariano

C/ Marqués de la Valdavia, 43
Tel.: 916 614 927 - 916 636 142
Previa cita

Clínica Valdelasfuentes
Carbonell San Roman, Sonsoles Alejandra
Ruiz Leria, Mª Soledad

C/ Marques de la Valdavia, 107 Local 1
Tel.: 912 293 636
Previa cita

CIRUGÍA GENERAL Y DEL APARATO DIGESTIVO

Centro Clínico la Chopera
Sánchez López, José Daniel

Paseo Chopera, 121
Tel.: 916 610 021 - 916 615 765
Previa Cita

La especialidad está disponible en la APP Quiero cuidarme Más

El profesional sanitario puede gestionar las solicitudes de sus autorizaciones en caso de necesidad

Centro Médico Valdavia
Sierra García, Antonio

C/ Marqués de la Valdavia, 43
Tel.: 916 614 927 - 916 636 142
Previa cita

Clínica Valdelasfuentes
Benito Expósito, Patricia
Martín Marfil, Pedro Pablo

C/ Marques de la Valdavia, 107 Local 1
Tel.: 912 293 636
Previa cita

Martín Marfil, Pedro Pablo

Marqués de Valdavia, 107
Tel.: 918 311 300
Previa cita

CIRUGÍA ORTOPÉDICA Y TRAUMATOLOGÍA

Centro Clínico la Chopera
Cosme Fernández, Marcial
López Valverde, Salvador

Paseo Chopera, 121
Tel.: 916 610 021 - 916 615 765
Previa cita

Clínica Unión Alcobendas
Cosme Fernández, Marcial

C/ Marques de la Valdavia, 84
Tel.: 916 522 238
Previa cita

Clínica Valdelasfuentes
Arroyo Salcedo, Gregorio
Fernandez Fernandez, Ricardo
Martinez Diez, Jose Manuel
Martínez Rocha, Cristóbal
Oñorbe San Francisco, Fernando
Sola, María Victoria

C/ Marques de la Valdavia, 107 Local 1
Tel.: 912 293 636
Previa cita

Lasso de la Vega Lañas, Melchor

C/ Marqués de la Valdavia, 43
Tel.: 916 614 927
Previa cita

ECOCARDIOGRAFÍA

Centro Clínico la Chopera
Cazares Pérez, Miguel

Paseo Chopera, 121
Tel.: 916 610 021 - 916 615 765
Previa cita

Centro Médico Valdavia

C/ Marqués de la Valdavia, 43
Tel.: 916 614 927 - 916 636 142
Previa cita

Clínica Valdelasfuentes

C/ Marques de la Valdavia, 107 Local 1
Tel.: 912 293 636
Previa cita

ERGOMETRÍA

Centro Clínico la Chopera
Cazares Pérez, Miguel

Paseo Chopera, 121
Tel.: 916 610 021 - 916 615 765
Previa cita

HOLTER

Centro Clínico la Chopera
Cazares Pérez, Miguel

Paseo Chopera, 121
Tel.: 916 610 021 - 916 615 765
Previa cita

Es un municipio que pertenece a una agrupación de municipios a efectos de disponibilidad de medios.

Cita online: reserva una cita presencial.

Consulta virtual: chatea, habla o haz videollamada con esta especialidad.

Centro Médico Valdavia

C/ Marqués de la Valdavia, 43
Tel.: 916 614 927 - 916 636 142
Previa cita

Clínica Valdelasfuentes
Ruiz Leria, Mª Soledad

C/ Marques de la Valdavia, 107 Local 1
Tel.: 912 293 636
Previa cita

MAMOGRAFÍA

Centro Clínico la Chopera

Paseo Chopera, 121
Tel.: 916 610 021 - 916 615 765
Previa Cita

Clínica Unión Alcobendas
Mañas Hernández, Ana María

C/ Marques de la Valdavia, 84
Tel.: 916 522 238
Previa cita

Clínica Valdelasfuentes
Babé Romero, Juan
Grima Olmedo, José Mª

C/ Marques de la Valdavia, 107 Local 1
Tel.: 912 293 636
Previa cita

MEDICINA INTERNA

Centro Médico Valdavia
Utrilla de la Hoz, Jesús Mª

C/ Marqués de la Valdavia, 43
Tel.: 916 614 927 - 916 636 142
Previa cita

Clínica Valdelasfuentes
Paumard Fraguas, Antonio
Sánchez Zamorano, Miguel Ángel

C/ Marques de la Valdavia, 107 Local 1
Tel.: 912 293 636
Previa cita

Utrilla de la Hoz, Jesús Mª

C/ Marqués de la Valdavia, 43
Tel.: 902 027 807
Previa cita

OBSTETRICIA Y GINECOLOGÍA

Línea Médica del Embarazo:
900 810 074 / 976 991 199

Centro Clínico la Chopera
Diego Ehrman, Patricio
Serrano Cogollor, Luis

Paseo Chopera, 121
Tel.: 916 610 021 - 916 615 765
Previa cita

Centro Médico Valdavia
Duro Carave, Miguel

C/ Marqués de la Valdavia, 43
Tel.: 916 614 927 - 916 636 142
Previa cita

Clínica Unión Alcobendas
Dotti, Luis Horacio

C/ Marques de la Valdavia, 84
Tel.: 916 522 238
Previa cita

Clínica Valdelasfuentes
Abascal Saiz, Alejandra
Alonso Luque, Barbara
Delgado Sanchez, Elsa Pilar
Duyos Mateo, Inmaculada
Guillen Gámez, Carmen
Hueso Zalvide, Edurne
Jaime Suarez, July Trinidad
Leal Garcia, Ángeles

La especialidad está disponible en la APP Quiero cuidarme Más

El profesional sanitario puede gestionar las solicitudes de sus autorizaciones en caso de necesidad

Liñayo Chouza, Javier
Parra Rodríguez, Óscar Manuel
Rodríguez Martín, Alejandro
Ruiz Martínez, Tamara
Serrano Veayos, Sara
Sousa E Faro Gomes, Mafalda

C/ Marques de la Valdavia, 107 Local 1
Tel.: 912 293 636
Previa cita

OFTALMOLOGÍA

Centro Médico Valdavia
Limón Mendizábal, José María

C/ Marqués de la Valdavia, 43
Tel.: 916 614 927 - 916 636 142
Previa cita

Clínica Valdelasfuentes
Kout Soulidis, Anastasio

C/ Marques de la Valdavia, 107 Local 1
Tel.: 912 293 636
Previa cita

OTORRINOLARINGOLOGÍA

Centro Clínico la Chopera
De la Rosa Astacio, Falening

Paseo Chopera, 121
Tel.: 916 610 021 - 916 615 765
Previa Cita

Centro Médico Valdavia
García Fernández, Eduardo

C/ Marqués de la Valdavia, 43
Tel.: 916 614 927 - 916 636 142
Previa cita

Clínica Valdelasfuentes
Cabrera Morin, Pedro Rafael
De la Rosa Astacio, Falening
Delgado Vargas, Beatriz

C/ Marques de la Valdavia, 107 Local 1
Tel.: 912 293 636
Previa cita

García Fernández, Eduardo

C/ Marqués de la Valdavia, 43
Tel.: 916 614 927
Martes y jueves. Previa cita

PREPARACIÓN AL PARTO

Línea Médica del Embarazo:
900 810 074 / 976 991 199

Centro Clínico la Chopera
Fernández Carrera, Cristina

Paseo Chopera, 121
Tel.: 916 610 021 - 916 615 765
Previa cita

PSICOTERAPIA

Centro Clínico la Chopera
González Gámez, Mª José
López Álvarez, Mariana Isabel
Martín Oterino, Javier
Page Molina, Patricia

Paseo Chopera, 121
Tel.: 916 610 021 - 916 615 765
Previa cita

Clínica Unión Alcobendas
Martínez Darias, Nelson

C/ Marques de la Valdavia, 84
Tel.: 916 522 238
Previa cita

Clínica Valdelasfuentes
Cruz Carpena, Raquel
Domingo Ortega, Maria Lidia
Esquivias Luesia, María Victoria
Fernández Zamora, Alba

Es un municipio que pertenece a una agrupación de municipios a efectos de disponibilidad de medios.

Cita online: reserva una cita presencial.

Consulta virtual: chatea, habla o haz videollamada con esta especialidad.

Granados Some, Belen Felisa
Luceron Egido, Blanca
Monje Carracedo, Nerea
Moya Cortes, Lucía
Trijueque Garcia, Maria Isabel

C/ Marques de la Valdavia, 107 Local 1
Tel.: 912 293 636
Previa cita

RADIOLOGÍA DENTAL

Avance Dental
Sánchez Pérez, Juan Carlos

Paseo Chopera, 74 Local
Tel.: 916 627 232
De lunes a viernes de 10 a 14h y de 16 a 20h. Previa cita

Bach Álvarez, Daniel
Khaghani Amirebrahimi, Mahsa
Khaghani Amirebrahimi, Mahtab

Avda. Ermita, 2 Local 19
Tel.: 916 613 587
De lunes a viernes de 10 a 20:30h. Previa cita

Centro Clínico la Chopera
Hernández Hurtiaga, Julio

Paseo Chopera, 121
Tel.: 916 610 021 - 916 615 765
De Lunes a Sábado previa cita

Martínez Lorenzo, Carlos Antonio

C/ Camino del Cura, 10 Local B17
Tel.: 916 592 607
Lunes de 10 a 14:30h y 16:30 a 20:30h, resto de 10 a 21:30h, Sábado de 10 a 14h

RADIOLOGÍA GENERAL

Centro Clínico la Chopera

Paseo Chopera, 121
Tel.: 916 610 021 - 916 615 765
Previa Cita

Centro Médico Valdavia
Mañas Hernández, Ana María

C/ Marqués de la Valdavia, 43
Tel.: 916 614 927 - 916 636 142
Previa cita

Clínica Unión Alcobendas
Mañas Hernández, Ana María

C/ Marques de la Valdavia, 84
Tel.: 916 522 238
Previa cita

Clínica Valdelasfuentes
Babé Romero, Juan
Grima Olmedo, José Mª

C/ Marques de la Valdavia, 107 Local 1
Tel.: 912 293 636
Previa cita

REHABILITACIÓN

Centro Clínico la Chopera
Palacio Menéndez, Mª Ángeles
Ruiz Soldevilla, José Manuel

Paseo Chopera, 121
Tel.: 916 610 021 - 916 615 765
Previa cita

Centro Médico Valdavia
López Gómez, Pedro

C/ Marqués de la Valdavia, 43
Tel.: 916 614 927 - 916 611 237
Previa cita

Clínica Valdelasfuentes
Capa Grasa, Alberto
García Gèrboles, Sílvia

La especialidad está disponible en la APP Quiero cuidarme Más

El profesional sanitario puede gestionar las solicitudes de sus autorizaciones en caso de necesidad

Palacio Menéndez, Mª Ángeles

C/ Marques de la Valdavia, 107 Local 1
Tel.: 912 293 636
Previa cita

ALCORCÓN

ATENCIÓN PRIMARIA

MEDICINA GENERAL O DE FAMILIA

Línea Médica:
900 810 074 / 976 991 199

C.P.: 28921
Agullo Fernández, Francisco

C/ Virgen de Iciar, 5
Tel.: 916 433 211
De Lunes a viernes de 10 a 13:30 h y de 16 a 18 h previa cita

Clínica Galiano
Agullo Fernández, Francisco

C/ Virgen de Iciar, 15 Posterior
Tel.: 916 431 337
De lunes a viernes de 9 a 13h y de 16 a 20h. Previa cita

Moñivas Lázaro, Mariano

C/ Virgen de Iciar, 30 Bajo 1
Tel.: 916 436 635
Previa cita

C.P.: 28924
Ortiz Septién, Jesús Juan

Avda. Alcalde Jose Aranda, 55 Local
Tel.: 916 194 128
De lunes a viernes de 9:30 a 13:30h. Previa cita

C.P.: 28925
Centro Médico los Castillos
Ferreira de Freitas, Katherine
Pesqueira Alonso, Eduardo

C/ Lirios, los, 1 Local 2-3
Tel.: 914 881 210
Previa cita

Clínica Nexo
Caravantes Torres, Ana
Velandia Forero, Mario

C/ Padron, 6 Local
Tel.: 914 881 579
Previa cita

Fernández Pascual, Julia

C/ Venus, 10
Tel.: 916 123 847
Previa cita

PEDIATRÍA

Línea Médica Pediátrica:
900 810 074 / 976 991 199

C.P.: 28922
Hospital QuirónSalud Sur
Bautista Lozano, Diego
Bello Gutiérrez, Pablo
Galaviz Calle, Dolores
Hernández Flores, Jose de Jesús
Patiño Hernández, Olga
Sánchez Sánchez, César
Zárate Osuna, Fernando

C/ Estambul, 30
Tel.: 916 496 600
Previa cita

Es un municipio que pertenece a una agrupación de municipios a efectos de disponibilidad de medios.

Cita online: reserva una cita presencial.

Consulta virtual: chatea, habla o haz videollamada con esta especialidad.

C.P.: 28923
Martín Olivar, Lourdes

C/ Polvoranca, 70 Esc 1º 2º A
Tel.: 916 413 892 - 916 414 133
Previa cita

C.P.: 28925
Centro Médico los Castillos
Cuesta Rodríguez, Marian
Fernández Valle, Bárbara
Moreno Gómez, Esther

C/ Lirios, los, 1 Local 2-3
Tel.: 914 881 210
Previa cita

Clínica Nexo
Hernandez Guillen, Maria Reyes
Sanchez Cordero, Maria Nieves

C/ Padron, 6 Local
Tel.: 914 881 579
Previa cita

ENFERMERÍA

C.P.: 28922
Hospital QuirónSalud Sur
Ventura Fernández, Ángel

C/ Estambul, 30
Tel.: 916 496 600
Previa cita

C.P.: 28925
Centro Médico los Castillos
Manzano Martín, Davinia
Martínez Toledano, Nuria

C/ Lirios, los, 1 Local 2-3
Tel.: 914 881 210
Previa cita

Clínica Nexo
Carmona Carmona, Ines
Martin Martin, Patricia
Rico Prieto, Raquel

C/ Padron, 6 Local
Tel.: 914 881 579
Previa cita

FISIOTERAPIA

C.P.: 28925
Centro Médico los Castillos
Rioja Luján, Raúl

C/ Lirios, los, 1 Local 2-3
Tel.: 914 881 210
Previa cita.

ODONTOLOGÍA - ESTOMATOLOGÍA

C.P.: 28921
Clínica Dental Salud Alcorcón
González de los Santos, Everlyn Maritza
Juárez Morate, Alejandra

Plaza Fraguas, de Las, 8-2 Derecha
Tel.: 916 106 931
De lunes a viernes de 10 a 14h y de 16 a 20h. Previa cita

Premium Dental
Ayala Valverde, Manuel Iván
Campos Valdivieso, Verónica Pilar
Cepeda Zapata, Mara Sofía
Huaman Gomero, Frank Enrique
León Valencia, Jhonny
Mateos Sevilla, Sara

C/ Guindales, los, 24 Local
Tel.: 916 109 515
De lunes a viernes de 10 a 13:30h y de 16:30 a 21h. Sábados 10 a 13:30h

La especialidad está disponible en la APP Quiero cuidarme Más

El profesional sanitario puede gestionar las solicitudes de sus autorizaciones en caso de necesidad

C.P.: 28922
Ceam Dental
Larach Pizarro, Ricardo

Avda. Cantos, 1 1º A
Tel.: 916 416 995
Previa cita

Clínica Dental Neodent
Álvarez García, Isabel
Martínez Méndez, Esperanza

Avda. Retamas, Las, 17 Local
Tel.: 911 563 500
De lunes a viernes de 10 a 14h y de 16 a 20h. Previa cita

PODOLOGÍA

C.P.: 28921
Clínica Galiano
Bralo Escalona, Alejandro

C/ Virgen de Iciar, 15 Posterior
Tel.: 916 431 337
De lunes a viernes de 9 a 13h y de 16 a 20h. Previa cita

ATENCIÓN ESPECIALIZADA

ALERGOLOGÍA

Centro Médico los Castillos
Fernández López, Manuel

C/ Lirios, los, 1 Local 2-3
Tel.: 914 881 210
Previa cita

Hospital QuirónSalud Sur
Herníquez Santana, Aythamy
Ruiz Hornillos, Fco. Javier
Sánchez Moreno, Gemma Vanesa

C/ Estambul, 30
Tel.: 916 496 600
Previa cita

ANATOMÍA PATOLÓGICA

Hospital QuirónSalud Sur

C/ Estambul, 30
Tel.: 916 496 600
Previa cita

ANGIOLOGÍA Y C. VASCULAR

Centro Médico los Castillos
Sainz González, Felipe

C/ Lirios, los, 1 Local 2-3
Tel.: 914 881 210
Previa cita

Hospital QuirónSalud Sur
Cañibano Domínguez, Cristina
Fernández Casado, José Luis
Flores Herrero, Ángel
Varela Casariego, César

C/ Estambul, 30
Tel.: 916 496 600
Previa cita

ANÁLISIS CLÍNICOS

Quirón Salud Sur

C/ Estambul, 30
Tel.: 916 496 600
Previa Cita

ANÁLISIS GENÉTICOS: PANELES SECUENCIACIÓN MASIVA

Quirón Salud Sur

C/ Estambul, 30
Tel.: 916 496 600
Previa cita

Es un municipio que pertenece a una agrupación de municipios a efectos de disponibilidad de medios.

Cita online: reserva una cita presencial.

Consulta virtual: chatea, habla o haz videollamada con esta especialidad.

APARATO DIGESTIVO

Centro Médico los Castillos
De Jaén García, Ángel

C/ Lirios, los, 1 Local 2-3
Tel.: 914 881 210
Previa cita

Hospital QuirónSalud Sur
García Vizuete, Sonia
González García, Mónica
Martin Matas, Maria Angeles
Sandoval Martinez, Rolando Andree
Van Domselaar, Manuel
Ventosa Gómez, Nuria

C/ Estambul, 30
Tel.: 916 496 600
Previa cita

CARDIOLOGÍA

Centro Médico los Castillos
Albasán Mata, José Luis

C/ Lirios, los, 1 Local 2-3
Tel.: 914 881 210
Previa cita

Clínica Galiano
Mateos Rodríguez, Joaquín

C/ Virgen de Iciar, 15 Posterior
Tel.: 916 431 337
De lunes a viernes de 9 a 13h y de 16 a 20h. Previa cita

Hernández Riesco, José Miguel

C/ Principe Don Juan Carlos, 2 Esc. Dcha. Bajos
Tel.: 916 104 189
Previa cita

Hospital QuirónSalud Sur
Arenal Maiz, Ángel
Calero Rueda, M José
García Aguado, Marcos
Graupner Abad, Catherine
Jiménez Hernández, Rosa María
Sánchez-Aquino González, Rosa
Serrano Antolín, José María
Talavera Calle, Pedro Luis

C/ Estambul, 30
Tel.: 916 496 600
Previa cita

CIRUGÍA GENERAL Y DEL APARATO DIGESTIVO

Centro Médico los Castillos
Aparicio Medrano, José Carlos

C/ Lirios, los, 1 Local 2-3
Tel.: 914 881 210
Previa cita

Hospital QuirónSalud Sur
Álvarez Antolinez, Mariano
Danes Grases, Juan Enmanuel
Domingo García, Pedro
García Sepúlveda, María Esther
López Martínez, Carlos
Miliani Molina, Carlos Jesús
Moreno Sanguino, Carlos
Señaris Roma, José

C/ Estambul, 30
Tel.: 916 496 600
Previa cita

CIRUGÍA ORTOPÉDICA Y TRAUMATOLOGÍA

Centro Médico los Castillos
Villarta Núñez-Cortés, Manuel

C/ Lirios, los, 1 Local 2-3
Tel.: 914 881 210
Previa cita

La especialidad está disponible en la APP Quiero cuidarme Más

El profesional sanitario puede gestionar las solicitudes de sus autorizaciones en caso de necesidad

Clínica Galiano
Martínez Lloreda, Ángel Valentín

C/ Virgen de Iciar, 15 Posterior
Tel.: 916 431 337
De lunes a viernes de 9 a 13h y de 16 a 20h. Previa cita

Clínica Nexo
Fernández González, Julián

C/ Padron, 6 Local
Tel.: 914 881 579
Previa cita

Hospital QuirónSalud Sur
Canillas del Rey, Fernando Manuel
De Cabo Tejerina, Gonzalo
Durán Giménez-Rico, Pablo
Escobar Antón, David
Escribano Ulibarri, César
López Franco, Mariano
López-Casero Quirós, Rafael
Mínguez Pérez, Hilario
Oteo Maldonado, José Antonio
Rodríguez Garzón, Aldara
Sales Fernández, Rafael
Sánchez Gutiérrez, Segundo Jose
Sánchez Hernández, Juan Carlos
Soriano Mas, Andrés
Torrijos Garrido, Pedro José

C/ Estambul, 30
Tel.: 916 496 600
Previa cita

DENSITOMETRÍA ÓSEA

Centro Médico los Castillos
Martín Rodríguez, Juan Luis

C/ Lirios, los, 1 Local 2-3
Tel.: 914 881 210
Previa cita

Clínica Nexo
Martín Rodríguez, Juan Luis

C/ Padron, 6 Local
Tel.: 914 881 579
Previa cita.

Hospital QuirónSalud Sur

C/ Estambul, 30
Tel.: 916 496 600
Previa cita

DERMATOLOGÍA

Centro Médico los Castillos
Jiménez Reyes, José

C/ Lirios, los, 1 Local 2-3
Tel.: 914 881 210
Previa cita

Hospital QuirónSalud Sur
Alonso Pérez, Alejandro
Martínez Sánchez, Diego
Moratinos, Marta María

C/ Estambul, 30
Tel.: 916 496 600
Previa cita

DIAGNÓSTICO ESPECIAL PRENATAL

Centro Médico los Castillos
Martín Rodríguez, Juan Luis

C/ Lirios, los, 1 Local 2-3
Tel.: 914 881 210
Previa cita

Hospital QuirónSalud Sur

C/ Estambul, 30
Tel.: 916 496 600
Previa cita

Es un municipio que pertenece a una agrupación de municipios a efectos de disponibilidad de medios.

Cita online: reserva una cita presencial.

Consulta virtual: chatea, habla o haz videollamada con esta especialidad.

ECOCARDIOGRAFÍA

Centro Médico los Castillos
Albasán Mata, José Luis

C/ Lirios, los, 1 Local 2-3
Tel.: 914 881 210
Previa cita

Hernández Riesco, José Miguel

C/ Principe Don Juan Carlos, 2 Esc. Dcha. Bajos
Tel.: 916 104 189
Previa cita

Hospital QuirónSalud Sur

C/ Estambul, 30
Tel.: 916 496 600
Previa cita

ECOGRAFÍA

Hospital QuirónSalud Sur

C/ Estambul, 30
Tel.: 916 496 600
Previa cita

ECOGRAFÍA UROLÓGICA

Centro Médico los Castillos
Alpuente Román, Juan Carlos

C/ Lirios, los, 1 Local 2-3
Tel.: 914 881 210
Previa cita

Clínica Nexo
Cabrera Pérez, Javier

C/ Padron, 6 Local
Tel.: 914 881 579
Previa cita

Hospital QuirónSalud Sur
De la Morena Gallego, José Manuel
Mañas Pelillo, Antonio
Mayor Sánchez, Juan José
Rodríguez González, Alberto
Turó Antona, Jorge

C/ Estambul, 30
Tel.: 916 496 600
Previa cita

ENDOCRINOLOGÍA Y NUTRICIÓN

Línea Médica Nutricional:
900 810 074 / 976 991 199

Hospital QuirónSalud Sur
García-Valdecasas Vázquez, Leopoldo
Marcuellos Foncillas, Clara
Percovich Hualpa, Juan Carlos

C/ Estambul, 30
Tel.: 916 496 600
Previa cita

ENDOSCOPIA DIGESTIVA

Hospital QuirónSalud Sur

C/ Estambul, 30
Tel.: 916 496 600
Previa cita

ERGOMETRÍA

Hospital QuirónSalud Sur
Calero Rueda, M José
Díaz Buschmann, Isabel
García Aguado, Marcos
Sánchez-Aquino González, Rosa
Talavera Calle, Pedro Luis

C/ Estambul, 30
Tel.: 916 496 600
Previa cita

La especialidad está disponible en la APP Quiero cuidarme Más

El profesional sanitario puede gestionar las solicitudes de sus autorizaciones en caso de necesidad

FARMACOGENÉTICA

Quirón Salud Sur

C/ Estambul, 30
Tel.: 916 496 600
Previa cita

HEMATOLOGÍA Y HEMOTERAPIA

Centro Médico los Castillos
Mellado del Rey, Francisco

C/ Lirios, los, 1 Local 2-3
Tel.: 914 881 210
Previa cita

Hospital QuirónSalud Sur
García Fernández, Sonia
Hernández Rivas, Jose Ángel
Pérez Rodríguez, Guillermo
Solano Ramos, Fernando

C/ Estambul, 30
Tel.: 916 496 600
Previa cita

HOLTER

Centro Médico los Castillos
Albasán Mata, José Luis

C/ Lirios, los, 1 Local 2-3
Tel.: 914 881 210
Previa cita

Hospital QuirónSalud Sur
Calero Rueda, M José
Díaz Buschmann, Isabel
García Aguado, Marcos
Sánchez-Aquino González, Rosa
Talavera Calle, Pedro Luis

C/ Estambul, 30
Tel.: 916 496 600
Previa cita

LITOTRICIA

Hospital QuirónSalud Sur
Arance Gil, Ignacio

C/ Estambul, 30
Tel.: 916 496 600
Previa cita

LOGOPEDIA

Centro Médico los Castillos
Rodríguez Bazaga, Lidia

C/ Lirios, los, 1 Local 2-3
Tel.: 914 881 210
Previa cita

Hospital QuirónSalud Sur

C/ Estambul, 30
Tel.: 916 496 600
Previa cita

MAMOGRAFÍA

Centro Médico los Castillos

C/ Lirios, los, 1 Local 2-3
Tel.: 914 881 210
Previa cita

Clínica Nexo
Martín Rodríguez, Juan Luis

C/ Padron, 6 Local
Tel.: 914 881 579
Previa cita

Hospital QuirónSalud Sur

C/ Estambul, 30
Tel.: 916 496 600
Previa cita

MEDICINA INTERNA

Hospital QuirónSalud Sur
Arcia de Viedm Lapetra, Rocío
Díaz García, Eduardo
Martín Rodríguez, Luis Mª

Es un municipio que pertenece a una agrupación de municipios a efectos de disponibilidad de medios.

Cita online: reserva una cita presencial.

Consulta virtual: chatea, habla o haz videollamada con esta especialidad.

Miro López, M. Araceli
Pastor de Blas, Marta
Ramírez Peñaherrera, Jorge
Sánchez Mingo, M Cristina

C/ Estambul, 30
Tel.: 916 496 600
Previa cita

NEFROLOGÍA

Hospital QuirónSalud Sur
López Revuelta, Katia

C/ Estambul, 30
Tel.: 916 496 600
Previa cita

NEUMOLOGÍA

Centro Médico los Castillos
Rodero Baño, Andrés

C/ Lirios, los, 1 Local 2-3
Tel.: 914 881 210
Previa cita

Hospital QuirónSalud Sur
Almonacid Sánchez, Carlos
Fernández Francés, Jesús
Muñoz Méndez, Jesús
Romero Peralta, Sofia

C/ Estambul, 30
Tel.: 916 496 600
Previa cita

NEUROFISIOLOGÍA CLÍNICA

Hospital QuirónSalud Sur
Fernández Plaza, José Luis
Larrosa Gonzalo, Óscar

C/ Estambul, 30
Tel.: 916 496 600
Previa cita

NEUROLOGÍA

Centro Médico los Castillos
Rodríguez de Antonio, Luis Alberto

C/ Lirios, los, 1 Local 2-3
Tel.: 914 881 210
Previa cita

Hospital QuirónSalud Sur
Aparicio Hernández, María
Carneado Ruiz, Joaquín
Fernández Ferro, Jose Carlos
García de Sola, Rafael
Murcia García, Francisco Jose
Sáez Pinel, Rafael

C/ Estambul, 30
Tel.: 916 496 600
Previa cita

OBSTETRICIA Y GINECOLOGÍA

Línea Médica del Embarazo:
900 810 074 / 976 991 199

Centro Médico los Castillos
Martín-Ondarza González, María
San Martín Moral, Raquel

C/ Lirios, los, 1 Local 2-3
Tel.: 914 881 210
Previa cita

Clínica Nexo
Apaestegui Velasquez, Felicitas
Irusta Rodríguez, Dolores
Maura Tejeda, Isabel
Toboso Silgo, Leonie

C/ Padron, 6 Local
Tel.: 914 881 579
Previa cita

Hospital QuirónSalud Sur
Abad Sanz, Mª Rosa
Apaestegui Velásquez, Felicitas

La especialidad está disponible en la APP Quiero cuidarme Más

El profesional sanitario puede gestionar las solicitudes de sus autorizaciones en caso de necesidad

Estévez Mortes, María
Gámez Alderete, Francisco
González Aguilar, Jose de Jesús
Higueras Conde, Dolores
Lefelman Schuartz, Ezequiel Jaime
López Bueno, Mª Jesús
Martín-Ondarza González, María
Maura Tejeda, Isabel
Navarro Ramírez, E.Alfonso
Oteo Domínguez, María Carmen
San Martín Moral, Raquel
Sánchez Miguel, Tamara

C/ Estambul, 30
Tel.: 916 496 600
Previa cita

OFTALMOLOGÍA

Centro Médico los Castillos
Araiz Iribarren, Jesús Miguel
Sarmentera Conway, Esteban

C/ Lirios, los, 1 Local 2-3
Tel.: 914 881 210
Previa cita

Hospital QuirónSalud Sur
Ajami Kashami, Siranosch
Albandea Jiménez, Ana Rosa
Criado Muñoz, Pilar
Fernández Sañudo, Marta
Fernández-Gaytan Carvajal, Luis
Palomino Muñoz, Antonio
Portero Benito, Alejandro
Sopesen Calderón, Carmen
Yepez Rivas, Rafael Darío
Zarratea Herreros, Laura

C/ Estambul, 30
Tel.: 916 496 600
Previa cita

ONCOLOGÍA MÉDICA

Hospital QuirónSalud Sur
García Sáenz, José Ángel

C/ Estambul, 30
Tel.: 916 496 600
Previa cita

OTORRINOLARINGOLOGÍA

Centro Médico los Castillos
Navarro Cuchillos, Myriam
Valdivieso Antunes, Adriano Javier

C/ Lirios, los, 1 Local 2-3
Tel.: 914 881 210
Previa cita

Hospital QuirónSalud Sur
Ballivián Yáñez, Hugo Eduardo
Barnáldez Millán, Ricardo
De Lucas Collantes, Pablo
Mera Menéndez, Fernando

C/ Estambul, 30
Tel.: 916 496 600
Previa cita

Marcial Sánchez Otorrinolaringólogos
Sánchez Maqueda, Marcial
Sánchez Potenciano, Marcial

Avda. Lisboa, 8 Bajo C
Tel.: 916 191 300
De lunes a jueves a partir 16h

PREPARACIÓN AL PARTO

Línea Médica del Embarazo:
900 810 074 / 976 991 199

Clínica Galiano
Fernández Arranz, Julita

C/ Virgen de Iciar, 15 Posterior
Tel.: 916 431 337
De lunes a viernes de 9 a 13h y de 16 a 20h. Previa cita

Es un municipio que pertenece a una agrupación de municipios a efectos de disponibilidad de medios.

Cita online: reserva una cita presencial.

Consulta virtual: chatea, habla o haz videollamada con esta especialidad.

Hospital QuirónSalud Sur
Martínez Castellano, Alberto

C/ Estambul, 30
Tel.: 916 496 600
Previa cita

PSICOTERAPIA

Centro Médico los Castillos
González Cano, Diana

C/ Lirios, los, 1 Local 2-3
Tel.: 914 881 210
Previa cita

Clínica Nexo
Fernandez Reyes, Joana
Fernández-Luna Arroyo, Vanesa
Gonzalez Cuenca, Rafael Gustavo

C/ Padron, 6 Local
Tel.: 914 881 579
Previa cita

Pérez Sánchez, Mª Carmen

C/ Parque Bujaruelo, 33 1º A
Tel.: 606 649 448
Previa cita

Unidad de Memoria
Gutiérrez Gilarranz, Raquel

C/ Canaleja, 1 Local 4
Tel.: 911 551 771
De lunes a viernes de 9 a 18h

R.M.N.

Hospital QuirónSalud Sur

C/ Estambul, 30
Tel.: 916 496 600
Previa cita

RADIOLOGÍA DENTAL

Clínica Dental Neodent
Álvarez García, Isabel
Martínez Méndez, Esperanza

Avda. Retamas, Las, 17 Local
Tel.: 911 563 500
De lunes a viernes de 10 a 14h y de 16 a 20h. Previa cita

Clínica Dental Salud Alcorcón
González de los Santos, Everlyn Maritza
Juárez Morate, Alejandra

Plaza Fraguas, de Las, 8-2 Derecha
Tel.: 916 106 931
De lunes a viernes de 10 a 14h y de 16 a 20h. Previa cita

Hospital QuirónSalud Sur

C/ Estambul, 30
Tel.: 916 496 600
Previa cita

Premium Dental
Ayala Valverde, Manuel Iván
Campos Valdivieso, Verónica Pilar
Cepeda Zapata, Mara Sofía
Huaman Gomero, Frank Enrique
León Valencia, Jhonny
Mateos Sevilla, Sara

C/ Guindales, los, 24 Local
Tel.: 916 109 515
De lunes a viernes de 10 a 13:30h y de 16:30 a 21h. Sábados 10 a 13:30h

RADIOLOGÍA GENERAL

Centro Médico los Castillos

C/ Lirios, los, 1 Local 2-3
Tel.: 914 881 210
Previa cita

Clínica Nexo
Martín Rodríguez, Juan Luis

C/ Padron, 6 Local
Tel.: 914 881 579
Previa cita

La especialidad está disponible en la APP Quiero cuidarme Más

El profesional sanitario puede gestionar las solicitudes de sus autorizaciones en caso de necesidad

Hospital QuirónSalud Sur

C/ Estambul, 30
Tel.: 916 496 600
Previa cita

REHABILITACIÓN

Centro Médico los Castillos
Paolicelli, Laudio Enzo

C/ Lirios, los, 1 Local 2-3
Tel.: 914 881 210
Previa cita

REUMATOLOGÍA

Clínica Nexo
Zubieta Tabernero, Angel Jaime

C/ Padron, 6 Local
Tel.: 914 881 579
Previa cita.

T.A.C.

Hospital QuirónSalud Sur

C/ Estambul, 30
Tel.: 916 496 600
Previa cita

UROLOGÍA

Centro Médico los Castillos
Alpuente Román, Juan Carlos

C/ Lirios, los, 1 Local 2-3
Tel.: 914 881 210
Previa cita

Clínica Nexo
Cabrera Pérez, Javier

C/ Padron, 6 Local
Tel.: 914 881 579
Previa cita

Hospital QuirónSalud Sur
Luján Galán, Marcos
Mañas Pelillo, Antonio
Rodríguez González, Alberto
Turó Antona, Jorge
Vázquez Alba, David

C/ Estambul, 30
Tel.: 916 496 600
Previa cita

Unidades Multidisciplinares

TRATAMIENTO DEL DOLOR

Hospital QuirónSalud Sur
Arias Laverde, Carlos Eduardo
Carnero González, María
Monzón Rubio, Eva Mª
Nieva Figueroa, Ana
Ramos Sanchez, Mabel
Suarez Cobian, Ana
Vidal Marcos, Alfonso

C/ Estambul, 30
Tel.: 916 496 600
Previa cita

UNIDAD DE DOLOR

Hospital QuirónSalud Sur

C/ Estambul, 30
Tel.: 916 496 600
Previa cita

ALGETE

ATENCIÓN PRIMARIA

MEDICINA GENERAL O DE FAMILIA

Línea Médica:
900 810 074 / 976 991 199

C.P.: 28110
Ceclisa
Nieto Pinzón, Ana Carolina

Es un municipio que pertenece a una agrupación de municipios a efectos de disponibilidad de medios.

Cita online: reserva una cita presencial.

Consulta virtual: chatea, habla o haz videollamada con esta especialidad.

Sosa Alfonso, Luis Ángel

C/ Caldo, 25
Tel.: 916 280 136
De lunes a viernes de 10 a 13h

Centro Médico Santo Domingo
Capriles Drayer, Carlos Alberto
Lorenzo Ayuso, Nicolás

Avda. Guadalix, 35 C.C. 1 Planta Urb Ciudad Santo Domingo
Tel.: 918 319 219
Previa cita

ENFERMERÍA

C.P.: 28110
Centro Médico Santo Domingo
Horno Pérez, Alba
Mayor Gómez, Iván

Avda. Guadalix, 35 C.C. 1 Planta Urb Ciudad Santo Domingo
Tel.: 918 319 219
Previa cita

ODONTOLOGÍA - ESTOMATOLOGÍA

C.P.: 28110
Dental Bruguier
Muñoz Bruguier, Concepción

C/ Jorge Manrique, S/N Local 3-1,Ctro.Comercial
Tel.: 916 293 020 - 916 290 504
De lunes a viernes de 10 a 20h

ATENCIÓN ESPECIALIZADA

ANÁLISIS CLÍNICOS

Clínica Algete

C/ El Nogal, 2
Tel.: 916 280 503
De Lunes a Viernes de 8 a 10 h

ANÁLISIS CLÍNICOS: MICROBIOLOGÍA Y PARASITOLOGÍA

Clínica Algete

C/ El Nogal, 2
Tel.: 916 280 503
De Lunes a Viernes de 8 a 10 h

OBSTETRICIA Y GINECOLOGÍA

Línea Médica del Embarazo:
900 810 074 / 976 991 199

Centro Médico Santo Domingo
Leiva Tapia, Alicia

Avda. Guadalix, 35 C.C. 1 Planta Urb Ciudad Santo Domingo
Tel.: 918 319 219
Previa cita

ALPEDRETE

ATENCIÓN PRIMARIA

MEDICINA GENERAL O DE FAMILIA

Línea Médica:
900 810 074 / 976 991 199

C.P.: 28430
Centro Médico Alpedrete
Gómez Pérez, Manuel
Pérez Moreno, Rosa Mª
Umpierre Ferrer, Martha

C/ Collado Mediano, 4
Tel.: 917 825 039
De lunes a viernes de 8:30 a 14h y de 16 a 20h. Sabados de 9 a 14h. Previa cita

La especialidad está disponible en la APP Quiero cuidarme Más

El profesional sanitario puede gestionar las solicitudes de sus autorizaciones en caso de necesidad

ENFERMERÍA

C.P.: 28430
Centro Médico Alpedrete
Santos Alvarez, Laura

C/ Collado Mediano, 4
Tel.: 917 825 039
Previa cita

ATENCIÓN ESPECIALIZADA

OBSTETRICIA Y GINECOLOGÍA

Línea Médica del Embarazo:
900 810 074 / 976 991 199

Centro Médico Alpedrete
García Cardoso, Marta
Zocchi, Gaia

C/ Collado Mediano, 4
Tel.: 917 825 039
De lunes a viernes de 8:30 a 14h y de 16 a 20h. Sabados de 9 a 14h. Previa cita

ARANJUEZ

ATENCIÓN PRIMARIA

MEDICINA GENERAL O DE FAMILIA

Línea Médica:
900 810 074 / 976 991 199

C.P.: 28300
Clínica Atlas
Agramonte Hevia, Teresa
Cabo y García, Agustín
Cepeda Barros, Carmelo
García Canalé, Alicia
Monescillo Jara, Mª Rosario
Taeño Velasco, Julio
Terrancle de Juan, Fernando

C/ De Postas, 81
Tel.: 918 925 373
De Lunes a viernes de 9 a 15 h y de 17 a 20 h previa cita

Clínica Richer
Iribas Cárcamo, Ana María
Radinova Kostadinova, Tyanka
Richer Moreno-Luque, Carlos

C/ Rey, 6
Tel.: 918 915 591
Previa cita

IREHASA Instituto Médico
Veiga Mujica, Marlene

C/ Naranja, 5 Esquina C/ Postas, 53
Tel.: 918 929 330
De 9:30 a 14 h y de 16 a 20:30 h Previa cita

PEDIATRÍA

Línea Médica Pediátrica:
900 810 074 / 976 991 199

C.P.: 28300
Clínica Atlas
Sanz Tellechea, Enrique

C/ De Postas, 81
Tel.: 918 925 373
De Lunes a viernes de 17 a 20 h Previa cita

Uña Gutiérrez, Manuela

C/ Capitán, 122 Bajo F
Tel.: 918 011 365
De 16 a 18h. Previa cita

ENFERMERÍA

C.P.: 28300
Clínica Atlas
Gómez García, Mº Isabel
Pampanas Díaz, Mª Mariela

Es un municipio que pertenece a una agrupación de municipios a efectos de disponibilidad de medios.

Cita online: reserva una cita presencial.

Consulta virtual: chatea, habla o haz videollamada con esta especialidad.

Vidal Durán, Virginia

C/ De Postas, 81
Tel.: 918 925 373
De Lunes a viernes de 14 a 20 h Previa cita

Clínica Richer
García Suárez, Ana

C/ Rey, 6
Tel.: 918 915 591
Previa cita

FISIOTERAPIA

C.P.: 28300
Clínica Atlas
Alda Cosano, Sonia
Camuesco Salgado, Fernando
Fernández Muñoz, Jimena
Lozano Saavedra, Mª Isabel
Martínez García, Lydia
Nebreda López, Sandra

C/ De Postas, 81
Tel.: 918 925 373
Previa cita

IREHASA Instituto Médico
Esteban Martín, Carlos

C/ Naranja, 5 Esquina C/ Postas, 53
Tel.: 918 929 330
Previa cita

ODONTOLOGÍA - ESTOMATOLOGÍA

C.P.: 28300
Clínica Dental Ceam
Larach Pizarro, Ricardo

C/ Postas, 31
Tel.: 918 920 361
Previa cita

Clínica Dental Dr. Maroto y Dra. Vellón
Maroto Martín, Rafael
Vellón Arévalo, Almudena

C/ del Patrimonio Mundial, 7 (Centro Empresarial La Montaña) Local 6B
Tel.: 919 203 503
De lunes a viernes de 9:30 a 13:30h y de 16 a 21h. Previa cita

Florida Dental
Villalba Jordán, María

C/ Florida, 66
Tel.: 918 754 463
De lunes a viernes de 10 a 13h y de 16 a 20h

PODOLOGÍA

C.P.: 28300
Clínica Richer
Peluzzo Pinto, Rocío

C/ Rey, 6
Tel.: 918 915 591
Previa cita

ATENCIÓN ESPECIALIZADA

ANÁLISIS CLÍNICOS

Clínica Atlas

C/ Postas, 81-83
Tel.: 918 925 373
De lunes a viernes de 8 a 9h

Clínica Richer

C/ Rey, 8 Bajo
Tel.: 918 913 950
De lunes a viernes de 9:15 a 10h

Laboratorio Clínico Sanitario Aranjuez

C/ Capitán Angosto Gómez Castrillón, 30-1º Izq
Tel.: 918 754 586
Previa cita

La especialidad está disponible en la APP Quiero cuidarme Más

El profesional sanitario puede gestionar las solicitudes de sus autorizaciones en caso de necesidad

ANÁLISIS CLÍNICOS: MICROBIOLOGÍA Y PARASITOLOGÍA

Clínica Atlas

C/ Postas, 81-83
Tel.: 918 925 373
De lunes a viernes de 8 a 9h

Clínica Richer

C/ Rey, 8 Bajo
Tel.: 918 913 950
De lunes a viernes de 9:15 a 10h

APARATO DIGESTIVO

Benito Sánchez, Fco. Gabriel

C/ Rey, 6
Tel.: 918 915 591
Previa cita

Clínica Atlas
Cascudo Rielo, María José

C/ De Postas, 81
Tel.: 918 925 373
Previa cita

Clínica Richer
Pacheco Espino, Enrique

C/ Rey, 6
Tel.: 918 915 591
Previa cita

CARDIOLOGÍA

Clínica Atlas
García Roble, José Antonio
Iborra Cuevas, Cristian
Neves de Carcalho, Ana
Pérez de Isla, Leopoldo
Sosa García, Giselle

C/ De Postas, 81
Tel.: 918 925 373
Previa cita

Clínica Richer
Ávila Jiménez, Alberto

C/ Rey, 6
Tel.: 918 915 591
Previa cita

CIRUGÍA GENERAL Y DEL APARATO DIGESTIVO

Clínica Atlas
Gil Vera, Fernando

C/ De Postas, 81
Tel.: 918 925 373
Previa cita

Clínica Richer
Herrera Cabrera, Vicente Amador
Iribas Cárcamo, Ana María
Richer Moreno-Luque, Carlos

C/ Rey, 6
Tel.: 918 915 591
Previa cita

CIRUGÍA ORTOPÉDICA Y TRAUMATOLOGÍA

Clínica Atlas
Castaneda Guardia, Edgar Martín
Jiménez García, Daniel
Vivanco Jodar, Teodoro Martín

C/ De Postas, 81
Tel.: 918 925 373
Previa cita

Clínica Richer
González Rodríguez, Francisco

C/ Rey, 6
Tel.: 918 915 591
Previa cita

Es un municipio que pertenece a una agrupación de municipios a efectos de disponibilidad de medios.

Cita online: reserva una cita presencial.

Consulta virtual: chatea, habla o haz videollamada con esta especialidad.

González Rodríguez, Francisco

C/ Rey, 6
Tel.: 918 915 591 - 918 913 950
Previa cita

IREHASA Instituto Médico
Ladero Morales, Fernando

C/ Naranja, 5 Esquina C/ Postas, 53
Tel.: 918 929 330
De 9:30 a 14 h y de 16 a 20:30 h Previa cita

ECOCARDIOGRAFÍA

Clínica Atlas
García Roble, José Antonio
Iborra Cuevas, Cristian
Neves de Carcalho, Ana
Pérez de Isla, Leopoldo
Sosa García, Giselle

C/ De Postas, 81
Tel.: 918 925 373
Previa cita

Clínica Richer
Ávila Jiménez, Alberto

C/ Rey, 6
Tel.: 918 915 591
Previa cita

ERGOMETRÍA

Clínica Atlas
García Roble, José Antonio
Iborra Cuevas, Cristian
Neves de Carcalho, Ana
Pérez de Isla, Leopoldo
Sosa García, Giselle

C/ De Postas, 81
Tel.: 918 925 373
Previa cita

HOLTER

Clínica Atlas
García Roble, José Antonio
Iborra Cuevas, Cristian
Neves de Carcalho, Ana
Pérez de Isla, Leopoldo
Sosa García, Giselle

C/ De Postas, 81
Tel.: 918 925 373
Previa cita

Clínica Richer
Ávila Jiménez, Alberto

C/ Rey, 6
Tel.: 918 915 591
Previa cita

MAMOGRAFÍA

Clínica Atlas
Zamora Verduga, Thelmo Patricio

C/ De Postas, 81
Tel.: 918 925 373
Previa cita

Clínica Richer
Richer Moreno-Luque, Carlos

C/ Rey, 6
Tel.: 918 915 591
Previa cita

MEDICINA INTERNA

Clínica Atlas
Fontecha Ortega, María
Pérez Fernández, Manuel Arturo

C/ De Postas, 81
Tel.: 918 925 373
Previa cita

La especialidad está disponible en la APP Quiero cuidarme Más

El profesional sanitario puede gestionar las solicitudes de sus autorizaciones en caso de necesidad

Clínica Richer
Franco Moreno, Isabel

C/ Rey, 6
Tel.: 918 915 591
Previa cita

NEUMOLOGÍA

Clínica Atlas
González TorrAlba, Fernando

C/ De Postas, 81
Tel.: 918 925 373
Previa cita

OBSTETRICIA Y GINECOLOGÍA

Línea Médica del Embarazo:
900 810 074 / 976 991 199

Clínica Atlas
Abad Sanz, Mª Rosa
Folgar Erades, Laureano Antonio
Rojo Riol, José Mª

C/ De Postas, 81
Tel.: 918 925 373
Previa cita

Clínica Richer
Del Villar Vázquez, Ana Esther

C/ Rey, 6
Tel.: 918 915 591
Previa cita

OFTALMOLOGÍA

Clínica Atlas
López Arriba, Mª Pilar
Villafruela Güemes, Inés

C/ De Postas, 81
Tel.: 918 925 373
Previa cita

Clínica Moreno Alguacil
Moreno Alguacil, Federico

C/ San Pascual, 47 Bajo
Tel.: 918 910 491
De lunes a jueves de 17 a 19:30. Previa cita

Clínica Richer
Rojas Carpio, Rómulo Segundo

C/ Rey, 6
Tel.: 918 915 591
Previa cita

OTORRINOLARINGOLOGÍA

Clínica Atlas
Echarri San Martín, Rosa María

C/ De Postas, 81
Tel.: 918 925 373
Previa cita

Clínica Richer
Gascón de la Hoz, Antonio

C/ Rey, 6
Tel.: 918 915 591
Previa cita

Gascón de la Hoz, Antonio

C/ Del Rey, 6
Tel.: 918 913 950
Previa cita

PREPARACIÓN AL PARTO

Línea Médica del Embarazo:
900 810 074 / 976 991 199

Clínica Atlas
López Martínez, Ana Mª

C/ De Postas, 81
Tel.: 918 925 373
Previa cita

Es un municipio que pertenece a una agrupación de municipios a efectos de disponibilidad de medios.

Cita online: reserva una cita presencial.

Consulta virtual: chatea, habla o haz videollamada con esta especialidad.

PSICOTERAPIA

Clínica Richer
Santamaria Dosantos, Francisco Vicente
Santamaria Dosantos, Juan de Dios

C/ Rey, 6
Tel.: 918 915 591
Previa cita

RADIOLOGÍA DENTAL

Clínica Dental Dr. Maroto y Dra. Vellón
Maroto Martín, Rafael

C/ del Patrimonio Mundial, 7 (Centro Empresarial La Montaña) Local 6B
Tel.: 919 203 503
De lunes a viernes de 9:30 a 13:30h y de 16 a 21h. Previa cita

Clínica Richer
Baez Suarez, Julio
Hernandez Huete, Isabel

C/ Rey, 6
Tel.: 918 915 591
Previa cita

Florida Dental

C/ Florida, 66
Tel.: 918 754 463
De lunes a viernes de 10 a 13h y de 16 a 20h

RADIOLOGÍA GENERAL

Clínica Atlas
Zamora Verduga, Thelmo Patricio

C/ De Postas, 81
Tel.: 918 925 373
Previa cita

Clínica Richer
Richer Moreno-Luque, Carlos

C/ Rey, 6
Tel.: 918 915 591
Previa cita

REHABILITACIÓN

Clínica Atlas
Armenteros Rojo, Javier

C/ De Postas, 81
Tel.: 918 925 373
Previa cita

Clínica Richer
Palacios de Lago, Concepción

C/ Rey, 6
Tel.: 918 915 591
Previa cita

IREHASA Instituto Médico
Villelabeitia Jaureguizar, Koldobika

C/ Naranja, 5 Esquina C/ Postas, 53
Tel.: 918 929 330
Previa cita

ARGANDA DEL REY

ATENCIÓN PRIMARIA

MEDICINA GENERAL O DE FAMILIA

Línea Médica:
900 810 074 / 976 991 199

C.P.: 28500
Clínica San Juan
Antoñanzas de León, Santiago

La especialidad está disponible en la APP Quiero cuidarme Más

El profesional sanitario puede gestionar las solicitudes de sus autorizaciones en caso de necesidad

Salazar Tosco, Andra Cristina

Puert Parque, 2 bis-4
Tel.: 918 702 473
De Lunes a viernes de 9 a 14 h y 17 a 21 h
Sábados de 10 a 13 h.Previa cita

Policlínico HM Arganda
Alzate, Juan Carlos

Avda. De los Derechos Humanos, 10-12
Tel.: 918 757 566
Previa cita

PEDIATRÍA

Línea Médica Pediátrica:
900 810 074 / 976 991 199

C.P.: 28500
Clínica San Juan
Houchaimi, Ali Ahmad
Romero Martínez, Ana Isabel

Puert Parque, 2 bis-4
Tel.: 918 702 473
Previa cita

Policlínico HM Arganda
Barra Ostoni, Vicenzo

Avda. De los Derechos Humanos, 10-12
Tel.: 918 757 566
Previa cita

ENFERMERÍA

C.P.: 28500
Clínica San Juan
Cobo Rodríguez, Francisca
Craciun, Camelia Mirella
Palage, Geta Crina

Puert Parque, 2 bis-4
Tel.: 918 702 473
De Lunes a viernes de 8 a 21 h Previa cita

Policlínico HM Arganda
Sánchez Reyes, Alba

Avda. De los Derechos Humanos, 10-12
Tel.: 918 757 566
Previa cita

FISIOTERAPIA

C.P.: 28500
Clínica San Juan
Martínez Gordo, Eva
Ortega Cáceres, Patricia
Tejero Ciria, Beatriz

Puert Parque, 2 bis-4
Tel.: 918 702 473
Previa cita

ODONTOLOGÍA - ESTOMATOLOGÍA

C.P.: 28500
Herrera Suárez, Maigret

Avda. Del Ejercito, 3 Local 8. Maydental
Tel.: 918 717 144
De lunes a viernes de 10 a 14h y de 16:30 a 21h. Previa cita

ATENCIÓN ESPECIALIZADA

APARATO DIGESTIVO

Clínica San Juan
Villalón Rico, César

Puert Parque, 2 bis-4
Tel.: 918 702 473
Previa cita

Policlínico HM Arganda
Villapun Blanco, Manuel

Avda. De los Derechos Humanos, 10-12
Tel.: 918 757 566
Pedir hora

Es un municipio que pertenece a una agrupación de municipios a efectos de disponibilidad de medios.

Cita online: reserva una cita presencial.

Consulta virtual: chatea, habla o haz videollamada con esta especialidad.

CARDIOLOGÍA

Clínica San Juan
Cabrera Solé, Ricardo
Issa Khozouz, Ramsi

Puert Parque, 2 bis-4
Tel.: 918 702 473
Previa cita

Policlínico HM Arganda
Marín Aráez, Emilio

Avda. De los Derechos Humanos, 10-12
Tel.: 918 757 566
Previa cita

CIRUGÍA GENERAL Y DEL APARATO DIGESTIVO

Clínica San Juan
López Delgado, Isabel

Puert Parque, 2 bis-4
Tel.: 918 702 473
Previa cita

Policlínico HM Arganda
Jorgensen, Thomas Walther

Avda. De los Derechos Humanos, 10-12
Tel.: 918 757 566
Previa cita

CIRUGÍA ORTOPÉDICA Y TRAUMATOLOGÍA

Clínica San Juan
García López, José Rogelio

Puert Parque, 2 bis-4
Tel.: 918 702 473
Previa cita

Policlínico HM Arganda
Arnal Burro, Juan
Sinues Ojas, Bryan Adams
Strocchia, Marco Antonio
Vaquerizo, Víctor
Vidal Fernández, Carlos

Avda. De los Derechos Humanos, 10-12
Tel.: 918 757 566
Previa cita

DENSITOMETRÍA ÓSEA

Clínica San Juan

Puert Parque, 2 bis-4
Tel.: 918 702 473
Previa cita

ECOCARDIOGRAFÍA

Clínica San Juan
Cabrera Solé, Ricardo
Issa Khozouz, Ramsi

Puert Parque, 2 bis-4
Tel.: 918 702 473
Previa cita

Policlínico HM Arganda
Marín Aráez, Emilio

Avda. De los Derechos Humanos, 10-12
Tel.: 918 757 566
Previa cita

ERGOMETRÍA

Clínica San Juan
Cabrera Solé, Ricardo
Issa Khozouz, Ramsi

Puert Parque, 2 bis-4
Tel.: 918 702 473
Previa cita

La especialidad está disponible en la APP Quiero cuidarme Más

El profesional sanitario puede gestionar las solicitudes de sus autorizaciones en caso de necesidad

GINECOLOGÍA

Línea Médica de la Mujer:
900 810 074 / 976 991 199

Clínica San Juan
Baeza Vera, Armando
Rey Zayla, Mailen

Puert Parque, 2 bis-4
Tel.: 918 702 473
Previa cita

HOLTER

Clínica San Juan
Cabrera Solé, Ricardo
Issa Khozouz, Ramsi

Puert Parque, 2 bis-4
Tel.: 918 702 473
Previa cita

Policlínico HM Arganda
Marín Aráez, Emilio

Avda. De los Derechos Humanos, 10-12
Tel.: 918 757 566
Previa cita

MAMOGRAFÍA

Clínica San Juan
Ramírez Aguilar, Antonio Marcelo

Puert Parque, 2 bis-4
Tel.: 918 702 473
Previa cita.

Policlínico HM Arganda

Avda. De los Derechos Humanos, 10-12
Tel.: 918 757 566
Previa cita

NEUROLOGÍA

Clínica San Juan
Bravo Quelle, Natalia

Puert Parque, 2 bis-4
Tel.: 918 702 473
Previa cita

OBSTETRICIA Y GINECOLOGÍA

Línea Médica del Embarazo:
900 810 074 / 976 991 199

Policlínico HM Arganda
Martínez Morór, Mª Victoria
Mena Buendía, Yoana
Pérez Consuegra, Ildemis
Rey Zayla, Mailen
Zamora Cuesta, Ana María

Avda. De los Derechos Humanos, 10-12
Tel.: 918 757 566
Previa cita

OFTALMOLOGÍA

Clínica San Juan
Nishimoto Aguilar, Arturo

Puert Parque, 2 bis-4
Tel.: 918 702 473
Previa cita

Policlínico HM Arganda
Raez Vázquez, Antonio
Zamora Barrios, José Eleuterio

Avda. De los Derechos Humanos, 10-12
Tel.: 918 757 566
Previa cita

Es un municipio que pertenece a una agrupación de municipios a efectos de disponibilidad de medios.

Cita online: reserva una cita presencial.

Consulta virtual: chatea, habla o haz videollamada con esta especialidad.

OTORRINOLARINGOLOGÍA

Clínica San Juan
Uehara Benites, Michael Ángel

Puert Parque, 2 bis-4
Tel.: 918 702 473
Previa cita

Policlínico HM Arganda
Castillo Serrano, Eduardo

Avda. De los Derechos Humanos, 10-12
Tel.: 918 757 566
Previa cita

PSICOTERAPIA

Clínica San Juan
Corral López de Alda, Pilar

Puert Parque, 2 bis-4
Tel.: 918 702 473
Previa cita

RADIOLOGÍA DENTAL

Herrera Suárez, Maigret

Avda. Del Ejercito, 3 Local 8. Maydental
Tel.: 918 717 144
De lunes a viernes de 10 a 14h y de 16:30 a 21h. Previa cita

RADIOLOGÍA GENERAL

Clínica San Juan
González, Paula Fabiana

Puert Parque, 2 bis-4
Tel.: 918 702 473
Previa cita

Policlínico HM Arganda
Cheikh Amin, Youseff

Avda. De los Derechos Humanos, 10-12
Tel.: 918 757 566
Previa cita

REHABILITACIÓN

Clínica San Juan
La Fuente la Torre, Gemma

Puert Parque, 2 bis-4
Tel.: 918 702 473
Previa cita

ARROYOMOLINOS

ATENCIÓN PRIMARIA

MEDICINA GENERAL O DE FAMILIA

Línea Médica:
900 810 074 / 976 991 199

C.P.: 28939
Centro Médico Averroes Arroyomolinos
León Anta, Alfonso Francisco

C/ Cullera, 1 Local 12
Tel.: 916 091 020
De lunes a viernes de 10 a 13h y de 16 a 19:30h. Previa cita

PEDIATRÍA

Línea Médica Pediátrica:
900 810 074 / 976 991 199

C.P.: 28939
Centro Médico Averroes Arroyomolinos
Alonso Fernández, Pilar
Jiménez Hernández, Lourdes
Pérez Gómez de Pastrana, Eduardo Miguel

C/ Cullera, 1 Local 12
Tel.: 916 091 020
Lunes, miércoles y viernes de 11 a 14h, martes y jueves de 9:30 a 12:30h y de

La especialidad está disponible en la APP Quiero cuidarme Más

El profesional sanitario puede gestionar las solicitudes de sus autorizaciones en caso de necesidad

ENFERMERÍA

C.P.: 28939
Centro Médico Averroes Arroyomolinos
Oliveros Perales, Raquel

C/ Cullera, 1 Local 12
Tel.: 916 091 020
Previa cita

ATENCIÓN ESPECIALIZADA

ANÁLISIS CLÍNICOS

Centro Clínico Vanguardia

C/ Marbella, 41 Local 1
Tel.: 916 013 790
Previa cita

CIRUGÍA ORTOPÉDICA Y TRAUMATOLOGÍA

Centro Médico Averroes Arroyomolinos
De Francisco Marugan, Beatriz

C/ Cullera, 1 Local 12
Tel.: 916 091 020
Previa cita

MAMOGRAFÍA

Centro Médico Averroes Arroyomolinos
Capilla Ampudia, Jesús Mª

C/ Cullera, 1 Local 12
Tel.: 916 091 020
Previa cita

OBSTETRICIA Y GINECOLOGÍA

Línea Médica del Embarazo:
900 810 074 / 976 991 199

Centro Médico Averroes Arroyomolinos
Vallejo Pérez, Paloma

C/ Cullera, 1 Local 12
Tel.: 916 091 020
Previa cita

OFTALMOLOGÍA

Centro Médico Averroes Arroyomolinos
González Manrique, Mª del Mar
Gutiérrez Montero, Óscar
Reche Sainz, Jose Alberto

C/ Cullera, 1 Local 12
Tel.: 916 091 020
Previa cita

RADIOLOGÍA GENERAL

Centro Médico Averroes Arroyomolinos
Capilla Ampudia, Jesús Mª

C/ Cullera, 1 Local 12
Tel.: 916 091 020
Previa cita

BOADILLA DEL MONTE

ATENCIÓN PRIMARIA

MEDICINA GENERAL O DE FAMILIA

Línea Médica:
900 810 074 / 976 991 199

C.P.: 28660
Centro Médico Boadilla
Crespo Esteban, Carlos
García Martín, Rosa Mª

Es un municipio que pertenece a una agrupación de municipios a efectos de disponibilidad de medios.

Cita online: reserva una cita presencial.

Consulta virtual: chatea, habla o haz videollamada con esta especialidad.

Miguel del Cerro, Juan

Avda. Nuevo Mundo, 14
Tel.: 916 326 040
Previa cita

García Chaves, Adriana

Ctra. De Majadahonda, 46
Tel.: 916 323 418
De lunes a viernes de 9:30 a 13h y de 18 a 21h. Viernes de 9:30 a 13h

Médicentro Boadilla
Aleñar Cano, María Luisa
Cano Jiménez, Agustín
Cruzado Cuzquen, Rubén
López Sánchez, Mónica

Avda. Infante Don Luis, 8
Tel.: 916 339 136
Previa Cita

PEDIATRÍA

Línea Médica Pediátrica:
900 810 074 / 976 991 199

C.P.: 28660
Centro Médico Boadilla
Pérez Gómez de Pastrana, Eduardo Miguel

Avda. Nuevo Mundo, 14
Tel.: 916 326 040
Previa cita

Hospital Univ.HM Montepríncipe
Romera Modamio, Gerardo

Avda. Monteprincipe, 25
Tel.: 919 370 000 - 917 089 900
Previa cita

Médicentro Boadilla
Nacher Rodríguez, Paloma

Avda. Infante Don Luis, 8
Tel.: 916 339 136
Previa Cita

ENFERMERÍA

C.P.: 28660
Centro Médico Boadilla
Osorio Vargas, RosAlba

Avda. Nuevo Mundo, 14
Tel.: 916 326 040
Previa cita

Médicentro Boadilla
Escobero Santano, Lorenzo

Avda. Infante Don Luis, 8
Tel.: 916 339 136
Previa cita

FISIOTERAPIA

C.P.: 28660
Centro Médico Boadilla
Gonzalo García, Nuria

Avda. Nuevo Mundo, 14
Tel.: 916 326 040
Previa cita

ODONTOLOGÍA - ESTOMATOLOGÍA

C.P.: 28660
Centro Médico Arboleda
Astorga Molina, Ana María
Caserta Rodríguez, Evelia Josefina
Crespo Sequera, Efraín José
Morales García, Sandra María

La especialidad está disponible en la APP Quiero cuidarme Más

El profesional sanitario puede gestionar las solicitudes de sus autorizaciones en caso de necesidad

Rueda Sánchez, Javier

Avda. Del Siglo XXI, 13 Local 13 y 14
Tel.: 916 339 614
De lunes a viernes de 10 a 14h y de 16 a 20h. Previa cita

Stetident Boadilla
De la Hoz Calvo, Ana
González Berrocal, Lucía
Vellón Domarco, Elena

Ctra. De Majadahonda, 34
Tel.: 916 326 964
Previa cita

PODOLOGÍA

C.P.: 28660
Médicentro Boadilla
Pérez Quintano, Andrés

Avda. Infante Don Luis, 8
Tel.: 916 339 136
Previa cita.

ATENCIÓN ESPECIALIZADA

ALERGOLOGÍA

Centro Médico Boadilla
Sánchez Morillas, Leticia

Avda. Nuevo Mundo, 14
Tel.: 916 326 040
Previa cita

Hospital Univ.HM Montepríncipe
Muñoz Pereira, María Jesús

Avda. Monteprincipe, 25
Tel.: 919 370 000 - 917 089 900
Previa cita

Médicentro Boadilla
Plaza Díaz, María Arantzazu

Avda. Infante Don Luis, 8
Tel.: 916 339 136
Previa cita

ANGIOLOGÍA Y C. VASCULAR

Médicentro Boadilla
Moñux Ducaju, Guillermo

Avda. Infante Don Luis, 8
Tel.: 916 339 136
Previa cita

ANÁLISIS CLÍNICOS

Centro Médico Boadilla

Avda. Nuevo Mundo, 14
Tel.: 916 326 040
De lunes a viernes de 8 a 11h y sábados de 9 a 10h

ANÁLISIS CLÍNICOS: MICROBIOLOGÍA Y PARASITOLOGÍA

Centro Médico Boadilla

Avda. Nuevo Mundo, 14
Tel.: 916 326 040
De lunes a viernes de 8 a 11h y sábados de 9 a 10h

APARATO DIGESTIVO

Centro Médico Boadilla
Pérez Fernández, Mª Teresa

Avda. Nuevo Mundo, 14
Tel.: 916 326 040
Previa cita

Es un municipio que pertenece a una agrupación de municipios a efectos de disponibilidad de medios.

Cita online: reserva una cita presencial.

Consulta virtual: chatea, habla o haz videollamada con esta especialidad.

Médicentro Boadilla
Jordan Castro, Junior Alexandre

Avda. Infante Don Luis, 8
Tel.: 916 339 136
Previa Cita

CARDIOLOGÍA

Abelleira Pandeiro, Cesar
Alvarez Garcia-Roves, Reyes
Arreo del Val, Viviana
Labrandero Lera, Carlos
Rodríguez Fernández, Mónica
Rodriguez Ogando, Alejandro
Segura de la Cal, Teresa
Sobrino Baladron, Adolfo
Villagra Albert, Alexandra

Avda. Monteprincipe, 25
Tel.: 914 136 160
Previa cita

Centro Médico Boadilla
Ruiz Martínez, Ignacio

Avda. Nuevo Mundo, 14
Tel.: 916 326 040
Previa cita

Hospital Univ.HM Montepríncipe
Herráiz Sarachaga, José Ignacio

Avda. Monteprincipe, 25
Tel.: 919 370 000 - 917 089 900
Previa cita

Médicentro Boadilla
Alonso Gutiérrez, Carmela
Gómez Pajuelo, Casimiro Juan

Avda. Infante Don Luis, 8
Tel.: 916 339 136
Previa Cita

Rodríguez Rodrigo, Fco. José

Avda. Monteprincipe, 25
Tel.: 912 110 114 - 912 110 113
Previa cita

CIRUGÍA GENERAL Y DEL APARATO DIGESTIVO

Acedo de la Rosa, Felipe

Avda. Monteprincipe, 25
Tel.: 917 089 925 - 902 513 030
Lunes 12 a 14 h y viernes de 19 a 21 h
previa cita

Centro Médico Boadilla
Alias Jiménez, David

Avda. Nuevo Mundo, 14
Tel.: 916 326 040
Previa cita

Martín Marfil, Pedro Pablo

Avda. de Montepríncipe, 25
Tel.: 918 311 300
Lunes 10 a 13h, martes 16 a 18h, jueves 16 a 21h y viernes 16 a 18h. Previa cita

Médicentro Boadilla
Somoza Fernández, José Maria

Avda. Infante Don Luis, 8
Tel.: 916 339 136
Previa cita

La especialidad está disponible en la APP Quiero cuidarme Más

El profesional sanitario puede gestionar las solicitudes de sus autorizaciones en caso de necesidad

CIRUGÍA ORTOPÉDICA Y TRAUMATOLOGÍA

Centro Médico Boadilla
Arribas Leal, Ignacio

Avda. Nuevo Mundo, 14
Tel.: 916 326 040
Previa cita

Cobos Morales, Jesús
Garcia Martin, Victor
Gil de Rozas, Mario
Prada Cañizares, Alfonso
Sanchez Mayoral, Victor

Avda. Monteprincipe, 25
Tel.: 917 089 900
De lunes a viernes de 10 a 13:30h y de 15:30 a 19:30h. Previa cita

Hospital Univ.HM Montepríncipe
Gray Laymon, Pedro

Avda. Monteprincipe, 25
Tel.: 919 370 000 - 917 089 900
Previa cita

Médicentro Boadilla
Francés Borrego, Alberto

Avda. Infante Don Luis, 8
Tel.: 916 339 136
Previa cita

DERMATOLOGÍA

Centro Médico Boadilla
Lirón de Robles Pérez, F.J.

Avda. Nuevo Mundo, 14
Tel.: 916 326 040
Previa cita

Médicentro Boadilla
Espinoza Delgado, Walter

Avda. Infante Don Luis, 8
Tel.: 916 339 136
Previa cita

DIAGNÓSTICO ESPECIAL PRENATAL

Gine4 Monteprincipe

Avda. Monteprincipe, 25
Tel.: 914 475 506 - 915 464 055
Previa cita.

Marcos Fernández, Manuel

Avda. Monteprincipe, 25
Tel.: 912 110 107 - 912 110 132
Previa cita

ECOCARDIOGRAFÍA

Centro Médico Boadilla
Ruiz Martínez, Ignacio

Avda. Nuevo Mundo, 14
Tel.: 916 326 040
Previa cita

Médicentro Boadilla
Alonso Gutiérrez, Carmela
Gómez Pajuelo, Casimiro Juan

Avda. Infante Don Luis, 8
Tel.: 916 339 136
Previa cita

Es un municipio que pertenece a una agrupación de municipios a efectos de disponibilidad de medios.

Cita online: reserva una cita presencial.

Consulta virtual: chatea, habla o haz videollamada con esta especialidad.

Rodríguez Fernández, Mónica
Villagra Albert, Alexandra

Avda. Monteprincipe, 25
Tel.: 914 136 160
Previa cita

Rodríguez Rodrigo, Fco. José

Avda. Monteprincipe, 25
Tel.: 912 110 114 - 912 110 113
Previa cita

ECOGRAFÍA

Hospital Univ.HM Montepríncipe

Avda. Monteprincipe, 25
Tel.: 919 370 000 - 917 089 900
Previa cita.

ECOGRAFÍA UROLÓGICA

Centro Médico Boadilla
Navarro Sebastián, Fco. Javier

Avda. Nuevo Mundo, 14
Tel.: 916 326 040
Previa cita

Médicentro Boadilla
Moreno Sierra, Jesús

Avda. Infante Don Luis, 8
Tel.: 916 339 136
Previa cita

Roc Urología
Cabera Meiras, Fernando
Espinales Castro, Gino Marcelo
Feltes Ochoa, Javier
Fiorillo, Alessandro
García Gómez, Borja
Garcia Rojo, Esther
Guerrero Ramos, Félix
Justo Quintas, Juan
Medina Polo, José
Romero Otero, Javier
Sanchez Gonzalez, Alvaro
Sopeña Sutil, Raquel

Avda. Monteprincipe, 25
Tel.: 917 994 906
Previa cita

ENDOCRINOLOGÍA Y NUTRICIÓN

Línea Médica Nutricional:
900 810 074 / 976 991 199

Centro Médico Boadilla
Ferre Cabrero, Carlos

Avda. Nuevo Mundo, 14
Tel.: 916 326 040
Previa cita

Hospital Univ.HM Montepríncipe
García Durruti, Pilar

Avda. Monteprincipe, 25
Tel.: 919 370 000 - 917 089 900
Previa cita

Médicentro Boadilla
Ferre Cabrero, Carlos

Avda. Infante Don Luis, 8
Tel.: 916 339 136
Previa cita

ERGOMETRÍA

Médicentro Boadilla
Alonso Gutiérrez, Carmela
Gómez Pajuelo, Casimiro Juan

Avda. Infante Don Luis, 8
Tel.: 916 339 136
Previa cita

Rodríguez Rodrigo, Fco. José

Avda. Monteprincipe, 25
Tel.: 912 110 114 - 912 110 113
Previa cita

La especialidad está disponible en la APP Quiero cuidarme Más

El profesional sanitario puede gestionar las solicitudes de sus autorizaciones en caso de necesidad

HOLTER

Centro Médico Boadilla
Ruiz Martínez, Ignacio

Avda. Nuevo Mundo, 14
Tel.: 916 326 040
Previa cita

Médicentro Boadilla
Alonso Gutiérrez, Carmela
Gómez Pajuelo, Casimiro Juan

Avda. Infante Don Luis, 8
Tel.: 916 339 136
Previa cita

Rodríguez Rodrigo, Fco. José

Avda. Monteprincipe, 25
Tel.: 912 110 114 - 912 110 113
Previa cita

MAMOGRAFÍA

Médicentro Boadilla
García Pérez, Rubén
Molina López Nava, Pablo

Avda. Infante Don Luis, 8
Tel.: 916 339 136
Previa cita

MEDICINA INTERNA

Hospital Univ.HM Montepríncipe
Barberán López, José

Avda. Monteprincipe, 25
Tel.: 919 370 000 - 917 089 900
Previa cita

NEUMOLOGÍA

Hospital Univ.HM Montepríncipe
Ferreiro Álvarez, María José

Avda. Monteprincipe, 25
Tel.: 919 370 000 - 917 089 900
Previa cita

Médicentro Boadilla
Ríos Tejada, Francisco

Avda. Infante Don Luis, 8
Tel.: 916 339 136
Previa cita

NEUROFISIOLOGÍA CLÍNICA

Médicentro Boadilla
Alemany Rosales, Beatriz Mercedes

Avda. Infante Don Luis, 8
Tel.: 916 339 136
Previa cita

NEUROLOGÍA

Centro Médico Boadilla
Aristin Núñez, José Luis

Avda. Nuevo Mundo, 14
Tel.: 916 326 040
Previa cita

Hospital Univ.HM Montepríncipe
Ochoa Mulas, Marta

Avda. Monteprincipe, 25
Tel.: 919 370 000 - 917 089 900
Previa cita

Médicentro Boadilla
Lozano García-Caro, Laura

Avda. Infante Don Luis, 8
Tel.: 916 339 136
Previa cita

Es un municipio que pertenece a una agrupación de municipios a efectos de disponibilidad de medios.

Cita online: reserva una cita presencial.

Consulta virtual: chatea, habla o haz videollamada con esta especialidad.

OBSTETRICIA Y GINECOLOGÍA

Línea Médica del Embarazo:
900 810 074 / 976 991 199

Centro Médico Boadilla
Lacarcel Arcia Yebenes, Mª Luisa

Avda. Nuevo Mundo, 14
Tel.: 916 326 040
Previa cita

Gine4 Monteprincipe
Alcalá Llorente, Sofía
Benassi, Maria Leticia
Buelga López, Paula
Cabezas Lopez, Elena
Callado Ramos, Oscar
Delgado Magaz, M de los Reyes
Gálvez Bueno, Gloria Basilica
Garcia Barrios, Monica
Herrero Conde, Mercedes
Llop Ventureira, M Beatriz
Lopez Carrasco, Irene
López Conde, Margarita
Miros Matos, Maria
Montero Pastor, Nerea
Moratalla Bartolome, Enrique
Novelle Garcia, Monica
Nozaleda Pastor, Gonzalo
Rosales Aedo, Olga
Sanchez de Rivera Colino, Maria Dolores
Sancho Sauco, Javier Ernesto
Sanz Pablos, Jaime

Avda. Monteprincipe, 25
Tel.: 914 475 506 - 915 464 055
De Lunes a viernes de 10 a 14 h y de 16 a 20 h previa cita

Hospital Univ.HM Montepríncipe
López Salva, Antonio
Valero de Bernabé, Francisco Javier

Avda. Monteprincipe, 25
Tel.: 919 370 000 - 917 089 900
Previa cita

Jiménez Mateo-Sidron, Fernando
Marcos Fernández, Manuel
Valero de Bernabé, Francisco Javier

Avda. Monteprincipe, 25
Tel.: 912 110 107 - 912 110 132
Previa cita

Médicentro Boadilla
López Conde, Margarita

Avda. Infante Don Luis, 8
Tel.: 916 339 136
Previa Cita

OFTALMOLOGÍA

Centro Médico Boadilla
García Sánchez, Marco Antonio

Avda. Nuevo Mundo, 14
Tel.: 916 326 040
Previa cita

Hospital Univ.HM Montepríncipe
Bernabéu Arias, Gonzalo

Avda. Monteprincipe, 25
Tel.: 919 370 000 - 917 089 900
Previa cita

Médicentro Boadilla
Peón Saavedra, Adeladia
Sellers López, Fernando

Avda. Infante Don Luis, 8
Tel.: 916 339 136
Previa Cita

La especialidad está disponible en la APP Quiero cuidarme Más

El profesional sanitario puede gestionar las solicitudes de sus autorizaciones en caso de necesidad

OTORRINOLARINGOLOGÍA

Centro Médico Boadilla
Toledano Muñoz, Adolfo

Avda. Nuevo Mundo, 14
Tel.: 916 326 040
Previa cita

Hospital Univ.HM Montepríncipe
Bullido y Gómez Heras, Eusebio

Avda. Monteprincipe, 25
Tel.: 919 370 000 - 917 089 900
Previa cita

Médicentro Boadilla
Plaza López, José Alfonso

Avda. Infante Don Luis, 8
Tel.: 916 339 136
Jueves de 18 a 20 h previa cita

PSICOTERAPIA

GOG Psicología
Inchausti Moya, Elena
Ortego Hijarrubia, Sara
Ortíz García, Gemma
Saenz Martín, Carmen

Avda. de Montepríncipe, 23 Local 12
Tel.: 699 623 305
Lunes a viernes de 10 a 14h y de 16 a 21h.
Previa cita

PSIQUIATRÍA

Centro Médico Boadilla
Presa García, Marta Esperanza

Avda. Nuevo Mundo, 14
Tel.: 916 326 040
Previa cita

Hospital Univ.HM Montepríncipe
Maguilla Franco, Pablo

Avda. Monteprincipe, 25
Tel.: 919 370 000 - 917 089 900
Previa cita

Médicentro Boadilla
Abejaro de Castro, Luis F.

Avda. Infante Don Luis, 8
Tel.: 916 339 136
Previa cita

R.M.N.

Hospital Univ.HM Montepríncipe

Avda. Monteprincipe, 25
Tel.: 919 370 000 - 917 089 900
Previa cita

Médicentro Boadilla
García Pérez, Rubén

Avda. Infante Don Luis, 8
Tel.: 916 339 136
Previa cita.

RADIOLOGÍA DENTAL

Centro Médico Arboleda
Crespo Sequera, Efraín José

Avda. Del Siglo XXI, 13 Local 13 y 14
Tel.: 916 339 614
De lunes a viernes de 10 a 14h y de 16 20h.
Previa cita

Stetident Boadilla
González Berrocal, Lucía

Ctra. De Majadahonda, 34
Tel.: 916 326 964
Previa cita

Es un municipio que pertenece a una agrupación de municipios a efectos de disponibilidad de medios.

Cita online: reserva una cita presencial.

Consulta virtual: chatea, habla o haz videollamada con esta especialidad.

RADIOLOGÍA GENERAL

Centro Médico Boadilla
Babé Romero, Juan

Avda. Nuevo Mundo, 14
Tel.: 916 326 040
Previa cita

Médicentro Boadilla
García Pérez, Rubén
Molina López Nava, Pablo

Avda. Infante Don Luis, 8
Tel.: 916 339 136
Previa cita

REHABILITACIÓN

Centro Médico Boadilla
Cordal López, Ana Belén
Fernández Criado, Fernando

Avda. Nuevo Mundo, 14
Tel.: 916 326 040
Previa cita

REUMATOLOGÍA

Centro Médico Boadilla
Tristano Romano, Antonio

Avda. Nuevo Mundo, 14
Tel.: 916 326 040
Previa cita

Médicentro Boadilla
Janta, Iustina

Avda. Infante Don Luis, 8
Tel.: 916 339 136
Previa cita

T.A.C.

Hospital Univ.HM Montepríncipe

Avda. Monteprincipe, 25
Tel.: 919 370 000 - 917 089 900
Previa cita

UROLOGÍA

Centro Médico Boadilla
Navarro Sebastián, Fco. Javier

Avda. Nuevo Mundo, 14
Tel.: 916 326 040
Previa cita

Hospital Univ.HM Montepríncipe
De la Riva de la Viña, Javier

Avda. Monteprincipe, 25
Tel.: 919 370 000 - 917 089 900
Previa cita

Médicentro Boadilla
Moreno Sierra, Jesús

Avda. Infante Don Luis, 8
Tel.: 916 339 136
Previa cita

Roc Urología
Brime Menéndez, Ricardo
Duque Ruiz, Gemma Isabel
Espinales Castro, Gino Marcelo
Feltes Ochoa, Javier
Fiorillo, Alessandro
García Gómez, Borja
Garcia Rojo, Esther
Justo Quintas, Juan
Romero Otero, Javier
Sanchez Gonzalez, Alvaro
Sopeña Sutil, Raquel

Avda. Monteprincipe, 25
Tel.: 917 994 906
Previa cita

La especialidad está disponible en la APP Quiero cuidarme Más

El profesional sanitario puede gestionar las solicitudes de sus autorizaciones en caso de necesidad

Unidades Multidisciplinares

TRATAMIENTO DEL DOLOR

Hernández García, José Maria
Avda. Monteprincipe, 25
Tel.: 917 089 900
Previa cita

BRUNETE

ATENCIÓN PRIMARIA

MEDICINA GENERAL O DE FAMILIA

Línea Médica:
900 810 074 / 976 991 199

C.P.: 28690
Clínica Real Brunete
López Román, Antonio José

C/ Real de San Sebastian, 2 Bajo
Tel.: 918 164 025
De lunes a viernes de 11:30 a 13:30h y 17:30 a 20h. Previa cita

Hospital los Madroños.
Abdulreda Nehme Nehme, Hussein
Piedrafita Mateo, Víctor

Ctra. M-501 Km. 17.900
Tel.: 918 196 123 - 918 158 792
Previa cita

PEDIATRÍA

Línea Médica Pediátrica:
900 810 074 / 976 991 199

C.P.: 28690
Clínica Real Brunete
Merino de la Fuente, Fco.Javier

C/ Real de San Sebastian, 2 Bajo
Tel.: 918 164 025
De lunes a viernes de 11:30 a 13:30h y 17:30 a 20h. Previa cita

Hospital los Madroños.
Dorado Moles, María
Faour Faour, Nael
Peláez Ribón, María
Vílchez Brodermann, María Teresa

Ctra. M-501 Km. 17.900
Tel.: 918 196 123 - 918 158 792
Previa cita

ENFERMERÍA

C.P.: 28690
Clínica Real Brunete
De la Beldad Diez, María Luisa

C/ Real de San Sebastian, 2 Bajo
Tel.: 918 164 025
De lunes a viernes de 11:30 a 13:30h y 17:30 a 20h. Previa cita

Hospital los Madroños.
López López, Gemma María

Ctra. M-501 Km. 17.900
Tel.: 918 196 123 - 918 158 792
Previa cita

Es un municipio que pertenece a una agrupación de municipios a efectos de disponibilidad de medios.

Cita online: reserva una cita presencial.

Consulta virtual: chatea, habla o haz videollamada con esta especialidad.

FISIOTERAPIA

C.P.: 28690
Hospital los Madroños.

Ctra. M-501 Km. 17.900
Tel.: 918 196 123 - 918 158 792
Previa cita

PODOLOGÍA

C.P.: 28690
Hospital los Madroños.
Moya Madolell, José Andrés

Ctra. M-501 Km. 17.900
Tel.: 918 196 123 - 918 158 792
Previa cita

ATENCIÓN ESPECIALIZADA

ALERGOLOGÍA

Hospital los Madroños.
García Cubilla, Alejandro
Ojeda Fernández, María
Ojeda Fernández, Pedro

Ctra. M-501 Km. 17.900
Tel.: 918 196 123 - 918 158 792
Previa cita

ANGIOLOGÍA Y C. VASCULAR

Hospital los Madroños.
Aracil Sanus, Enrique
Chinchilla Molina, Antonio

Ctra. M-501 Km. 17.900
Tel.: 918 196 123 - 918 158 792
Previa cita

ANÁLISIS CLÍNICOS

Clínica Real

C/ Real de San Sebastián, 3
Tel.: 918 164 025
Previa cita

ANÁLISIS CLÍNICOS: MICROBIOLOGÍA Y PARASITOLOGÍA

Clínica Real

C/ Real de San Sebastián, 3
Tel.: 918 164 025
Previa cita

APARATO DIGESTIVO

Hospital los Madroños.
González García, Mónica
Juzgado Lucas, Diego

Ctra. M-501 Km. 17.900
Tel.: 918 196 123 - 918 158 792
Previa cita

CARDIOLOGÍA

Hospital los Madroños.
Vidal Secanell, José

Ctra. M-501 Km. 17.900
Tel.: 918 196 123 - 918 158 792
Previa cita

CIRUGÍA GENERAL Y DEL APARATO DIGESTIVO

Hospital los Madroños.
Ferrero Celemín, Esther
Moreno Sanguino, Carlos
Sáenz Montoro, José
Señaris Roma, José
Villar Ríu, Sol María

Ctra. M-501 Km. 17.900
Tel.: 918 196 123 - 918 158 792
Previa cita

La especialidad está disponible en la APP Quiero cuidarme Más

El profesional sanitario puede gestionar las solicitudes de sus autorizaciones en caso de necesidad

CIRUGÍA ORTOPÉDICA Y TRAUMATOLOGÍA

Hospital los Madroños.
Castillo Benítez-Cano, Francisco Jose

Ctra. M-501 Km. 17.900
Tel.: 918 196 123 - 918 158 792
Previa cita

DENSITOMETRÍA ÓSEA

Hospital los Madroños.

Ctra. M-501 Km. 17.900
Tel.: 918 196 123 - 918 158 792
Previa cita

DERMATOLOGÍA

Hospital los Madroños.
Sánchez Gómez-Aparici, Elena

Ctra. M-501 Km. 17.900
Tel.: 918 196 123 - 918 158 792
Previa cita

ECOCARDIOGRAFÍA

Hospital los Madroños.
Vidal Secanell, José

Ctra. M-501 Km. 17.900
Tel.: 918 196 123 - 918 158 792
Previa cita

ECOGRAFÍA UROLÓGICA

Hospital los Madroños.
Chehaitli Chehaitli, Ali

Ctra. M-501 Km. 17.900
Tel.: 918 196 123 - 918 158 792
Previa cita

ENDOCRINOLOGÍA Y NUTRICIÓN

Línea Médica Nutricional:
900 810 074 / 976 991 199

Hospital los Madroños.
Gómez Blasco, Rafael

Ctra. M-501 Km. 17.900
Tel.: 918 196 123 - 918 158 792
Previa cita

ENDOSCOPIA DIGESTIVA

Hospital los Madroños.
González García, Mónica
Juzgado Lucas, Diego

Ctra. M-501 Km. 17.900
Tel.: 918 196 123 - 918 158 792
Previa cita

ERGOMETRÍA

Hospital los Madroños.
Vidal Secanell, José

Ctra. M-501 Km. 17.900
Tel.: 918 196 123 - 918 158 792
Previa Petición de Hora

HOLTER

Hospital los Madroños.
Vidal Secanell, José

Ctra. M-501 Km. 17.900
Tel.: 918 196 123 - 918 158 792
Previa cita

MAMOGRAFÍA

Hospital los Madroños.

Ctra. M-501 Km. 17.900
Tel.: 918 196 123 - 918 158 792
Previa cita

Es un municipio que pertenece a una agrupación de municipios a efectos de disponibilidad de medios.

Cita online: reserva una cita presencial.

Consulta virtual: chatea, habla o haz videollamada con esta especialidad.

MEDICINA INTERNA

Hospital los Madroños.
Feyjoo Casero, José Ramon

Ctra. M-501 Km. 17.900
Tel.: 918 196 123 - 918 158 792
Previa cita

NEUMOLOGÍA

Hospital los Madroños.
Rodero Baño, Andrés

Ctra. M-501 Km. 17.900
Tel.: 918 196 123 - 918 158 792
Previa cita

NEUROLOGÍA

Hospital los Madroños.
Dobato Ayuso, José Luis

Ctra. M-501 Km. 17.900
Tel.: 918 196 123 - 918 158 792
Previa cita

OBSTETRICIA Y GINECOLOGÍA

Línea Médica del Embarazo:
900 810 074 / 976 991 199

Hospital los Madroños.
Corredera Hernández, Francisco Javier
González Macho, María C.

Ctra. M-501 Km. 17.900
Tel.: 918 196 123 - 918 158 792
Previa cita

OFTALMOLOGÍA

Hospital los Madroños.
Casals Oliver, Alejandro

Ctra. M-501 Km. 17.900
Tel.: 918 196 123 - 918 158 792
Previa cita

OTORRINOLARINGOLOGÍA

Hospital los Madroños.
Beato Martínez, Ainhoa

Ctra. M-501 Km. 17.900
Tel.: 918 196 123 - 918 158 792
Previa cita

R.M.N.

Hospital los Madroños.

Ctra. M-501 Km. 17.900
Tel.: 918 196 123 - 918 158 792
Previa cita

RADIOLOGÍA GENERAL

Hospital los Madroños.

Ctra. M-501 Km. 17.900
Tel.: 918 196 123 - 918 158 792
Previa cita

T.A.C.

Hospital los Madroños.

Ctra. M-501 Km. 17.900
Tel.: 918 196 123 - 918 158 792
Previa cita

La especialidad está disponible en la APP Quiero cuidarme Más

El profesional sanitario puede gestionar las solicitudes de sus autorizaciones en caso de necesidad

UROLOGÍA

Hospital los Madroños.
Chehaitli Chehaitli, Ali

Ctra. M-501 Km. 17.900
Tel.: 918 196 123 - 918 158 792
Previa cita

CERCEDILLA

ATENCIÓN PRIMARIA

MEDICINA GENERAL O DE FAMILIA

Línea Médica:
900 810 074 / 976 991 199

C.P.: 28470
Valle Cordero, Valeriano

C/ Doctor Cañadas López, 7
Tel.: 918 523 914
Previa cita

CERVERA DE BUITRAGO

ATENCIÓN PRIMARIA

MEDICINA GENERAL O DE FAMILIA

Línea Médica:
900 810 074 / 976 991 199

C.P.: 28470
Valle Cordero, Valeriano

C/ Doctor Cañadas López, 7
Tel.: 918 523 914
Previa cita

CIEMPOZUELOS

ATENCIÓN PRIMARIA

MEDICINA GENERAL O DE FAMILIA

Línea Médica:
900 810 074 / 976 991 199

C.P.: 28350
Clínica Centro Sur
Nieto Hernández, José Antonio
Torres Vidal, Mª Carmen
Vallejo Ingelmo, Alicia

C/ Concordia, 3
Tel.: 918 015 643 - 918 932 478
De lunes a viernes de 9 a 21h. Previa cita

ENFERMERÍA

C.P.: 28350
Clínica Centro Sur
Guzmán Gómez, Manuel

C/ Concordia, 3
Tel.: 918 015 643 - 918 932 478
Previa cita

PODOLOGÍA

C.P.: 28350
Clínica Centro Sur
Manzanero Molinero, Vidal

C/ Concordia, 3
Tel.: 918 015 643 - 918 932 478
Previa cita

Es un municipio que pertenece a una agrupación de municipios a efectos de disponibilidad de medios.

Cita online: reserva una cita presencial.

Consulta virtual: chatea, habla o haz videollamada con esta especialidad.

ATENCIÓN ESPECIALIZADA

ANÁLISIS CLÍNICOS

Clínica Centro Sur

C/ Concordia, 3-5
Tel.: 918 015 643
Previa cita

ANÁLISIS CLÍNICOS: MICROBIOLOGÍA Y PARASITOLOGÍA

Clínica Centro Sur

C/ Concordia, 3-5
Tel.: 918 015 643
Previa cita

OBSTETRICIA Y GINECOLOGÍA

Línea Médica del Embarazo:
900 810 074 / 976 991 199

Clínica Centro Sur
González Macho, María C.
Másero Casasola, Ana Rosa
Seoane Ruiz, José Miguel

C/ Concordia, 3
Tel.: 918 015 643 - 918 932 478
Previa cita

COLLADO VILLALBA

ATENCIÓN PRIMARIA

MEDICINA GENERAL O DE FAMILIA

Línea Médica:
900 810 074 / 976 991 199

C.P.: 28400
Centro Médico Traesme
Lindo Torres, Ángel Luis

C/ Gertrudis Gómez de Avellaneda, 2
Tel.: 918 284 342
Previa cita

Centro Sanitario Villalba
Castillo Díaz, Mercedes
Rivero Martínez, Luis Felipe
Yaselli Zannier, Sara Marcia

C/ Real, 35
Tel.: 912 795 207
Previa cita

Clínica Médica los Belgas
Yan Acevedo, Nadia Evangelina

C/ Pereda, 3-5 Urbanización los Belgas
Tel.: 911 922 626
Previa cita

Nicolás Martín, Paloma

C/ Gertrudis Gómez de Avellaneda, 2 Centro Médico FMS
Tel.: 918 284 332
Previa cita

Pérez Martínez, Purificación

C/ Gertrudis Gómez de Avellaneda, 6
Tel.: 918 500 123
De Lunes a viernes de 11 a 12 h y de 18 a 20 h previa cita

La especialidad está disponible en la APP Quiero cuidarme Más

El profesional sanitario puede gestionar las solicitudes de sus autorizaciones en caso de necesidad

ENFERMERÍA

C.P.: 28400
Centro Sanitario Villalba
Sólera Abad, Eva Mª

C/ Real, 35
Tel.: 912 795 207
Previa cita

Clínica Médica los Belgas

C/ Pereda, 3-5 Urbanización los Belgas
Tel.: 911 922 626
De 8 a 12 y de 18 a 20 h. Previa cita

Fisiovitally Centro Clínico
Blázquez Gómez, María Nieves

C/ Batalla de Bailen, 27
Tel.: 918 493 716
De lunes a viernes de 9 a 14h y de 16 a 21h. Previa cita

FISIOTERAPIA

C.P.: 28400
Clínica Médica los Belgas

C/ Pereda, 3-5 Urbanización los Belgas
Tel.: 911 922 626
Previa cita

Conesa Blanco, Jesús
Martínez Domínguez, Borja

C/ La Venta, 18
Tel.: 918 498 541
Previa cita

Fisiovitally Centro Clínico
Álvaro Sanz, Mario
Fernández Rozas, Laura
Ibáñez Sánchez, Sandra

C/ Batalla de Bailen, 27
Tel.: 918 493 716
Previa cita

ODONTOLOGÍA - ESTOMATOLOGÍA

C.P.: 28400
Clínica Dental Ceron Ramos
Cerón Ramos, Mª Emilia
Ramos Acosta Lara, Isabel

Cmno. Berrocal, 4
Tel.: 918 515 848
De lunes a viernes de 10:30 a 14h y 17 a 20h. Previa cita

Del Campillo Holzwart, Agustin
Holzwart Huarte, Mª José

C/ Gertrudis Gomez de Avellaneda, 4 Local
Tel.: 647 767 917
De lunes a viernes de 10 a 14h y de 16 a 20h. Previa cita

PODOLOGÍA

C.P.: 28400
De Andrés Pasquín, Santiago

C/ La Venta, 18
Tel.: 918 498 541
Previa cita

Fisiovitally Centro Clínico
Padilla García, Julia

C/ Batalla de Bailen, 27
Tel.: 918 493 716
De lunes a viernes de 9 a 14h y de 16 a 21h. Previa cita

ATENCIÓN ESPECIALIZADA

ANÁLISIS CLÍNICOS

Clínica Médica Villalba

C/ Pereda, 5 Urb. los Belgas
Tel.: 918 506 262
Previa cita

Es un municipio que pertenece a una agrupación de municipios a efectos de disponibilidad de medios.

Cita online: reserva una cita presencial.

Consulta virtual: chatea, habla o haz videollamada con esta especialidad.

Diagnoslab

Cmno. Del Berrocal, 4
Tel.: 918 507 914
Previa cita

ANÁLISIS CLÍNICOS: MICROBIOLOGÍA Y PARASITOLOGÍA

Clínica Médica Villalba

C/ Pereda, 5 Urb. los Belgas
Tel.: 918 506 262
Previa cita

Diagnoslab

Cmno. Del Berrocal, 4
Tel.: 918 507 914
Previa cita

APARATO DIGESTIVO

Clínica Médica los Belgas
De Maria Pallares, Pedro

C/ Pereda, 3-5 Urbanización los Belgas
Tel.: 911 922 626
Previa cita.

CARDIOLOGÍA

Clínica Médica los Belgas
Fernández Díaz, José Antonio

C/ Pereda, 3-5 Urbanización los Belgas
Tel.: 911 922 626
Previa cita

CIRUGÍA GENERAL Y DEL APARATO DIGESTIVO

Centro Sanitario Villalba
Vázquez Perfecto, Ricardo José

C/ Real, 35
Tel.: 912 795 207
Previa cita

CIRUGÍA ORTOPÉDICA Y TRAUMATOLOGÍA

Centro Sanitario Villalba
Ladero Morales, Fernando

C/ Real, 35
Tel.: 912 795 207
Previa cita

Clínica Médica los Belgas

C/ Pereda, 3-5 Urbanización los Belgas
Tel.: 911 922 626
Previa cita

Fisiovitally Centro Clínico
Díaz Martín, Andrés

C/ Batalla de Bailen, 27
Tel.: 918 493 716
De lunes a viernes de 9 a 14h y de 16 a 21h. Previa cita

Mesa Simón, Francisco

C/ Gertrudis Gomez de Avellaneda, 2
Esquina Pereda
Tel.: 918 284 342
De lunes a jueves de 16:30 a 20h Previa cita

ECOCARDIOGRAFÍA

Clínica Médica los Belgas
Fernández Díaz, José Antonio

C/ Pereda, 3-5 Urbanización los Belgas
Tel.: 911 922 626
Previa cita

La especialidad está disponible en la APP Quiero cuidarme Más

El profesional sanitario puede gestionar las solicitudes de sus autorizaciones en caso de necesidad

GINECOLOGÍA

Línea Médica de la Mujer:
900 810 074 / 976 991 199

Soler-Abando Salud

C/ Gertrudis Gómez de Avellaneda, 1 Bajo
Tel.: 918 284 342
Lunes, miércoles y jueves de 17 a 20h.
Previa cita

HOLTER

Clínica Médica los Belgas
Fernández Díaz, José Antonio

C/ Pereda, 3-5 Urbanización los Belgas
Tel.: 911 922 626
Previa cita

MAMOGRAFÍA

Clínica Médica los Belgas

C/ Pereda, 3-5 Urbanización los Belgas
Tel.: 911 922 626
Previa cita.

MEDICINA INTERNA

Fisiovitally Centro Clínico
Otero Perpiña, Barbara

C/ Batalla de Bailen, 27
Tel.: 918 493 716
De lunes a viernes de 9 a 14h y de 16 a 21h. Previa cita

OBSTETRICIA Y GINECOLOGÍA

Línea Médica del Embarazo:
900 810 074 / 976 991 199

Centro Sanitario Villalba
Prieto Alberca, José

C/ Real, 35
Tel.: 912 795 207
Previa cita

Clínica Médica los Belgas
García Cardoso, Marta

C/ Pereda, 3-5 Urbanización los Belgas
Tel.: 911 922 626
Previa cita.

OFTALMOLOGÍA

Centro Sanitario Villalba
López Ferrando, Nicolás
Rojas Carpio, Rómulo Segundo

C/ Real, 35
Tel.: 912 795 207
Previa cita

Clínica Médica los Belgas

C/ Pereda, 3-5 Urbanización los Belgas
Tel.: 911 922 626
Previa cita

OTORRINOLARINGOLOGÍA

Clínica Médica los Belgas

C/ Pereda, 3-5 Urbanización los Belgas
Tel.: 911 922 626
Previa cita

Es un municipio que pertenece a una agrupación de municipios a efectos de disponibilidad de medios.

Cita online: reserva una cita presencial.

Consulta virtual: chatea, habla o haz videollamada con esta especialidad.

R.M.N.

Clínica Médica los Belgas
Bergaz Hoyos, Fernando

C/ Pereda, 3-5 Urbanización los Belgas
Tel.: 911 922 626
Previa cita.

RADIOLOGÍA DENTAL

Clínica Dental Ceron Ramos
Cerón Ramos, Mª Emilia
Ramos Acosta Lara, Isabel

Cmno. Berrocal, 4
Tel.: 918 515 848
Previa cita

Clínica Médica los Belgas
Zamora Verduga, Thelmo Patricio

C/ Pereda, 3-5 Urbanización los Belgas
Tel.: 911 922 626
Previa cita.

RADIOLOGÍA GENERAL

Clínica Médica los Belgas
Zamora Verduga, Thelmo Patricio

C/ Pereda, 3-5 Urbanización los Belgas
Tel.: 911 922 626
Pedir hora

Fisiovitally Centro Clínico
Grima Olmedo, José Mª

C/ Batalla de Bailen, 27
Tel.: 918 493 716
De lunes a viernes de 9 a 14h y de 16 a 21h. Previa cita

REHABILITACIÓN

Clínica Médica los Belgas

C/ Pereda, 3-5 Urbanización los Belgas
Tel.: 911 922 626
Previa cita

Fisiovitally Centro Clínico
Fernández Rozas, Laura
Ibáñez Sánchez, Sandra

C/ Batalla de Bailen, 27
Tel.: 918 493 716
Previa cita

Galeano Santos, Carmen

C/ La Venta, 18
Tel.: 918 498 541
Previa cita

COLMENAR VIEJO

ATENCIÓN PRIMARIA

MEDICINA GENERAL O DE FAMILIA

Línea Médica:
900 810 074 / 976 991 199

C.P.: 28770
Masri Junaidi, Mª Bachir

Plaza Vaquilla, 7
Tel.: 918 456 145 - 918 454 321
Previa cita

Parcero Díez, Luis Fernando

C/ Atazar, 2
Tel.: 918 451 022
Previa cita

Policlínica el Mirador
Bermudez Perdomo, Jenny Naidia
De los Reyes Ruiz, Katerine Elena
Echegaray Nuñez, Natalia

La especialidad está disponible en la APP Quiero cuidarme Más

El profesional sanitario puede gestionar las solicitudes de sus autorizaciones en caso de necesidad

Martín Nieto Almoguera, Mercedes
Perdomo Chirinos, Patricia Andrea
Ruiz Pavon, Tania Eunice

C/ Molino de Viento, 14 Local B
Tel.: 917 373 900
Miércoles y jueves de 10 a 14h

PEDIATRÍA

Línea Médica Pediátrica:
900 810 074 / 976 991 199

C.P.: 28770
Masri Junaidi, Mª Bachir

Plaza Vaquilla, 7
Tel.: 918 456 145 - 918 454 321
De lunes a viernes de 12 a 14h y de 19 a 22h. Sábados de 15:30 a 17:30h

Policlínica el Mirador
Medina Expósito, Elídia

C/ Molino de Viento, 14 Local B
Tel.: 917 373 900
Lunes, martes y jueves de 16 a 20h

ENFERMERÍA

C.P.: 28770
Policlínica el Mirador

C/ Molino de Viento, 14 Local B
Tel.: 917 373 900
De lunes a viernes de 10 a 14h

PODOLOGÍA

C.P.: 28770
Policlínica el Mirador
Dahmane Tikialine, Yamel
Florian Bisson, Maxime Christophe
Martinez Nuñez, Antonio
Olmeda Vergara, Lorena

C/ Molino de Viento, 14 Local B
Tel.: 917 373 900
Previa cita

ATENCIÓN ESPECIALIZADA

ALERGOLOGÍA

Policlínica el Mirador
García Moguel, Ismael
Sanz Antón, Susana Genaveva

C/ Molino de Viento, 14 Local B
Tel.: 917 373 900
Viernes de 10 a 14h. Previa cita

ANÁLISIS CLÍNICOS

Policlínica El Mirador

C/ Molino de Viento, 14
Tel.: 917 373 900
Previa cita

ANÁLISIS GENÉTICOS: PANELES SECUENCIACIÓN MASIVA

Policlínica El Mirador

C/ Molino de Viento, 14
Tel.: 917 373 900
Previa cita

APARATO DIGESTIVO

Policlínica el Mirador
Sánchez Zamorano, Miguel Ángel

C/ Molino de Viento, 14 Local B
Tel.: 917 373 900
Jueves de 16 a 20h. Previa cita

CARDIOLOGÍA

Policlínica el Mirador
Benezet Mazuelos, Juan

Es un municipio que pertenece a una agrupación de municipios a efectos de disponibilidad de medios.

Cita online: reserva una cita presencial.

Consulta virtual: chatea, habla o haz videollamada con esta especialidad.

Saez Ruiz, Alejandro

C/ Molino de Viento, 14 Local B
Tel.: 917 373 900
Martes de 16 a 20h. Previa cita

CIRUGÍA GENERAL Y DEL APARATO DIGESTIVO

Policlínica el Mirador
Benito Expósito, Patricia

C/ Molino de Viento, 14 Local B
Tel.: 917 373 900
Lunes, miércoles y viernes de 10 a 14h.
Previa Cita

Somoza Fernández, José Maria

Plaza Vaquilla, 7 Bajo
Tel.: 918 456 145
Miércoles por la tarde. Previa cita

CIRUGÍA ORTOPÉDICA Y TRAUMATOLOGÍA

Policlínica el Mirador
Bianchini, Franco
Domènech de Frutós, Santiago
Elgeadi Saleh, Ghassan
Galindo Gallego, Gilberto Mozart
Gutiérrez García, Javier Jesús

C/ Molino de Viento, 14 Local B
Tel.: 917 373 900
Lunes, miércoles y viernes 10 a 13h, martes y jueves 17:30 a 20h. Previa Cita

ECOCARDIOGRAFÍA

Policlínica el Mirador

C/ Molino de Viento, 14 Local B
Tel.: 917 373 900
Previa cita

FARMACOGENÉTICA

Policlínica El Mirador

C/ Molino de Viento, 14
Tel.: 917 373 900
Previa cita

HOLTER

Policlínica el Mirador
Benezet Mazuelos, Juan

C/ Molino de Viento, 14 Local B
Tel.: 917 373 900
Previa cita

MAMOGRAFÍA

Policlínica el Mirador
Babé Romero, Juan
Ramírez Aguilar, Antonio Marcelo

C/ Molino de Viento, 14 Local B
Tel.: 917 373 900
Previa cita

OBSTETRICIA Y GINECOLOGÍA

Línea Médica del Embarazo:
900 810 074 / 976 991 199

Policlínica el Mirador
Andrés Baeza, Paloma
Parra Rodríguez, Óscar

C/ Molino de Viento, 14 Local B
Tel.: 917 373 900
Lunes, miércoles y jueves de 10 a 14h
Previa cita

OFTALMOLOGÍA

Policlínica el Mirador
Amorera, Gloria
Capote Díez, María

La especialidad está disponible en la APP Quiero cuidarme Más

El profesional sanitario puede gestionar las solicitudes de sus autorizaciones en caso de necesidad

Gh Mhanna, Hasam

C/ Molino de Viento, 14 Local B
Tel.: 917 373 900
Previa cita

Ragai Kamel, Nabil

Plaza Vaquilla, 7
Tel.: 918 456 145
Previa cita

OTORRINOLARINGOLOGÍA

Policlínica el Mirador
Hinojar Gutiérrez, Adolfo Carlos

C/ Molino de Viento, 14 Local B
Tel.: 917 373 900
Miércoles y viernes de 16 a 20h Previa cita

PSICOTERAPIA

Policlínica el Mirador
Gonzalez Pablo, Miriam Susana
Herraez Collado, Elena
Zurita Robles, Arturo

C/ Molino de Viento, 14 Local B
Tel.: 917 373 900
Previa cita

RADIOLOGÍA GENERAL

Policlínica el Mirador
Babé Romero, Juan

C/ Molino de Viento, 14 Local B
Tel.: 917 373 900
Previa cita

COSLADA

ATENCIÓN PRIMARIA

MEDICINA GENERAL O DE FAMILIA

Línea Médica:
900 810 074 / 976 991 199

C.P.: 28820
Lebrero Lebrero, Lucio

C/ Maches Gómez, 2
Tel.: 916 725 673 - 916 725 765
Previa cita

C.P.: 28821
Clínica El Olivo. Coslada
Fidalgo Montero, Mª Pilar
Redondo Hernández, Ana María

C/ Oceano Atlantico, 6
Tel.: 912 314 964 - 912 314 965
De lunes a viernes de 9 a 19h

C.P.: 28822
Clínica Sastre
Rebollo Marina, Antonio
Sarmiento Ferrel, Alejandro

C/ Honduras, 6 Local 9-10
Tel.: 916 694 244
De lunes a viernes de 8 a 14h y de 16 a 21h. Sábados de 9 a 13h. Previa cita

C.P.: 28823
Clínica Cisme Avda. Principe de España
Alvarez Turpia, Patricia
Lebrero Lebrero, Enrique
Lebrero Lebrero, Lucio

Avda. Principes de España, 3-5
Tel.: 916 720 210
De 8 a 22h. Previa cita

Es un municipio que pertenece a una agrupación de municipios a efectos de disponibilidad de medios.

Cita online: reserva una cita presencial.

Consulta virtual: chatea, habla o haz videollamada con esta especialidad.

PEDIATRÍA

Línea Médica Pediátrica:
900 810 074 / 976 991 199

C.P.: 28820
Clínica Cisme Calle Maches Gomez
Carrasco Pizarro, Guadalupe
Martínez Anguita, Lucia Pilar

C/ Maches Gómez, 2
Tel.: 916 725 673 - 916 725 765
Previa cita

C.P.: 28821
Clínica El Olivo. Coslada
Carcach Ayala, Verónica

C/ Oceano Atlantico, 6
Tel.: 912 314 964 - 912 314 965
De lunes a viernes de 9 a 19h

Vicente Vicente, Mª del Rosario de Fátima

Plaza Mar Egeo, 4 Barrio del Puerto
Tel.: 916 695 656
Previa cita

C.P.: 28822
Clínica Sastre
Gumagalli, Afredo Luis María

C/ Honduras, 6 Local 9-10
Tel.: 916 694 244
De lunes a viernes de 8 a 14h y de 16 a 21h. Sábados de 9 a 13h. Previa cita

C.P.: 28823
Clínica Cisme Avda. Principe de España
Martínez Anguita, Lucia Pilar

Avda. Principes de España, 3-5
Tel.: 916 720 210
De 8 a 22h. Previa cita

ENFERMERÍA

C.P.: 28820
Clínica Cisme Calle Maches Gomez

C/ Maches Gómez, 2
Tel.: 916 725 673 - 916 725 765
De Lunes a viernes de 17:30 a 18:30 h previa cita

C.P.: 28821
Clínica El Olivo. Coslada
Nieva Pérez, María

C/ Oceano Atlantico, 6
Tel.: 912 314 964 - 912 314 965
Previa cita

C.P.: 28822
Clínica Sastre
Blanco Bermejo, Eduardo

C/ Honduras, 6 Local 9-10
Tel.: 916 694 244
De lunes a viernes de 8 a 14h y de 16 a 21h, sábados de 9 a 13h. Previa cita

C.P.: 28823
Clínica Cisme Avda. Principe de España
Contastinescu, Camelia Mariana
Popescu, Dana Pompilla

Avda. Principes de España, 3-5
Tel.: 916 720 210
De 8 a 22h. Previa cita

FISIOTERAPIA

C.P.: 28820
Clínica Cisme Calle Maches Gomez
Gómez Muñoz, Maite
Mansó Sánchez, Miriam

C/ Maches Gómez, 2
Tel.: 916 725 673 - 916 725 765
Previa cita

La especialidad está disponible en la APP Quiero cuidarme Más

El profesional sanitario puede gestionar las solicitudes de sus autorizaciones en caso de necesidad

C.P.: 28821
Clínica El Olivo. Coslada
Pérez Corrales, Cristina
Sánchez Lázaro, Sandra

C/ Oceano Atlantico, 6
Tel.: 912 314 964 - 912 314 965
Previa cita

Fisiocoslada
Ávila Milán, Carlos
Hernández Oliver, Isidro

Avda. Constitución, 25
Tel.: 916 732 593
Previa cita

ODONTOLOGÍA - ESTOMATOLOGÍA

C.P.: 28820
Clínica Dental Cosden
Alba, Soraya
Albusac, Alicia
Coss Báez, Wellington
Hernández Rosario, Carmen
Páez Egido, Vicente
Pérez García, Rebeca

C/ Chile, 25 Posterior
Tel.: 916 692 793
Previa cita

C.P.: 28821
Clínica El Olivo. Coslada
Caballero Villarreal, Sandra

C/ Oceano Atlantico, 6
Tel.: 912 314 964 - 912 314 965
Previa cita

PODOLOGÍA

C.P.: 28821
Clínica El Olivo. Coslada
González Escobar, Pedro Jesús

C/ Oceano Atlantico, 6
Tel.: 912 314 964 - 912 314 965
Previa cita

ATENCIÓN ESPECIALIZADA

ALERGOLOGÍA

Clínica Cisme Calle Maches Gomez
Zamorano Serrano, Miguel

C/ Maches Gómez, 2
Tel.: 916 725 673 - 916 725 765
Previa cita

Clínica El Olivo. Coslada
Blázquez Fernández, María

C/ Oceano Atlantico, 6
Tel.: 912 314 964 - 912 314 965
Previa cita.

ANÁLISIS CLÍNICOS

Clínica El Olivo

C/ Océano Atlántico, Nº6
Tel.: 912 314 964
Martes y jueves de 8:30 a 10:00h. Sábados de 9:00 a 10:00h. Previa cita

APARATO DIGESTIVO

Clínica Cisme Calle Maches Gomez
Cerpa Arencibia, Alberto

C/ Maches Gómez, 2
Tel.: 916 725 673 - 916 725 765
Previa cita

Es un municipio que pertenece a una agrupación de municipios a efectos de disponibilidad de medios.

Cita online: reserva una cita presencial.

Consulta virtual: chatea, habla o haz videollamada con esta especialidad.

Clínica Sastre
García López, María Pilar

C/ Honduras, 6 Local 9-10
Tel.: 916 694 244
De lunes a viernes de 8 a 14h y de 16 a 21h. Sábados de 9 a 13h. Previa cita

CARDIOLOGÍA

Clínica Cisme Avda. Principe de España
Duarte Puig, Lester Alejandro

Avda. Principes de España, 3-5
Tel.: 916 720 210
Previa cita

Clínica Cisme Calle Maches Gomez
Agurruza Taberna, Lourdes
Duarte Puig, Lester Alejandro

C/ Maches Gómez, 2
Tel.: 916 725 673 - 916 725 765
Previa cita

Clínica Sastre
Issa Khozouz, Ramsi

C/ Honduras, 6 Local 9-10
Tel.: 916 694 244
De lunes a viernes de 8 a 14h y de 16 a 21h. Sábados de 9 a 13h. Previa cita

CIRUGÍA GENERAL Y DEL APARATO DIGESTIVO

Clínica Cisme Calle Maches Gomez

C/ Maches Gómez, 2
Tel.: 916 725 673 - 916 725 765
Previa cita

Clínica Sastre
Herrera Cabrera, Vicente Amador

C/ Honduras, 6 Local 9-10
Tel.: 916 694 244
De lunes a viernes de 8 a 14h y de 16 a 21h. Sábados de 9 a 13h. Previa cita

CIRUGÍA ORTOPÉDICA Y TRAUMATOLOGÍA

Clínica Cisme Avda. Principe de España
Álvarez, Roselyn Carolina
Estevez Sánchez, Pedro
Martin del Castillo, Francisco Javier

Avda. Principes de España, 3-5
Tel.: 916 720 210
Previa cita

Clínica Cisme Calle Maches Gomez
Estevez Sánchez, Pedro

C/ Maches Gómez, 2
Tel.: 916 725 673 - 916 725 765
Previa cita

Clínica El Olivo. Coslada
Sanz Sánchez, Juan Carlos

C/ Oceano Atlantico, 6
Tel.: 912 314 964 - 912 314 965
Previa cita

Clínica Sastre
Fernández Ruiz, María Jesús
Rodrigo Marín, Cristina

C/ Honduras, 6 Local 9-10
Tel.: 916 694 244
De lunes a viernes de 8 a 14h y de 16 a 21h, sábados de 9 a 13h. Previa cita

La especialidad está disponible en la APP Quiero cuidarme Más

El profesional sanitario puede gestionar las solicitudes de sus autorizaciones en caso de necesidad

DIAGNÓSTICO ESPECIAL PRENATAL

Clínica Cisme Calle Maches Gomez
Abu-Faymad Asad, Nayef-Ibrahim

C/ Maches Gómez, 2
Tel.: 916 725 673 - 916 725 765
Previa cita

Clínica El Olivo. Coslada
Dotti, Luis Horacio

C/ Oceano Atlantico, 6
Tel.: 912 314 964 - 912 314 965
Previa cita.

ECOCARDIOGRAFÍA

Clínica Cisme Avda. Principe de España
Duarte Puig, Lester Alejandro

Avda. Principes de España, 3-5
Tel.: 916 720 210
Previa cita

Clínica Cisme Calle Maches Gomez
Agurruza Taberna, Lourdes
Duarte Puig, Lester Alejandro

C/ Maches Gómez, 2
Tel.: 916 725 673 - 916 725 765
Previa cita

Clínica Sastre

C/ Honduras, 6 Local 9-10
Tel.: 916 694 244
De lunes a viernes de 8 a 14h y de 16 a 21h. Sábados de 9 a 13h. Previa cita

ERGOMETRÍA

Clínica Cisme Avda. Principe de España

Avda. Principes de España, 3-5
Tel.: 916 720 210
Previa cita

Clínica Cisme Calle Maches Gomez
Agurruza Taberna, Lourdes
Duarte Puig, Lester Alejandro

C/ Maches Gómez, 2
Tel.: 916 725 673 - 916 725 765
Previa cita

HOLTER

Clínica Cisme Avda. Principe de España
Duarte Puig, Lester Alejandro

Avda. Principes de España, 3-5
Tel.: 916 720 210
Previa cita

Clínica Cisme Calle Maches Gomez
Agurruza Taberna, Lourdes
Duarte Puig, Lester Alejandro

C/ Maches Gómez, 2
Tel.: 916 725 673 - 916 725 765
Previa cita

Clínica Sastre
Issa Khozouz, Ramsi

C/ Honduras, 6 Local 9-10
Tel.: 916 694 244
De lunes a viernes de 8 a 14h y de 16 a 21h. Sábados de 9 a 13h. Previa cita

MAMOGRAFÍA

Cisme Clínica de Especialidades Médicas
Abu-Faymad Asad, Nayef-Ibrahim
Cheikh Amin, Youseff

C/ Maches Gomez, 2 Local
Tel.: 916 725 673
Previa cita

Clínica Cisme Calle Maches Gomez
Abu-Faymad Asad, Nayef-Ibrahim

C/ Maches Gómez, 2
Tel.: 916 725 673 - 916 725 765
Previa cita

Es un municipio que pertenece a una agrupación de municipios a efectos de disponibilidad de medios.

Cita online: reserva una cita presencial.

Consulta virtual: chatea, habla o haz videollamada con esta especialidad.

MEDICINA INTERNA

Clínica Cisme Calle Maches Gomez
Palau Fayos, José María
Téllez González, Lorena

C/ Maches Gómez, 2
Tel.: 916 725 673 - 916 725 765
Previa cita

Clínica Sastre
Estévez Guerra, Emilio

C/ Honduras, 6 Local 9-10
Tel.: 916 694 244
De lunes a viernes de 8 a 14h y de 16 a 21h. Sábados de 9 a 13h. Previa cita

OBSTETRICIA Y GINECOLOGÍA

Línea Médica del Embarazo:
900 810 074 / 976 991 199

Clínica Cisme Avda. Principe de España
Castellano Esperanza, Paulo
Lombardia Priego, José
Zafra Ortega, Antonio

Avda. Principes de España, 3-5
Tel.: 916 720 210
De 8 a 22h. Previa cita

Clínica El Olivo. Coslada
Dotti, Luis Horacio
Martín Gómez, Victoria

C/ Oceano Atlantico, 6
Tel.: 912 314 964 - 912 314 965
De lunes a viernes de 9 a 19h

Clínica Sastre
Cortés Domínguez, Marcelino

C/ Honduras, 6 Local 9-10
Tel.: 916 694 244
De lunes a viernes de de 8:30 a 21h y sábados de 9 a 13h

OFTALMOLOGÍA

Clínica Cisme Avda. Principe de España
Caro Villalobos, Jose Miguel
Gh Mhanna, Hasam

Avda. Principes de España, 3-5
Tel.: 916 720 210
De 8 a 22h. Previa cita

OTORRINOLARINGOLOGÍA

Clínica Cisme Avda. Principe de España
Rihawi Hakim, M. Gassam

Avda. Principes de España, 3-5
Tel.: 916 720 210
De 8 a 22h. Previa cita

Clínica Cisme Calle Maches Gomez
Alyoun Aldabagh, Abdul Karim

C/ Maches Gómez, 2
Tel.: 916 725 673 - 916 725 765
Previa cita

Clínica Sastre
Alyoun Aldabagh, Abdul Karim

C/ Honduras, 6 Local 9-10
Tel.: 916 694 244
De lunes a viernes de 8 a 14h y de 16 a 21h, sábados de 9 a 13h. Previa cita

PSICOTERAPIA

Clínica El Olivo. Coslada
Rasero Romero, Sara

C/ Oceano Atlantico, 6
Tel.: 912 314 964 - 912 314 965
Previa cita

Clínica Sastre
De la Vega Marcos Figueira, María
Fernandez Ruiz, Maria de los Angeles
Guijarro García, Elena
Perello Serrano, Miriam
Reina Moreno, Ana

La especialidad está disponible en la APP Quiero cuidarme Más

El profesional sanitario puede gestionar las solicitudes de sus autorizaciones en caso de necesidad

Velazquez Bay, Miriam

C/ Honduras, 6 Local 9-10
Tel.: 916 694 244
De l a v de 8h-14h y de 16 a 21H, Sabado s de 9 a 13H horario de citaciones

R.M.N.

Corroto González, Juan

Avda. Cañada, 17
Tel.: 912 903 036
Lunes a viernes de 8h a 20h. Sábados de 9 a 14h

RADIOLOGÍA GENERAL

Cisme Clínica de Especialidades Médicas
Abu-Faymad Asad, Nayef-Ibrahim
Cheikh Amin, Youseff

C/ Maches Gomez, 2 Local
Tel.: 916 725 673
Previa cita

Clínica Cisme Avda. Principe de España
Cheikh Amin, Youseff

Avda. Principes de España, 3-5
Tel.: 916 720 210
De 8 a 22h. Previa cita

Clínica Cisme Calle Maches Gomez
Cheikh Amin, Youseff

C/ Maches Gómez, 2
Tel.: 916 725 673 - 916 725 765
Previa cita

Clínica Sastre
Ramírez Aguilar, Antonio Marcelo

C/ Honduras, 6 Local 9-10
Tel.: 916 694 244
De l a v de 8h-14h y de 16 a 21H, Sabado s de 9 a 13H horario de citaciones

REHABILITACIÓN

Clínica Cisme Calle Maches Gomez
Gotor Ferrer, Paula
Higüero Hernanz, Fernando

C/ Maches Gómez, 2
Tel.: 916 725 673 - 916 725 765
Previa cita

Clínica El Olivo. Coslada
Bravo Corrales, José David

C/ Oceano Atlantico, 6
Tel.: 912 314 964 - 912 314 965
Previa cita

Fisiocoslada
López Blanco, María Esther

Avda. Constitución, 25
Tel.: 916 732 593
Previa cita

DAGANZO DE ARRIBA

ATENCIÓN PRIMARIA

ODONTOLOGÍA - ESTOMATOLOGÍA

C.P.: 28814
Arco Guardia, César Jesús

C/ El Gallardo Español, 2 Chalet
Tel.: 918 782 981
Previa cita

ATENCIÓN ESPECIALIZADA

RADIOLOGÍA DENTAL

Arco Guardia, César Jesús

C/ El Gallardo Español, 2 Chalet
Tel.: 918 782 981
Previa cita

Es un municipio que pertenece a una agrupación de municipios a efectos de disponibilidad de medios.

Cita online: reserva una cita presencial.

Consulta virtual: chatea, habla o haz videollamada con esta especialidad.

FUENLABRADA

ATENCIÓN PRIMARIA

MEDICINA GENERAL O DE FAMILIA

Línea Médica:
900 810 074 / 976 991 199

C.P.: 28941
Ibermédic Sur
Vega Hidalgo, Juan

C/ Segovia, 4-6
Tel.: 916 151 435 - 916 158 396
Previa cita

C.P.: 28943
Clínica Madrid
Aranguren López, José Mª
Martakousht María, Alí
Muriel Abajo, Miguel Ángel

Avda. Europa, De, 21-23
Tel.: 916 084 214
Sin previa cita. Consultar horarios

C.P.: 28945
Clínica Madrid
Albarrán Marcos, Alfonso
Lavezolo, Juan
Muriel Abajo, Miguel Ángel

C/ Leganés, 35
Tel.: 916 000 754
Sin previa cita. Consultar horarios

Consultorio Médico San Esteban
Nubla García, Pedro Maria

Avda. Estados, De los, 4 Bajo A
Tel.: 916 902 306
De Lunes a viernes de 11:30 a 13:30 h

PEDIATRÍA

Línea Médica Pediátrica:
900 810 074 / 976 991 199

C.P.: 28941
Ibermédic Sur
Vaquero Salamanca, Carmen

C/ Segovia, 4-6
Tel.: 916 151 435 - 916 158 396
Previa cita

C.P.: 28942
Bardera Marzal, Emilio

C/ Dinamarca, 9 Bajo A
Tel.: 916 063 601
De Lunes a viernes de 16 a 20 h previa cita

C.P.: 28943
Clínica Madrid

Avda. Europa, De, 21-23
Tel.: 916 084 214
De 17 a 20 h. Previa cita

C.P.: 28945
Clínica Madrid
Colombo Marro, Alicia

C/ Leganés, 35
Tel.: 916 000 754
De 17 a 20 H. Previa cita

Consultorio Médico San Esteban
Nubla García, Pedro Maria

Avda. Estados, De los, 4 Bajo A
Tel.: 916 902 306
Previa cita

La especialidad está disponible en la APP Quiero cuidarme Más

El profesional sanitario puede gestionar las solicitudes de sus autorizaciones en caso de necesidad

ENFERMERÍA

C.P.: 28941
Ibermédic Sur
Martín González, Vanesa

C/ Segovia, 4-6
Tel.: 916 151 435 - 916 158 396
Previa cita

C.P.: 28943
Clínica Madrid
Gonzalez Sanchez, Mirian

Avda. Europa, De, 21-23
Tel.: 916 084 214
De 11 a 12 h. Previa cita

C.P.: 28945
Clínica Madrid
Gonzalez Sanchez, Mirian

C/ Leganés, 35
Tel.: 916 000 754
De 9 a 11 h. Previa cita

Consultorio Médico San Esteban

Avda. Estados, De los, 4 Bajo A
Tel.: 916 902 306
De Lunes a viernes de 11:30 a 13:30 h

FISIOTERAPIA

C.P.: 28941
Ibermédic Sur
Arranz Cárdenas, Verónica
Vidal Colino, Ana

C/ Segovia, 4-6
Tel.: 916 151 435 - 916 158 396
Previa cita

ODONTOLOGÍA - ESTOMATOLOGÍA

C.P.: 28943
Clínica Dental Smilelife
Moraleda Suárez, Fernando

C/ Mostoles, de, 39 1º 1ª
Tel.: 916 098 159
Previa cita

C.P.: 28944
Centro Médico Ondontológico Gava
Álvarez Sagues, Alejandro
Cantero Gómez, María
García Vaquero, Mª José
Gutiérrez Romero, Carmen

C/ Lechuga, de la, 3
Tel.: 910 880 010
De lunes a viernes de 10 a 14 y 16 a 20h.
Previa cita

C.P.: 28945
Imagen Dental
Baglietto, Valeria
Clermont Moriondo, Marcelo Francisco
Fernández Guzmán, Ana
Sánchez Caballero, Silvia

C/ Leganes, 25 Local B
Tel.: 914 921 209
De lunes a viernes de 10 a 21:30h. Previa cita

PODOLOGÍA

C.P.: 28945
Clínica Madrid
Valverde Lourido, Diana

C/ Leganés, 35
Tel.: 916 000 754
Martes de 17 a 20 H. Previa cita

Es un municipio que pertenece a una agrupación de municipios a efectos de disponibilidad de medios.

Cita online: reserva una cita presencial.

Consulta virtual: chatea, habla o haz videollamada con esta especialidad.

ATENCIÓN ESPECIALIZADA

ALERGOLOGÍA

Clínica Madrid
Moraga Garzón, Mª Mar

Avda. Europa, De, 21-23
Tel.: 916 084 214
Jueves de 15 a 17 h. Previa cita

Clínica Madrid
Moraga Garzón, Mª Mar

C/ Leganés, 35
Tel.: 916 000 754
Jueves de 17 a 20 H. Previa cita

Ibermédic Sur
García Loria, John Anthony

C/ Segovia, 4-6
Tel.: 916 151 435 - 916 158 396
Previa cita

ANATOMÍA PATOLÓGICA

Ibermédic Sur

C/ Segovia, 4-6
Tel.: 916 151 435 - 916 158 396
Previa cita

ANÁLISIS CLÍNICOS

Centro Médico Zamora

C/ Zamora, 6
Tel.: 916 150 447
Previa cita

ANÁLISIS GENÉTICOS: PANELES SECUENCIACIÓN MASIVA

Centro Médico Zamora

C/ Zamora, 6
Tel.: 916 150 447
Previa cita

APARATO DIGESTIVO

Clínica Madrid

C/ Leganés, 35
Tel.: 916 000 754
Jueves de 17:30 a 20:30 H. Previa cita.

Ibermédic Sur
Gándara del Castillo, Miguel Ángel

C/ Segovia, 4-6
Tel.: 916 151 435 - 916 158 396
Previa cita

CARDIOLOGÍA

Clínica Madrid
Fraile Malmierca, Emilio

Avda. Europa, De, 21-23
Tel.: 916 084 214
Jueves de 10 a 12 h. Previa cita

Clínica Madrid
Fraile Malmierca, Emilio

C/ Leganés, 35
Tel.: 916 000 754
Jueves de 12 a 14 H. Previa cita.

Ibermédic Sur
Ruiz Zubero, Julio

C/ Segovia, 4-6
Tel.: 916 151 435 - 916 158 396
Previa cita

CIRUGÍA GENERAL Y DEL APARATO DIGESTIVO

Clínica Madrid

Avda. Europa, De, 21-23
Tel.: 916 084 214
Miércoles de 13 a 15 h. Previa cita

La especialidad está disponible en la APP Quiero cuidarme Más

El profesional sanitario puede gestionar las solicitudes de sus autorizaciones en caso de necesidad

Clínica Madrid
Corrales, Silvio

C/ Leganés, 35
Tel.: 916 000 754
Miércoles de 15 a 17 H. Previa cita

Ibermédic Sur
De Jaime Guijarro, José Mª

C/ Segovia, 4-6
Tel.: 916 151 435 - 916 158 396
Previa cita

Kassis Y Khoury, Fahed

C/ Móstoles, De, 32
Tel.: 916 975 342
Previa cita

CIRUGÍA ORTOPÉDICA Y TRAUMATOLOGÍA

Clínica Madrid
Ibrahim Oussman, Mounir

Avda. Europa, De, 21-23
Tel.: 916 084 214
Lunes y Miércoles de 14 a 16 h Previa cita

Clínica Madrid
Ibrahim Oussman, Mounir

C/ Leganés, 35
Tel.: 916 000 754
De Lunes a Miércoles de 16 a 18 h Previa cita.

Ibermédic Sur
Roselló Labrada, Carlos

C/ Segovia, 4-6
Tel.: 916 151 435 - 916 158 396
Previa cita

Kassis Y Khoury, Fahed

C/ Móstoles, De, 32
Tel.: 916 975 342
Previa cita

DENSITOMETRÍA ÓSEA

Clínica Madrid
Carrasco Rubio, Alfonso

Avda. Europa, De, 21-23
Tel.: 916 084 214
Previa cita

Clínica Madrid
Carrasco Rubio, Alfonso

C/ Leganés, 35
Tel.: 916 000 754
Previa cita

DERMATOLOGÍA

Clínica Madrid
Marengo Otero, Roberto

Avda. Europa, De, 21-23
Tel.: 916 084 214
Martes de 15 a 17 h. Previa cita

Clínica Madrid
Marengo Otero, Roberto

C/ Leganés, 35
Tel.: 916 000 754
Martes de 17 a 20 H. Previa cita

Ibermédic Sur
Espinoza Delgado, Walter

C/ Segovia, 4-6
Tel.: 916 151 435 - 916 158 396
Previa cita

Es un municipio que pertenece a una agrupación de municipios a efectos de disponibilidad de medios.

Cita online: reserva una cita presencial.

Consulta virtual: chatea, habla o haz videollamada con esta especialidad.

ECOCARDIOGRAFÍA

Clínica Madrid
Fraile Malmierca, Emilio

Avda. Europa, De, 21-23
Tel.: 916 084 214
Previa cita

Clínica Madrid
Fraile Malmierca, Emilio

C/ Leganés, 35
Tel.: 916 000 754
Previa cita

ECOGRAFÍA UROLÓGICA

Clínica Madrid
Ortin García-Nieto, Marino

Avda. Europa, De, 21-23
Tel.: 916 084 214
Previa cita

Ibermédic Sur
Mañas Pelillo, Antonio

C/ Segovia, 4-6
Tel.: 916 151 435 - 916 158 396
Previa cita

FARMACOGENÉTICA

Centro Médico Zamora

C/ Zamora, 6
Tel.: 916 150 447
Previa cita

GINECOLOGÍA

Línea Médica de la Mujer:
900 810 074 / 976 991 199

Clínica Madrid
Baeza Vera, Armando

C/ Leganés, 35
Tel.: 916 000 754
Previa cita

HOLTER

Clínica Madrid
Fraile Malmierca, Emilio

Avda. Europa, De, 21-23
Tel.: 916 084 214
Previa cita

Clínica Madrid
Fraile Malmierca, Emilio

C/ Leganés, 35
Tel.: 916 000 754
Previa cita

MAMOGRAFÍA

Clínica Madrid
Carrasco Rubio, Alfonso

Avda. Europa, De, 21-23
Tel.: 916 084 214
Previa cita

Clínica Madrid
Carrasco Rubio, Alfonso

C/ Leganés, 35
Tel.: 916 000 754
Previa cita

La especialidad está disponible en la APP Quiero cuidarme Más

El profesional sanitario puede gestionar las solicitudes de sus autorizaciones en caso de necesidad

Ctro. Med.Radiológico Fuenlabrada
C/ Nazaret, 24 Bis
Tel.: 916 065 282 - 916 973 538
Previa cita

NEUMOLOGÍA

Ibermédic Sur
Ruiz Zubero, Julio
C/ Segovia, 4-6
Tel.: 916 151 435 - 916 158 396
Previa cita

NEUROLOGÍA

Clínica Madrid
Ramos Carrillo, Luis Fernando
Avda. Europa, De, 21-23
Tel.: 916 084 214
Viernes de 10 a 12 h. Previa cita

Clínica Madrid
Ramos Carrillo, Luis Fernando
C/ Leganés, 35
Tel.: 916 000 754
Viernes de 12 a 14 H. Previa cita

Ibermédic Sur
C/ Segovia, 4-6
Tel.: 916 151 435 - 916 158 396
Previa cita

OBSTETRICIA Y GINECOLOGÍA

Línea Médica del Embarazo:
900 810 074 / 976 991 199

Clínica Madrid
Rivera Vela, Luis Miguel
Avda. Europa, De, 21-23
Tel.: 916 084 214
Jueves de 17 a 20 h. Previa cita

Ibermédic Sur
Pintor Castillo, César A.
C/ Segovia, 4-6
Tel.: 916 151 435 - 916 158 396
Previa cita

Medicam
Jalloul Chaker, Talal
Loayza Escalante, María Luisa
C/ Luis Sauquillo, de, 42 Local
Tel.: 916 900 431
De lunes a viernes de 8 a 14h y de 16 a 21h. Previa cita

OFTALMOLOGÍA

Ibermédic Sur
Benítez Herreros, Javier
C/ Segovia, 4-6
Tel.: 916 151 435 - 916 158 396
Previa cita

OTORRINOLARINGOLOGÍA

Clínica Madrid
Toledano Muñoz, Adolfo
Avda. Europa, De, 21-23
Tel.: 916 084 214
Lunes de 14 a 18:30 h. Previa cita

Clínica Madrid
Uehara Benites, Michel Ángel
C/ Leganés, 35
Tel.: 916 000 754
Lunes de 18:30 a 20:30 H. Previa cita

Ibermédic Sur
Córdova Ramos, Gustavo
C/ Segovia, 4-6
Tel.: 916 151 435 - 916 158 396
Previa cita

Es un municipio que pertenece a una agrupación de municipios a efectos de disponibilidad de medios.

Cita online: reserva una cita presencial.

Consulta virtual: chatea, habla o haz videollamada con esta especialidad.

PSICOTERAPIA

Consultorio Médico San Esteban
Caballero Cobos, Alberto

Avda. Estados, De los, 4 Bajo A
Tel.: 916 902 306
Previa cita

Ibermédic Sur
Ramos Muñoz, Mercedes

C/ Segovia, 4-6
Tel.: 916 151 435 - 916 158 396
Previa cita

R.M.N.

DMI Salud
Corroto González, Juan

Plaza Cádiz, 2 G Local 7
Tel.: 911 091 944
De lunes a viernes de 8 a 20h. Sábados de 9 a 14h

RADIOLOGÍA DENTAL

Clínica Dental Smilelife
Moraleda Suárez, Fernando

C/ Mostoles, de, 39 1º 1ª
Tel.: 916 098 159
Previa cita

Imagen Dental
Baglietto, Valeria
Clermont Moriondo, Marcelo Francisco
Fernández Guzmán, Ana
Sánchez Caballero, Silvia

C/ Leganes, 25 Local B
Tel.: 914 921 209
De lunes a viernes de 10 a 21:30h. Previa cita

RADIOLOGÍA GENERAL

Clínica Madrid
Mohamed Mohamed, Sidi

Avda. Europa, De, 21-23
Tel.: 916 084 214
Previa cita

Clínica Madrid
Mohamed Mohamed, Sidi

C/ Leganés, 35
Tel.: 916 000 754
Previa cita

Ctro. Med.Radiológico Fuenlabrada

C/ Nazaret, 24 Bis
Tel.: 916 065 282 - 916 973 538
Previa cita

REHABILITACIÓN

Ibermédic Sur
Macías Manzano, Gloria

C/ Segovia, 4-6
Tel.: 916 151 435 - 916 158 396
Previa cita

UROLOGÍA

Clínica Madrid
Ortin García-Nieto, Marino

Avda. Europa, De, 21-23
Tel.: 916 084 214
Jueves de 10 a 11 h. Previa cita

Clínica Madrid
Ortin García-Nieto, Marino

C/ Leganés, 35
Tel.: 916 000 754
Jueves de 11 a 13 h. Previa cita

La especialidad está disponible en la APP Quiero cuidarme Más

El profesional sanitario puede gestionar las solicitudes de sus autorizaciones en caso de necesidad

Ibermédic Sur
Mañas Pelillo, Antonio

C/ Segovia, 4-6
Tel.: 916 151 435 - 916 158 396
Previa cita

FUENTE EL SAZ DE JARAMA

ATENCIÓN PRIMARIA

MEDICINA GENERAL O DE FAMILIA

Línea Médica:
900 810 074 / 976 991 199

C.P.: 28140
Clínica NorSalud
De Pablo Prats, Esther
Del Valle de León, Zerifi

C/ Tercia, 3
Tel.: 916 223 027
Previa cita

PEDIATRÍA

Línea Médica Pediátrica:
900 810 074 / 976 991 199

C.P.: 28140
Clínica NorSalud
Biber Knabl, Gabriela

C/ Tercia, 3
Tel.: 916 223 027
Previa cita

ENFERMERÍA

C.P.: 28140
Clínica NorSalud

C/ Tercia, 3
Tel.: 916 223 027
Previa cita

PODOLOGÍA

C.P.: 28140
Clínica NorSalud
Carrasco Gifré, Antonio

C/ Tercia, 3
Tel.: 916 223 027
Previa cita

ATENCIÓN ESPECIALIZADA

ANÁLISIS CLÍNICOS

Clínica Norsalud

C/ La Tercia, 3
Tel.: 916 223 027
De lunes a viernes de 8:30 a 10:30h y sábados de 9 a 11h

ANÁLISIS CLÍNICOS: MICROBIOLOGÍA Y PARASITOLOGÍA

Clínica Norsalud

C/ La Tercia, 3
Tel.: 916 223 027
De lunes a viernes de 8:30 a 10:30h y sábados de 9 a 11h

Es un municipio que pertenece a una agrupación de municipios a efectos de disponibilidad de medios.

Cita online: reserva una cita presencial.

Consulta virtual: chatea, habla o haz videollamada con esta especialidad.

ENDOCRINOLOGÍA Y NUTRICIÓN

Línea Médica Nutricional:
900 810 074 / 976 991 199

Clínica NorSalud
Dassen de Monzo, María Carolina

C/ Tercia, 3
Tel.: 916 223 027
Previa cita

GALAPAGAR

ATENCIÓN PRIMARIA

MEDICINA GENERAL O DE FAMILIA

Línea Médica:
900 810 074 / 976 991 199

C.P.: 28260
Centro Médico Paidos
Parera Blanco, Paloma

C/ Ramona, 17
Tel.: 918 585 447
Previa cita

PEDIATRÍA

Línea Médica Pediátrica:
900 810 074 / 976 991 199

C.P.: 28260
Centro Médico Paidos
Cuesta Martínez, Óscar

C/ Ramona, 17
Tel.: 918 585 447
Previa cita

ENFERMERÍA

C.P.: 28260
Centro Médico Paidos
Parera Blanco, Paloma

C/ Ramona, 17
Tel.: 918 585 447
Previa cita

PODOLOGÍA

C.P.: 28260
Centro Médico Paidos
Pena Canedo, Paula

C/ Ramona, 17
Tel.: 918 585 447
Previa cita

ATENCIÓN ESPECIALIZADA

CIRUGÍA ORTOPÉDICA Y TRAUMATOLOGÍA

Centro Médico Paidos
Aguera Y Gavaldá, Mercedes Fátima

C/ Ramona, 17
Tel.: 918 585 447
Previa cita

OBSTETRICIA Y GINECOLOGÍA

Línea Médica del Embarazo:
900 810 074 / 976 991 199

Centro Médico Paidos
Isidro Ruiz de la Hermosa Bou, José Ignacio

C/ Ramona, 17
Tel.: 918 585 447
Previa cita

La especialidad está disponible en la APP Quiero cuidarme Más

El profesional sanitario puede gestionar las solicitudes de sus autorizaciones en caso de necesidad

PSICOTERAPIA

Centro Médico Paidos
Cabello Espejo, Ana Maria

C/ Ramona, 17
Tel.: 918 585 447
Previa cita

RADIOLOGÍA GENERAL

Centro Médico Paidos
Babé Romero, Juan

C/ Ramona, 17
Tel.: 918 585 447
Previa cita

GETAFE

ATENCIÓN PRIMARIA

MEDICINA GENERAL O DE FAMILIA

Línea Médica:
900 810 074 / 976 991 199

C.P.: 28901
Clínica Bucor
Zalve Arnedo, Julio

C/ Capitan Carlos Haya, 5
Tel.: 916 966 720
Previa cita

C.P.: 28902
Cuesta Barrios, Dalgi

C/ Alvaro de Bazan, 15 Bajo
Tel.: 916 839 450
De lunes a viernes de 8 a 21:30h, sábados de 9 a 14h. Previa cita

Ibermédic Getafe
García Almanza, Antonio

C/ Gálvez, 6
Tel.: 916 652 780 - 916 477 410
Previa cita

Policlínico HM Getafe
Miranda García, Mario

C/ Jose Maria Perez "Peridis", 2
Tel.: 919 370 000 - 914 957 221
Previa cita

C.P.: 28903
Centro de Esp Medic. Getafe
Canales Muñoz, Jose Manuel
Godinez, Lilian Susana

C/ Huelva, 1
Tel.: 916 018 752
De lunes a viernes de 8:30 a 14h y de 16 a 20:30h. Previa cita

Espejo Pareja, Encarnación

Plaza Carlos Iii, De, 3 Bajo
Tel.: 916 837 788
De Lunes a viernes de 17:30 a 19 h previa cita

C.P.: 28905
Aguirre Pérez, Orquidea
Justo Benítez, Elia Susana

Avda. Juan Carlos I, de, 13 1ª Planta
Tel.: 916 651 717
Previa cita

Clínica Sector 3
Amundarain Beracoechea, Javier
Ballesteros Muela, Pilar
Plaza Ricardo, Pedro Antonio
Risoto Sánchez, Carmen

Es un municipio que pertenece a una agrupación de municipios a efectos de disponibilidad de medios.

Cita online: reserva una cita presencial.

Consulta virtual: chatea, habla o haz videollamada con esta especialidad.

Vargas Fernández, Miguel Ángel

Avda. Arcas de Agua, S/N
Tel.: 916 821 343
Lunes martes miércoles y Viernes de 9 a 14 h previa cita

PEDIATRÍA

Línea Médica Pediátrica:
900 810 074 / 976 991 199

C.P.: 28902
Ibermédic Getafe

C/ Gálvez, 6
Tel.: 916 652 780 - 916 477 410
Previa cita

Policlínico HM Getafe
Llana Martín, Isabel

C/ Jose Maria Perez "Peridis", 2
Tel.: 919 370 000 - 914 957 221
Previa cita

C.P.: 28903
Centro de Esp Medic. Getafe
Espejo Pareja, Encarnación

C/ Huelva, 1
Tel.: 916 018 752
De lunes a viernes de 8:30 a 14h y de 16 a 20:30h. Previa cita

Espejo Pareja, Encarnación

Plaza Carlos Iii, De, 3 Bajo
Tel.: 916 837 788
Previa cita

ENFERMERÍA

C.P.: 28902
Ibermédic Getafe
Pérez Alegre, María Ángeles

C/ Gálvez, 6
Tel.: 916 652 780 - 916 477 410
Previa cita

C.P.: 28903
Centro de Esp Medic. Getafe
Serrano García, Roberto

C/ Huelva, 1
Tel.: 916 018 752
De lunes a viernes de 8:30 a 14h y de 16 a 20:30h. Previa cita

C.P.: 28905
Clínica Sector 3
Atucha Margolles, Itzíar
Esquinas Bustamante, José Vicente
Gómez Santos, Roberto
Martín Jiménez, Mario

Avda. Arcas de Agua, S/N
Tel.: 916 821 343
Lunes martes miércoles y Viernes de 9 a 14 h previa cita

FISIOTERAPIA

C.P.: 28902
Ibermédic Getafe
Alcobendas Ventura, Maria Teresa
Moreno Canto, Almudena

C/ Gálvez, 6
Tel.: 916 652 780 - 916 477 410
Previa cita

C.P.: 28904
Corporación Fisiogestión Getafe

Paseo Estacion, de la Esquina C. Churruca
Tel.: 912 979 840 - 916 950 549
Previa cita

La especialidad está disponible en la APP Quiero cuidarme Más

El profesional sanitario puede gestionar las solicitudes de sus autorizaciones en caso de necesidad

ODONTOLOGÍA - ESTOMATOLOGÍA

C.P.: 28902
Plus Dental Integral
Cortés Sánchez, Andrés
Llana Matilla, Carlos
Páez Egido, Antonio
Reyes Ortiz, Ana Belén
Rubio Mora, Rosa Belén
Sánchez Sánchez, Raquel
Torres Alonso, Lorena

C/ Ilustración, De la, 3 Bajos
Tel.: 916 018 984
Previa cita

Salazar Clínica Dental
Gómez de Salazar García G., Jesús María
Pastor Reinaldos, Marta
Ramos Bartol, Ana Isabel
Sedano Palacios, Aura
Uzquiza Rodríguez, Ioanna

C/ Madrid, 71 1º Izda Local
Tel.: 916 831 033 - 916 960 318
De lunes a viernes de 9 a 20h y sábados de 10 a 13:30h

C.P.: 28903
Getafe Norte
Cortés Sánchez, Andrés
Páez Egido, Antonio
Reyes Ortiz, Ana Belén
Rubio Mora, Rosa Belén
Sánchez Sánchez, Raquel
Torres Alonso, Lorena

Avda. Rigoberta Menchu, 15
Tel.: 912 285 584 - 916 651 901
Previa cita

Servidental
Madero García, Elena Patricia

Avda. Angeles, 31
Tel.: 916 652 739
De lunes a viernes de 9:30 a 14h y de 16 a 21h.

PODOLOGÍA

C.P.: 28904
Corporación Fisiogestión Getafe
Esteban Martín, Verónica

Paseo Estacion, de la Esquina C. Churruca
Tel.: 912 979 840 - 916 950 549
Previa cita

C.P.: 28905
Clínica Sector 3
Campos León, Paloma

Avda. Arcas de Agua, S/N
Tel.: 916 821 343
Previa petición de hora

ATENCIÓN ESPECIALIZADA

ALERGOLOGÍA

Policlínico HM Getafe
Muñoz Pereira, María Jesús

C/ Jose Maria Perez "Peridis", 2
Tel.: 919 370 000 - 914 957 221
Previa cita

ANGIOLOGÍA Y C. VASCULAR

Policlínico HM Getafe
Izquierdo Lamoca, Luis

C/ Jose Maria Perez "Peridis", 2
Tel.: 919 370 000 - 914 957 221
Previa cita

Es un municipio que pertenece a una agrupación de municipios a efectos de disponibilidad de medios.

Cita online: reserva una cita presencial.

Consulta virtual: chatea, habla o haz videollamada con esta especialidad.

ANÁLISIS CLÍNICOS

Lacop

C/ Cuestas Altas, 14 Bajo B
Tel.: 916 816 187
Previa cita

ANÁLISIS CLÍNICOS: MICROBIOLOGÍA Y PARASITOLOGÍA

Lacop

C/ Cuestas Altas, 14 Bajo B
Tel.: 916 816 187
Previa cita

APARATO DIGESTIVO

Ibermédic Getafe

C/ Gálvez, 6
Tel.: 916 652 780 - 916 477 410
Previa cita

Policlínico HM Getafe
Blanco González, José Javier

C/ Jose Maria Perez "Peridis", 2
Tel.: 919 370 000 - 914 957 221
Previa cita

CARDIOLOGÍA

Centro de Esp Medic. Getafe
Sancho Carmona, David Cosme

C/ Huelva, 1
Tel.: 916 018 752
De lunes a viernes de 8:30 a 14h y de 16 a 20:30h. Previa cita

Clínica Sector 3
Curcio Ruigómez, Alejandro

Avda. Arcas de Agua, S/N
Tel.: 916 821 343
Previa cita

Ibermédic Getafe
Ruiz Zubero, Julio

C/ Gálvez, 6
Tel.: 916 652 780 - 916 477 410
Previa cita

Policlínico HM Getafe
Xi Lin, Don

C/ Jose Maria Perez "Peridis", 2
Tel.: 919 370 000 - 914 957 221
Previa cita

CIRUGÍA GENERAL Y DEL APARATO DIGESTIVO

Centro de Esp Medic. Getafe
Álvarez Antolinez, Mariano

C/ Huelva, 1
Tel.: 916 018 752
De lunes a viernes de 8:30 a 14h y de 16 a 20:30h. Previa cita

Clínica Sector 3
Martínez-Etayo Riesgo, Manuel

Avda. Arcas de Agua, S/N
Tel.: 916 821 343
Previa cita

Ibermédic Getafe

C/ Gálvez, 6
Tel.: 916 652 780 - 916 477 410
Previa cita

Policlínico HM Getafe
Muños López-Peláez, Vicente

C/ Jose Maria Perez "Peridis", 2
Tel.: 919 370 000 - 914 957 221
Previa cita

La especialidad está disponible en la APP Quiero cuidarme Más

El profesional sanitario puede gestionar las solicitudes de sus autorizaciones en caso de necesidad

CIRUGÍA ORTOPÉDICA Y TRAUMATOLOGÍA

Abou Labán, Mazen

C/ Capitan Carlos Haya, 5 Clínica Bucor
Tel.: 916 966 720
Previa cita

Centro de Esp Medic. Getafe

C/ Huelva, 1
Tel.: 916 018 752
De lunes a viernes de 8:30 a 14h y de 16 a 20:30h. Previa cita

Chávez Cubas, Manuel

Avda. Juan Carlos I, de, 13 1ª Planta
Tel.: 916 651 717
Previa cita

Clínica Sector 3
Ortega Muñóz, Gregorio

Avda. Arcas de Agua, S/N
Tel.: 916 821 343
Previa petición de hora

Ibermédic Getafe
Luguera Pérez, Ricardo
Roselló Labrada, Carlos

C/ Gálvez, 6
Tel.: 916 652 780 - 916 477 410
Previa cita

Ortega Muñóz, Gregorio
Peñalba Suárez, Óscar Ubaldo

C/ Alvaro de Bazan, 15 Bajo
Tel.: 916 839 450
De lunes a viernes de 8 a 21:30h, sábados de 9 a 14h. Previa cita

Policlínico HM Getafe
Castaneda Guardia, Edgar Martín
Moreno Coronas, Francisco Javier
Sanz Ferrando, Luis

C/ Jose Maria Perez "Peridis", 2
Tel.: 919 370 000 - 914 957 221
Previa cita

DIAGNÓSTICO ESPECIAL PRENATAL

Lefelman Schuartz, Ezequiel Jaime

Avda. Juan Carlos I, de, 13 1ª Planta
Tel.: 916 651 717
Previa cita.

ECOCARDIOGRAFÍA

Clínica Sector 3
Curcio Ruigómez, Alejandro

Avda. Arcas de Agua, S/N
Tel.: 916 821 343
Previa cita

Ibermédic Getafe
Ruiz Zubero, Julio

C/ Gálvez, 6
Tel.: 916 652 780 - 916 477 410
Previa cita

ECOGRAFÍA UROLÓGICA

Centro de Esp Medic. Getafe
Del Río Andreu, Manuel

C/ Huelva, 1
Tel.: 916 018 752
Previa cita

Es un municipio que pertenece a una agrupación de municipios a efectos de disponibilidad de medios.

Cita online: reserva una cita presencial.

Consulta virtual: chatea, habla o haz videollamada con esta especialidad.

ENDOCRINOLOGÍA Y NUTRICIÓN

Línea Médica Nutricional:
900 810 074 / 976 991 199

Centro de Esp Medic. Getafe
Carrión Pastor, Juan

C/ Huelva, 1
Tel.: 916 018 752
De lunes a viernes de 8:30 a 14h y de 16 a 20:30h. Previa cita

Policlínico HM Getafe
Díaz Pérez, José Angel

C/ Jose Maria Perez "Peridis", 2
Tel.: 919 370 000 - 914 957 221
Previa cita

HOLTER

Centro de Esp Medic. Getafe
Sancho Carmona, David Cosme

C/ Huelva, 1
Tel.: 916 018 752
Previa cita.

Clínica Sector 3
Curcio Ruigómez, Alejandro

Avda. Arcas de Agua, S/N
Tel.: 916 821 343
Previa cita

Ibermédic Getafe
Ruiz Zubero, Julio

C/ Gálvez, 6
Tel.: 916 652 780 - 916 477 410
Previa cita

LOGOPEDIA

Corporación Fisiogestión Getafe
Blázquez Olayo, Cristina

Paseo Estacion, de la Esquina C. Churruca
Tel.: 912 979 840 - 916 950 549
Previa cita

MAMOGRAFÍA

Albeniz Aguiriano, Luis Fernando
Domínguez Álvarez, Ángel
Serrano Belmar, Sergio Ignacio

C/ Alvaro de Bazan, 15 Bajo
Tel.: 916 839 450
De lunes a viernes de 8 a 21:30h, sábados de 9 a 14h. Previa cita

Centro de Esp Medic. Getafe

C/ Huelva, 1
Tel.: 916 018 752
Previa cita

Ibermédic Getafe

C/ Gálvez, 6
Tel.: 916 652 780 - 916 477 410
Previa cita

Policlínico HM Getafe
Hernanz Padial, José

C/ Jose Maria Perez "Peridis", 2
Tel.: 919 370 000 - 914 957 221
Previa cita

NEUMOLOGÍA

Policlínico HM Getafe
Gómez Fernández, Máximo

C/ Jose Maria Perez "Peridis", 2
Tel.: 919 370 000 - 914 957 221
Previa cita

La especialidad está disponible en la APP Quiero cuidarme Más

El profesional sanitario puede gestionar las solicitudes de sus autorizaciones en caso de necesidad

NEUROFISIOLOGÍA CLÍNICA

Policlínico HM Getafe
Traba López, Alfredo

C/ Jose Maria Perez "Peridis", 2
Tel.: 919 370 000 - 914 957 221
Previa cita

NEUROLOGÍA

Policlínico HM Getafe
Ochoa Mulas, Marta

C/ Jose Maria Perez "Peridis", 2
Tel.: 919 370 000 - 914 957 221
Previa cita

OBSTETRICIA Y GINECOLOGÍA

Línea Médica del Embarazo:
900 810 074 / 976 991 199

Centro de Esp Medic. Getafe
Mateos Burguillo, Jose Francisco

C/ Huelva, 1
Tel.: 916 018 752
De lunes a viernes de 8:30 a 14h y de 16 a 20:30h. Previa cita

Clínica Bucor
Bugella Yudice, Jose Ignacio

C/ Capitan Carlos Haya, 5
Tel.: 916 966 720
Previa cita

Clínica Sector 3
López Muro, Diana Carolina

Avda. Arcas de Agua, S/N
Tel.: 916 821 343
Previa cita

Ibermédic Getafe

C/ Gálvez, 6
Tel.: 916 652 780 - 916 477 410
Previa cita

Instituto del Estudio de la Esterilidad
Alonso Zafra, Jorge

C/ Pasión, De la, 2 Entrada Call.Consul
Tel.: 916 019 235
Lunes y miércoles de 17 a 19:30h

Lefelman Schuartz, Ezequiel Jaime

Avda. Juan Carlos I, de, 13 1ª Planta
Tel.: 916 651 717
Previa cita

Pingarrón Santofimia, MªCarmen
Poyo Torcal, Silvia

C/ Comandante Ernesto Che Guevara, 1
Tel.: 916 836 541
Previa cita

Policlínico HM Getafe
García Guerra, Raquel

C/ Jose Maria Perez "Peridis", 2
Tel.: 919 370 000 - 914 957 221
Previa cita

OFTALMOLOGÍA

Ajjur Bany-Mustafa, Hamud

Avda. Juan Carlos I, de, 13 1ª Planta
Tel.: 916 651 717
Previa cita

Centro de Esp Medic. Getafe
Salvador Ruiz-Malo, Rafael

C/ Huelva, 1
Tel.: 916 018 752
De lunes a viernes de 8:30 a 14h y de 16 a 20:30h. Previa cita

Es un municipio que pertenece a una agrupación de municipios a efectos de disponibilidad de medios.

Cita online: reserva una cita presencial.

Consulta virtual: chatea, habla o haz videollamada con esta especialidad.

Clínica Sector 3
Palacios Hipola, Ana Isabel

Avda. Arcas de Agua, S/N
Tel.: 916 821 343
Previa cita

Ibermédic Getafe
Benítez Herreros, Javier

C/ Gálvez, 6
Tel.: 916 652 780 - 916 477 410
Previa cita

Policlínico HM Getafe
Lapuente Monjas, Raquel

C/ Jose Maria Perez "Peridis", 2
Tel.: 919 370 000 - 914 957 221
Previa cita

Vissum Corporación Oftalmología
Álvarez García, Mª Teresa
Fuente García, Carlota
Martín Justicia, Agustín
Sevillano Fernández, Elena

C/ Polvoranca, 9-A
Tel.: 916 825 321
Previa cita

OTORRINOLARINGOLOGÍA

Centro de Esp Medic. Getafe
Pescador Mesonero, Mª Concepción

C/ Huelva, 1
Tel.: 916 018 752
De lunes a viernes de 8:30 a 14h y de 16 a 20:30h. Previa cita

Clínica Sector 3
Chacón Martínez, Javier

Avda. Arcas de Agua, S/N
Tel.: 916 821 343
Previa cita

Ibermédic Getafe
Córdova Ramos, Gustavo

C/ Gálvez, 6
Tel.: 916 652 780 - 916 477 410
Previa cita

Lasso Luis, María Olga

Paseo Maria Lejarraga, 5 Local 3 Centro Oto. Buenavista
Tel.: 912 193 183
Lunes y miércoles de 9 a 20h. Sábados de 9 a 14h. Previa cita

Martínez Santos, Vicente

Avda. Juan Carlos I, de, 13 1ª Planta
Tel.: 916 651 717
Previa cita

Policlínico HM Getafe
García Fernández, Alfredo Fernando

C/ Jose Maria Perez "Peridis", 2
Tel.: 919 370 000 - 914 957 221
Previa cita

Rodríguez Rivero, Antonio

C/ Capitán Carlos Haya, 5 Bajo
Tel.: 916 966 720
Previa cita

PSICOTERAPIA

Centro de Esp Medic. Getafe
Álvarez González, Maria Isabel

C/ Huelva, 1
Tel.: 916 018 752
De lunes a viernes de 8:30 a 14h y de 16 a 20:30h. Previa cita

La especialidad está disponible en la APP Quiero cuidarme Más

El profesional sanitario puede gestionar las solicitudes de sus autorizaciones en caso de necesidad

Clínica Sector 3
Amundarain Beracoechea, Maria Concepcion

Avda. Arcas de Agua, S/N
Tel.: 916 821 343
Previa cita

Corporación Fisiogestión Getafe
Calvo Fernandez, Clara

Paseo Estacion, de la Esquina C. Churruca
Tel.: 912 979 840 - 916 950 549
Lunes y viernes de 15:30 a 21H, Martes d e 9 a 14 y de 15:30 a 21H

González Trenado, María Isabel

Avda. España, 2 2º Planta Oficina 6
Tel.: 910 107 709
De lunes a viernes de 10 a 21h, sábados de 10 a 14h. Previa cita

Ibermédic Getafe
Gallego Romero, Inmaculada
Martos Navarro, Concepción
Ramos Muñoz, Mercedes
Varela Rodríguez, Elena

C/ Gálvez, 6
Tel.: 916 652 780 - 916 477 410
Previa cita

Rodríguez Leal, Coral

Avda. Juan Carlos I, de, 13 1ª Planta
Tel.: 916 651 717
Previa cita

Silgado Weaterveld, Sonia

C/ Madrid, 71 3D Dupl. Psicología general sanitaria
Tel.: 644 641 490
Lu y ju de 16 a 20h. Mie y vie de 10 a 14h. Ma de 10 a 18h. Previa cita

PSIQUIATRÍA

Policlínico HM Getafe
Bernaldo de Quirós Ramos, Laura Esther

C/ Jose Maria Perez "Peridis", 2
Tel.: 919 370 000 - 914 957 221
Previa cita

R.M.N.

Albeniz Aguiriano, Luis Fernando
Domínguez Álvarez, Ángel
Serrano Belmar, Sergio Ignacio

C/ Alvaro de Bazan, 15 Bajo
Tel.: 916 839 450
Previa cita.

Policlínico HM Getafe
Hernanz Padial, José

C/ Jose Maria Perez "Peridis", 2
Tel.: 919 370 000 - 914 957 221
Previa cita

RADIOLOGÍA DENTAL

Escáner Dental Sur

C/ Madrid, 71 3º D2
Tel.: 916 963 109
De lunes a viernes de 9 a 20h Previa cita

Servidental
Madero García, Elena Patricia

Avda. Angeles, 31
Tel.: 916 652 739
De lunes a viernes de 9:30 a 14h y de 16 a 21h.

RADIOLOGÍA GENERAL

Albeniz Aguiriano, Luis Fernando
Domínguez Álvarez, Ángel

Es un municipio que pertenece a una agrupación de municipios a efectos de disponibilidad de medios.

Cita online: reserva una cita presencial.

Consulta virtual: chatea, habla o haz videollamada con esta especialidad.

Serrano Belmar, Sergio Ignacio

C/ Alvaro de Bazan, 15 Bajo
Tel.: 916 839 450
De lunes a viernes de 8 a 21:30h, sábados de 9 a 14h. Previa cita

Centro de Esp Medic. Getafe
Sales Ferres, Francisco

C/ Huelva, 1
Tel.: 916 018 752
De lunes a viernes de 8:30 a 14h y de 16 a 20:30h. Previa cita

Ibermédic Getafe

C/ Gálvez, 6
Tel.: 916 652 780 - 916 477 410
Previa cita

Policlínico HM Getafe
Hernanz Padial, José

C/ Jose Maria Perez "Peridis", 2
Tel.: 919 370 000 - 914 957 221
Previa cita

Varela de Armas, Nely

Avda. Juan Carlos I, de, 13 1ª Planta
Tel.: 916 651 717
Previa cita

REHABILITACIÓN

Corporación Fisiogestión Getafe
Velasco Ayuso, Susana

Paseo Estacion, de la Esquina C. Churruca
Tel.: 912 979 840 - 916 950 549
Previa cita

Ibermédic Getafe
Macías Manzano, Gloria

C/ Gálvez, 6
Tel.: 916 652 780 - 916 477 410
Previa cita

UROLOGÍA

Centro de Esp Medic. Getafe
Del Río Andreu, Manuel

C/ Huelva, 1
Tel.: 916 018 752
De lunes a viernes de 8:30 a 14h y de 16 a 20:30h. Previa cita

Policlínico HM Getafe
Aparicio Navarro, Miguel Ángel

C/ Jose Maria Perez "Peridis", 2
Tel.: 919 370 000 - 914 957 221
Previa cita

GRIÑÓN

ATENCIÓN PRIMARIA

MEDICINA GENERAL O DE FAMILIA

Línea Médica:
900 810 074 / 976 991 199

C.P.: 28971
Centro Médico Griñón
Cruz Onoz, Amparo Elvira

C/ De la Iglesia, 18
Tel.: 918 141 134
Previa cita

La especialidad está disponible en la APP Quiero cuidarme Más

El profesional sanitario puede gestionar las solicitudes de sus autorizaciones en caso de necesidad

PEDIATRÍA

Línea Médica Pediátrica:
900 810 074 / 976 991 199

C.P.: 28971
Centro Médico Griñón
Lorellai Manescu, Mihaela

C/ De la Iglesia, 18
Tel.: 918 141 134
Previa cita

ENFERMERÍA

C.P.: 28971
Centro Médico Griñón
Luque Fernandez, Patricia

C/ De la Iglesia, 18
Tel.: 918 141 134
Previa cita

GUADARRAMA

ATENCIÓN PRIMARIA

MEDICINA GENERAL O DE FAMILIA

Línea Médica:
900 810 074 / 976 991 199

C.P.: 28440
Alfonso García, Juan

C/ Carlos Martínez, 1 Esc Dcha 1ºC
Tel.: 918 543 015
De 13 a 14h y de 17 a 20h

Álvarez Raña, Rosa

C/ Dos de Mayo, 1 Bajo
Tel.: 918 547 435
Previa cita

Argiz Vilar, Víctor José

C/ Dos de Mayo, 1 Bajo
Tel.: 918 547 435
Previa cita

López Santalla, Teresa Yolanda
Orizales Balado, Antonio
Prieto del Portillo, José Manuel

C/ Joaquín Rodrigo, 4 Local 5
Tel.: 918 540 231
De Lunes a viernes de 10 a 14 h y de 17 a 21 h sábados y domingos mañanas

ENFERMERÍA

C.P.: 28440
Nevado Vital, Victorio

C/ Joaquín Rodrigo, 4 Local 5
Tel.: 918 540 231
De Lunes a viernes de 10 a 14 h y de 17 a 21 h sábados y domingos mañanas

LAS ROZAS

ATENCIÓN PRIMARIA

MEDICINA GENERAL O DE FAMILIA

Línea Médica:
900 810 074 / 976 991 199

C.P.: 28230
Centro Médico El Burgo
Díaz Pabón García, Luis
Gutiérrez Marin, Alicia

Avda. España, 105 (Urb. Apartovillas)
Tel.: 916 394 311
Previa cita

Es un municipio que pertenece a una agrupación de municipios a efectos de disponibilidad de medios.

Cita online: reserva una cita presencial.

Consulta virtual: chatea, habla o haz videollamada con esta especialidad.

Oñoro Fernández, Fernando

C/ Lonja, 13
Tel.: 916 371 803 - 916 374 799
Previa cita

C.P.: 28231
Clínica Arjona
Arjona Muñoz, Marcela

C/ Andrés Segovia, 5 Esq. C/ Santander
Tel.: 910 743 605
Previa cita

C.P.: 28290
Jodra Sánchez, Núria

Avda. Barrancos, 9
Tel.: 916 308 800
De lunes a viernes de 8 a 21h. Previa cita

FISIOTERAPIA

C.P.: 28231
Fisioburgocentro Las Rozas
Chiralt Pérez, Javier
Moreno Moreno, Carolina
Peromingo Tena, Miriam
Sánchez Bartolomé, Eduardo
Vicente de Frutos, Gonzalo

C/ Comunidad de Madrid, 37 Burgocentro II Local 33-34
Tel.: 916 360 324
De lunes a viernes de 8:30 a 14h y de 16 a 21h. Previa cita

C.P.: 28232
Fipoin Care Services
Coutaut García, Carla
Díaz Ortega, Nicolás

C/ Copenhague, 12 Planta 2 Local 203
Tel.: 611 645 039
De lunes a jueves de 9 a 21h. Viernes de 9 a 20h. Previa cita

C.P.: 28290
Bermúdez Herrera, Eric
García Martín, Mª Esperanza
Jesús González Pérez, Alberto
Jiménez Álvarez-Rementería, Marta
Martín Vicente, Mª Rosa
Martínez González, Laura
Pérez Carbajo, Cristina
Vivó Jimenez, David

Avda. Barrancos, 9
Tel.: 916 308 800
De lunes a viernes de 8 a 21h. Previa cita

ODONTOLOGÍA - ESTOMATOLOGÍA

C.P.: 28230
Clínica Norte

C/ Mieses, 2
Tel.: 917 104 168
Previa cita

C.P.: 28231
Clínicas Galán
González Galán, Carlos

C/ Cañadilla, 7 Local
Tel.: 916 375 350
Previa cita

Dento Salud Las Rozas
Salvador Tenorio, Virginia

C/ Real, 35-1C
Tel.: 917 104 522
De lunes a jueves de 10 a 13:30h y de 16 a 20h. Viernes mañanas. Previa cita

C.P.: 28232
Consultorio de Odontología
Ortiz Barahona, Earlene

C/ Milos, 8
Tel.: 916 317 063
Previa cita

Zen Dental
Carmena Jiménez, Emilio
Olivencia Paredes, Paula

La especialidad está disponible en la APP Quiero cuidarme Más

El profesional sanitario puede gestionar las solicitudes de sus autorizaciones en caso de necesidad

Rodríguez Gutiérrez, Carlos

C/ Castillo Atienza, 1 Bis
Tel.: 916 401 575
De lunes a viernes de 10 a 14h y 15:30 a 20:30h. Previa cita

PODOLOGÍA

C.P.: 28231
Clínica Arjona
Pulgar Müller, Célia

C/ Andrés Segovia, 5 Esq. C/ Santander
Tel.: 910 743 605
Previa cita

ATENCIÓN ESPECIALIZADA

ALERGOLOGÍA

Centro Médico El Burgo
Marrero Valero, Carlos

Avda. España, 105 (Urb. Apartovillas)
Tel.: 916 394 311
Previa cita

Siraj, Abdelhamid

C/ Lonja, 13
Tel.: 916 373 738
Previa cita

ANATOMÍA PATOLÓGICA

Clínica Monmar

C/ Camilo Jose Cela, 7
Tel.: 638 510 656
De lunes a viernes de 8 a 10h

ANÁLISIS CLÍNICOS

Clínica Monmar

C/ Camilo Jose Cela, 7
Tel.: 638 510 656
De lunes a viernes de 8 a 10h

Physiko

C/ Castillo de Fuensaldaña, 2 2 Local
Tel.: 913 888 950
Previa cita

ANÁLISIS GENÉTICOS: PANELES SECUENCIACIÓN MASIVA

Clínica Monmar

C/ Camilo Jose Cela, 7
Tel.: 638 510 656
De lunes a viernes de 8 a 10h

Physiko

C/ Castillo de Fuensaldaña, 2 2 Local
Tel.: 913 888 950
Previa cita

APARATO DIGESTIVO

Centro Médico El Burgo
Sánchez Gil, Ana

Avda. España, 105 (Urb. Apartovillas)
Tel.: 916 394 311
Previa cita

CARDIOLOGÍA

Centro Médico El Burgo
Cortina Camarero, Cristina

Avda. España, 105 (Urb. Apartovillas)
Tel.: 916 394 311
Previa cita

CIRUGÍA GENERAL Y DEL APARATO DIGESTIVO

Abad Barba, Francisco Javier

Avda. Barrancos, 9
Tel.: 916 308 800
De lunes a viernes de 8 a 21h. Previa cita

Es un municipio que pertenece a una agrupación de municipios a efectos de disponibilidad de medios.

Cita online: reserva una cita presencial.

Consulta virtual: chatea, habla o haz videollamada con esta especialidad.

Centro Médico El Burgo
Sánchez Gil, Ana

Avda. España, 105 (Urb. Apartovillas)
Tel.: 916 394 311
Previa cita

CIRUGÍA ORTOPÉDICA Y TRAUMATOLOGÍA

Centro Médico El Burgo
Ferrer Santacreu, Eugenio

Avda. España, 105 (Urb. Apartovillas)
Tel.: 916 394 311
Previa cita

Cubillo Martín, Antonio
Gómez Hernández, Damián
Martínez Mesa, Javier

Avda. Barrancos, 9
Tel.: 916 308 800
De lunes a viernes de 8 a 21h. Previa cita

DERMATOLOGÍA

Centro Médico El Burgo
Quesada Cortés, Alicia
Quintana Gómez, Carmen

Avda. España, 105 (Urb. Apartovillas)
Tel.: 916 394 311
Previa cita

DIAGNÓSTICO ESPECIAL PRENATAL

Clínica Arjona
Maura Tejeda, Isabel

C/ Andrés Segovia, 5 Esq. C/ Santander
Tel.: 910 743 605
Previa cita.

ECOCARDIOGRAFÍA

Centro Médico El Burgo
Cortina Camarero, Cristina

Avda. España, 105 (Urb. Apartovillas)
Tel.: 916 394 311
Previa cita

FARMACOGENÉTICA

Clínica Monmar

C/ Camilo Jose Cela, 7
Tel.: 638 510 656
De lunes a viernes de 8 a 10h

Physiko

C/ Castillo de Fuensaldaña, 2 2 Local
Tel.: 913 888 950
Previa cita

HOLTER

Centro Médico El Burgo
Cortina Camarero, Cristina

Avda. España, 105 (Urb. Apartovillas)
Tel.: 916 394 311
Previa cita

NEUMOLOGÍA

Centro Médico El Burgo
Rodero Baño, Andrés

Avda. España, 105 (Urb. Apartovillas)
Tel.: 916 394 311
Previa cita

La especialidad está disponible en la APP Quiero cuidarme Más

El profesional sanitario puede gestionar las solicitudes de sus autorizaciones en caso de necesidad

OBSTETRICIA Y GINECOLOGÍA

Línea Médica del Embarazo:
900 810 074 / 976 991 199

Centro Médico El Burgo
Maura Tejeda, Isabel

Avda. España, 105 (Urb. Apartovillas)
Tel.: 916 394 311
Previa cita

Clínica Arjona
Maura Tejeda, Isabel
Zafra Villaverde, Antonio

C/ Andrés Segovia, 5 Esq. C/ Santander
Tel.: 910 743 605
Previa cita.

Pina Candela, Natalia

C/ Joaquín Costa, 28 Consultas Externas
Consulta 33
Tel.: 918 155 210
Previa cita

OFTALMOLOGÍA

Centro Médico El Burgo
Arjona Muñoz, Marcela

Avda. España, 105 (Urb. Apartovillas)
Tel.: 916 394 311
Previa cita

OTORRINOLARINGOLOGÍA

Centro Médico El Burgo
Ferrer Santacreu, Eugenio

Avda. España, 105 (Urb. Apartovillas)
Tel.: 916 394 311
Previa cita

Clínica Arjona
Palacio Laverde, Gloria

C/ Andrés Segovia, 5 Esq. C/ Santander
Tel.: 910 743 605
Previa cita

RADIOLOGÍA DENTAL

Clínica Norte

C/ Mieses, 2
Tel.: 917 104 168
Previa cita

Dento Salud Las Rozas
Salvador Tenorio, Virginia

C/ Real, 35-1C
Tel.: 917 104 522
De lunes a jueves de 10 a 13:30h y de 16 a 20h. Viernes mañanas. Previa cita

Zen Dental
Carmena Jiménez, Emilio
Olivencia Paredes, Paula
Rodríguez Gutiérrez, Carlos

C/ Castillo Atienza, 1 Bis
Tel.: 916 401 575
De lunes a viernes de 10 a 14h y 15:30 a 20:30h. Previa cita

RADIOLOGÍA GENERAL

Centro Médico El Burgo
Fernández Martín, Cristina
Toledano Muñoz, Adolfo

Avda. España, 105 (Urb. Apartovillas)
Tel.: 916 394 311
Previa cita

Es un municipio que pertenece a una agrupación de municipios a efectos de disponibilidad de medios.

Cita online: reserva una cita presencial.

Consulta virtual: chatea, habla o haz videollamada con esta especialidad.

REHABILITACIÓN

Fisioburgocentro Las Rozas
Galeano Santos, Carmen

C/ Comunidad de Madrid, 37 Burgocentro II Local 33-34
Tel.: 916 360 324
De lunes a viernes de 8:30 a 14h y de 16 a 21h. Previa cita

Gallego Rosa, Verónica
Reche Caballero, Silvia

Avda. Barrancos, 9
Tel.: 916 308 800
Previa cita

LEGANÉS

ATENCIÓN PRIMARIA

MEDICINA GENERAL O DE FAMILIA

Línea Médica:
900 810 074 / 976 991 199

C.P.: 28915
Ibermédic Centros Médicos
García Almanza, Antonio

C/ Bureba, 26-28
Tel.: 916 882 474 - 916 882 674
Previa cita

Medicentro Leganés
De Hoyos Postigo, Enrique
González López, José Antonio
López Ramírez, Pavel Vinicio
Ros Domínguez, Jose
Sánchez Sánchez, María Mercedes

Avda. Mancha, de la, 23-25
Tel.: 914 810 265
Previa cita

PEDIATRÍA

Línea Médica Pediátrica:
900 810 074 / 976 991 199

C.P.: 28915
Ibermédic Centros Médicos
Vaquero Salamanca, Carmen

C/ Bureba, 26-28
Tel.: 916 882 474 - 916 882 674
Previa cita

Medicentro Leganés
León Bravo, Rosa

Avda. Mancha, de la, 23-25
Tel.: 914 810 265
Previa cita

ENFERMERÍA

C.P.: 28915
Ibermédic Centros Médicos
Seguí Rodríguez, MªJesús

C/ Bureba, 26-28
Tel.: 916 882 474 - 916 882 674
Previa cita

Medicentro Leganés
Martínez Sánchez, Esmeralda

Avda. Mancha, de la, 23-25
Tel.: 914 810 265
Previa cita

FISIOTERAPIA

C.P.: 28912
Fisiosen
García Azura, Mª Concepción
Medina Ortiz, Antonio

La especialidad está disponible en la APP Quiero cuidarme Más

El profesional sanitario puede gestionar las solicitudes de sus autorizaciones en caso de necesidad

Sanz de la Torre, José Javier

Avda. Dos de Mayo, 13 Local
Tel.: 916 802 307
Previa cita

C.P.: 28915
Ibermédic Centros Médicos

C/ Bureba, 26-28
Tel.: 916 882 474 - 916 882 674
Previa cita

Medicentro Leganés

Avda. Mancha, de la, 23-25
Tel.: 914 810 265
Previa cita

ODONTOLOGÍA - ESTOMATOLOGÍA

C.P.: 28911
Centro Dental Avanzado
Chaochen, Lin
Peña Cardelles, Juan Francisco
Perales Ruiz, Miriam
Pérez Castilla, Alberto

Avda. Universidad, 35 Local 9
Tel.: 914 811 545
De lunes a viernes de 10 a 14h y de 16 a 20h, sábados de 10 a 14h. Previa cita

Elite Dental Santa Marta
Cabañas, Nieves
Maldonado, Alfredo

Avda. Universidad, 15
Tel.: 916 801 329 - 916 864 785
Previa cita

C.P.: 28915
Aguirre Fernández, Alexis

C/ Bureba, 26-28 Dental Intermedic
Tel.: 624 618 800
De lunes a viernes de 10 a 14h y de 15:30 a 19:30h. Previa cita

Clínica Premium Dental
Campos Valdivieso, Verónica Pilar
Cepeda Zapata, Mara Sofía
Denisa Brinceanu, Stefania
Huaman Gomero, Frank Enrique

C/ Rioja, 11
Tel.: 914 856 427
De lunes a viernes de 10 a 13:30h y de 16:30 a 21h. Sábados de 10 a 13:30h.

PODOLOGÍA

C.P.: 28912
Fisiosen
Robles de Juan, Laura

Avda. Dos de Mayo, 13 Local
Tel.: 916 802 307
Previa cita

ATENCIÓN ESPECIALIZADA

ANÁLISIS CLÍNICOS

Megalab

Avda. Fuenlabrada, 37
Tel.: 916 933 164
De lunes a viernes de 9 a 10h

ANÁLISIS GENÉTICOS: PANELES SECUENCIACIÓN MASIVA

Megalab

Avda. Fuenlabrada, 37
Tel.: 916 933 164
Previa cita

APARATO DIGESTIVO

Medicentro Leganés
Acal Tapia, Fernando
Esparza Rivera, Virginia

Avda. Mancha, de la, 23-25
Tel.: 914 810 265
Previa cita

Es un municipio que pertenece a una agrupación de municipios a efectos de disponibilidad de medios.

Cita online: reserva una cita presencial.

Consulta virtual: chatea, habla o haz videollamada con esta especialidad.

CARDIOLOGÍA

Ibermédic Centros Médicos
Ruiz Zubero, Julio

C/ Bureba, 26-28
Tel.: 916 882 474 - 916 882 674
Previa cita

Medicentro Leganés
Gómez Pajuelo, Casimiro Juan

Avda. Mancha, de la, 23-25
Tel.: 914 810 265
Previa cita

CIRUGÍA GENERAL Y DEL APARATO DIGESTIVO

Ibermédic Centros Médicos
García Septiem, Javier

C/ Bureba, 26-28
Tel.: 916 882 474 - 916 882 674
Previa cita

Medicentro Leganés
Somoza Fernández, José Maria

Avda. Mancha, de la, 23-25
Tel.: 914 810 265
Previa cita

CIRUGÍA ORTOPÉDICA Y TRAUMATOLOGÍA

Ibermédic Centros Médicos
Gomero Niño, Orlando

C/ Bureba, 26-28
Tel.: 916 882 474 - 916 882 674
Previa cita

Medicentro Leganés
Ostrovsky Stalman, Julio

Avda. Mancha, de la, 23-25
Tel.: 914 810 265
Previa cita

DENSITOMETRÍA ÓSEA

Affidea Medicentro Resonancia

C/ Priorato, 121 Entrada por Avda. Juan Carlos 51
Tel.: 914 810 265
De lunes a viernes de 9 a 20h. Previa cita

ECOCARDIOGRAFÍA

Ibermédic Centros Médicos
Ruiz Zubero, Julio

C/ Bureba, 26-28
Tel.: 916 882 474 - 916 882 674
Previa cita

Medicentro Leganés

Avda. Mancha, de la, 23-25
Tel.: 914 810 265
Previa cita

ERGOMETRÍA

Medicentro Leganés
Gómez Pajuelo, Casimiro Juan

Avda. Mancha, de la, 23-25
Tel.: 914 810 265
Previa cita

FARMACOGENÉTICA

Megalab

Avda. Fuenlabrada, 37
Tel.: 916 933 164
Previa cita

La especialidad está disponible en la APP Quiero cuidarme Más

El profesional sanitario puede gestionar las solicitudes de sus autorizaciones en caso de necesidad

HOLTER

Medicentro Leganés
Gómez Pajuelo, Casimiro Juan

Avda. Mancha, de la, 23-25
Tel.: 914 810 265
Previa cita

MAMOGRAFÍA

Affidea Medicentro Resonancia

C/ Priorato, 121 Entrada por Avda. Juan Carlos 51
Tel.: 914 810 265
De lunes a viernes de 9 a 20h. Previa cita

OBSTETRICIA Y GINECOLOGÍA

Línea Médica del Embarazo:
900 810 074 / 976 991 199

Ibermédic Centros Médicos
Alonso Mancuello, Violeta

C/ Bureba, 26-28
Tel.: 916 882 474 - 916 882 674
Pedir hora

Medicentro Leganés
De Pedro de Cárdenas, María
Segarra Rey, Julio

Avda. Mancha, de la, 23-25
Tel.: 914 810 265
Previa cita

OFTALMOLOGÍA

Ali Oumer, Oumer

C/ Mayorazgo, 9 1º B
Tel.: 916 800 508
De lunes a jueves de 9 a 11:30h. Sábados de 10 a 13h. Previa cita

Ibermédic Centros Médicos
Benítez Herreros, Javier

C/ Bureba, 26-28
Tel.: 916 882 474 - 916 882 674
Previa cita

Medicentro Leganés
Fernández Sañudo, Marta
López Álvarez, Manuel
Martínez González, Lizette María

Avda. Mancha, de la, 23-25
Tel.: 914 810 265
Previa cita

OTORRINOLARINGOLOGÍA

Ibermédic Centros Médicos
Córdova Ramos, Gustavo

C/ Bureba, 26-28
Tel.: 916 882 474 - 916 882 674
Previa cita

Medicentro Leganés
Atalaya Díaz, Jesús

Avda. Mancha, de la, 23-25
Tel.: 914 810 265
Previa cita

PSICOTERAPIA

Ibermédic Centros Médicos
Gallego Romero, Inmaculada
Martos Navarro, Concepción
Ramos Muñoz, Mercedes
Varela Rodríguez, Elena

C/ Bureba, 26-28
Tel.: 916 882 474 - 916 882 674
Previa cita

Es un municipio que pertenece a una agrupación de municipios a efectos de disponibilidad de medios.

Cita online: reserva una cita presencial.

Consulta virtual: chatea, habla o haz videollamada con esta especialidad.

R.M.N.

Affidea Medicentro Resonancia

C/ Priorato, 121 Entrada por Avda. Juan Carlos 51
Tel.: 914 810 265
De lunes a viernes de 9 a 20h. Previa cita

RADIOLOGÍA DENTAL

Centro Dental Avanzado
Chaochen, Lin
Peña Cardelles, Juan Francisco
Perales Ruiz, Miriam
Pérez Castilla, Alberto

Avda. Universidad, 35 Local 9
Tel.: 914 811 545
De lunes a viernes de 10 a 14h y de 16 a 20h, sábados de 10 a 14h. Previa cita

Clínica Premium Dental
Huaman Gomero, Frank Enrique

C/ Rioja, 11
Tel.: 914 856 427
De lunes a viernes de 10 a 13:30h y de 16:30 a 21h. Sábados de 10 a 13:30h.

RADIOLOGÍA GENERAL

Ibermédic Centros Médicos
Collado Montes, Estrella

C/ Bureba, 26-28
Tel.: 916 882 474 - 916 882 674
Previa cita

Medicentro Leganés
Cuevas Ibáñez, Alfredo
Peron Castilla, Enrique

Avda. Mancha, de la, 23-25
Tel.: 914 810 265
Previa cita

REHABILITACIÓN

Fisiosen
Alguacil Diego, Isabela María

Avda. Dos de Mayo, 13 Local
Tel.: 916 802 307
Previa cita

Ibermédic Centros Médicos
Palacios de Lago, Concepción

C/ Bureba, 26-28
Tel.: 916 882 474 - 916 882 674
Previa cita

MAJADAHONDA

ATENCIÓN PRIMARIA

MEDICINA GENERAL O DE FAMILIA

Línea Médica:
900 810 074 / 976 991 199

C.P.: 28220
Centro Médico Averroes
Espejo Sauceda, Macarena Mónica
Fernández Yebra, Esther
Hernández Alonso, Esteban
Oliveros Zaldivar, José Carlos
Ortega Pinilla, Concepción
Ruiz Rivas, Esther
Triviño Paz, Carmen

C/ Miguel Hernandez, 19
Tel.: 916 390 838
Previa cita

Navarro Maldonado, Manuel

C/ Rosalía de Castro, 2
Tel.: 916 381 247
De Lunes a viernes de 11 a 14 h y de 16 a 21 h previa cita

La especialidad está disponible en la APP Quiero cuidarme Más

El profesional sanitario puede gestionar las solicitudes de sus autorizaciones en caso de necesidad

Nuevo Centro Médico Majadahonda
Hernández Jaimes, Edwin
Micolta González, Andrés Wilson
Moreno Rodríguez, Alfonso
Navarro Maldonado, Manuel
Osuna Chambón, José Mª

C/ Rosalía de Castro, 2
Tel.: 916 381 247 - 916 381 247
De Lunes a viernes de 9:30 a 13:30 h y de 15:30 a 20 h. Previa cita

PEDIATRÍA

Línea Médica Pediátrica:
900 810 074 / 976 991 199

C.P.: 28220
Centro Médico Averroes
Alonso Fernández, Pilar
Espinazo Ramos, Óscar
Gil de Gracia, Jesús
Niño Villamar, Mª Luisa
Redondo Cuenca, Mª Solédad
Ruiz Hernández, Fernando

C/ Miguel Hernandez, 19
Tel.: 916 390 838
Previa cita

Nuevo Centro Médico Majadahonda
Fanjul Ramírez Verger, Enrique

C/ Rosalía de Castro, 2
Tel.: 916 381 247 - 916 381 247
De Lunes a viernes de 9:30 a 13:30 h y de 16:30 a 20:30 h. Previa cita

ENFERMERÍA

C.P.: 28220
Centro Médico Averroes
Almendros Marmol, Cristina
Esteban Lopez, Rosa Maria

C/ Miguel Hernandez, 19
Tel.: 916 390 838
Previa cita

Nuevo Centro Médico Majadahonda
Montes Molina, Carmen
Sánchez Calvo, Almudena

C/ Rosalía de Castro, 2
Tel.: 916 381 247 - 916 381 247
De Lunes a viernes de 11 a 13 h y de 17 a 20 h. Previa cita

FISIOTERAPIA

C.P.: 28220
Centro de Rehabilitación Majadahonda
Barnuevo Alameda, Juan
García Delgado, Francisco de Borja
García Molaguero, Bárbara María
Hernández Vaquero, Silvia
Ramíres Castillo, Antonio Manuel

C/ Puerto de los Leones, 6 Local
Tel.: 916 341 834
Lunes 18 a 19:30h, martes 17 a 19:30h y miércoles de 10 a 12:30 y 16:30 a 19h

Centro Médico Averroes
Jiménez Ruiz, María Modesta

C/ Miguel Hernandez, 19
Tel.: 916 390 838
Previa cita

ODONTOLOGÍA - ESTOMATOLOGÍA

C.P.: 28220
Itza Santos, Fernando

C/ Cid, 4 1 A
Tel.: 916 391 056 - 916 342 778
Previa cita

Pampols and Brotons Odont. y M. Estética
Mesa Luengas, Nubia Esperanza

Es un municipio que pertenece a una agrupación de municipios a efectos de disponibilidad de medios.

Cita online: reserva una cita presencial.

Consulta virtual: chatea, habla o haz videollamada con esta especialidad.

Pampols Mata, Sergi Bartomeu

C/ Mina, 19-21 Entrada C/ Granadilla 16
Tel.: 916 391 011
Previa cita

ATENCIÓN ESPECIALIZADA

ALERGOLOGÍA

Centro Médico Averroes
Bueso Fernández, Armando
Goñi Yeste, María del Mar
Hernández Peña, Jenaro
Lourdes Perez, Esther
Rueda Montero, M Ángeles
Vázquez Cortés, Sonia

C/ Miguel Hernandez, 19
Tel.: 916 390 838
Previa cita

Nuevo Centro Médico Majadahonda
Baquero Mejia, David Fernando
Haroun Díaz, Elisa

C/ Rosalía de Castro, 2
Tel.: 916 381 247 - 916 381 247
Miércoles de 16:45 a 19:55h. Previa cita

ANGIOLOGÍA Y C. VASCULAR

Centro Médico Averroes
Redondo Cuenca, Mª Solédad

C/ Miguel Hernandez, 19
Tel.: 916 390 838
Previa cita

Michel Guisasola, Ignacio

C/ Puerto de los Leones, 1 1º Planta
Tel.: 913 694 615
Previa cita

ANÁLISIS CLÍNICOS

Centro Médico Averroes

C/ Miguel Hernandez, 19
Tel.: 916 390 838
De lunes a viernes de 8 a 11h y sábados de 9 a 10:30h

ANÁLISIS CLÍNICOS: MICROBIOLOGÍA Y PARASITOLOGÍA

Centro Médico Averroes

C/ Miguel Hernandez, 19
Tel.: 916 390 838
De lunes a viernes de 8 a 11h y sábados de 9 a 10:30h

APARATO DIGESTIVO

Centro Médico Averroes
Beleta Rancaño, Esther María

C/ Miguel Hernandez, 19
Tel.: 916 390 838
Previa cita

Nuevo Centro Médico Majadahonda
Díaz Blasco, Javier

C/ Rosalía de Castro, 2
Tel.: 916 381 247 - 916 381 247
Previa cita

CARDIOLOGÍA

Centro Médico Averroes
Antona Makoshi, Francisco Javier
Fernández de Bobadilla, Jaime
Fernández González, Raúl
Miguel Montero, Rene
Pérez López, Inés
Sánchez Gómez, Andrés

C/ Miguel Hernandez, 19
Tel.: 916 390 838
Previa cita

La especialidad está disponible en la APP Quiero cuidarme Más

El profesional sanitario puede gestionar las solicitudes de sus autorizaciones en caso de necesidad

Nuevo Centro Médico Majadahonda
Sánchez Gómez, Andrés

C/ Rosalía de Castro, 2
Tel.: 916 381 247 - 916 381 247
Previa cita

Rodríguez Rodrigo, Fco. José

C/ Puerto de los Leones, 1
Tel.: 916 394 615 - 916 383 670
Previa cita

CIRUGÍA GENERAL Y DEL APARATO DIGESTIVO

Centro Médico Averroes
Acedo de la Rosa, Felipe
San Román Diego, Juan M.

C/ Miguel Hernandez, 19
Tel.: 916 390 838
Previa cita

Nuevo Centro Médico Majadahonda
Sáenz Regalado, Daniel

C/ Rosalía de Castro, 2
Tel.: 916 381 247 - 916 381 247
Previa cita

CIRUGÍA ORTOPÉDICA Y TRAUMATOLOGÍA

Centro Médico Averroes
Anchuela Ocaña, Javier
Fernández Doral, Javier
García Rayo, Ramón
García Rodríguez, Diego
Gray Laymon, Pedro
Jara Marcos, Ana Mª
Jiménez Martín, Jesús Mª
Sanz García, Rosa Marta

C/ Miguel Hernandez, 19
Tel.: 916 390 838
Previa cita

Clínica Artrotrauma
Sánchez Barbero, Juan Carlos

C/ Puerto de los Leones, 2 1ªPl.Of.9
Tel.: 916 345 960
De lunes a viernes de 8 a 22h

Nuevo Centro Médico Majadahonda
Castel Oñate, Ana
Cuadro Caballero, Samantha
Osuna López, Laura
Ubago González-Echevarría, José Luis
Wegmann, Isabel

C/ Rosalía de Castro, 2
Tel.: 916 381 247 - 916 381 247
Previa cita

DENSITOMETRÍA ÓSEA

Centro Médico Averroes

C/ Miguel Hernandez, 19
Tel.: 916 390 838
Previa cita

Nuevo Centro Médico Majadahonda
Del Castillo González, Federico
Oliver Goldaracena, Jose Mª

C/ Rosalía de Castro, 2
Tel.: 916 381 247 - 916 381 247
Previa cita

DERMATOLOGÍA

Centro Médico Averroes
Camacho García, Diana
Campos Muñoz, Lucía
García Zamora, Elena
Luelmo Granados, Luis

Es un municipio que pertenece a una agrupación de municipios a efectos de disponibilidad de medios.

Cita online: reserva una cita presencial.

Consulta virtual: chatea, habla o haz videollamada con esta especialidad.

Pumar Matesanz, Consuelo
Rueda Gómez-Calcerrada, María
Sánchez García, Virginia
Vallés Blanco, Lara
Zamora Martínez, Elena

C/ Miguel Hernandez, 19
Tel.: 916 390 838
Previa cita

Nuevo Centro Médico Majadahonda
Burgues Calderón, Mª del Mar

C/ Rosalía de Castro, 2
Tel.: 916 381 247 - 916 381 247
Previa cita

DIAGNÓSTICO ESPECIAL PRENATAL

Nuevo Centro Médico Majadahonda

C/ Rosalía de Castro, 2
Tel.: 916 381 247 - 916 381 247
Previa cita

ECOCARDIOGRAFÍA

Centro Médico Averroes
Antona Makoshi, Francisco Javier
Fernández de Bobadilla, Jaime
Fernández González, Raúl
Miguel Montero, Rene
Pérez López, Inés
Sánchez Gómez, Andrés

C/ Miguel Hernandez, 19
Tel.: 916 390 838
Previa cita

Nuevo Centro Médico Majadahonda
Sánchez Gómez, Andrés

C/ Rosalía de Castro, 2
Tel.: 916 381 247 - 916 381 247
Previa cita

Rodríguez Rodrigo, Fco. José

C/ Puerto de los Leones, 1
Tel.: 916 394 615 - 916 383 670
Previa cita

ECOGRAFÍA UROLÓGICA

Centro Médico Averroes
Arance Gil, Ignacio
Díez Díez, Juan Antonio
Rengifo Abbad, Diego
Vázquez Alba, David

C/ Miguel Hernandez, 19
Tel.: 916 390 838
Previa cita

Nuevo Centro Médico Majadahonda
Gómez García, Ignacio

C/ Rosalía de Castro, 2
Tel.: 916 381 247 - 916 381 247
Previa cita

ERGOMETRÍA

Centro Médico Averroes
Antona Makoshi, Francisco Javier
Fernández de Bobadilla, Jaime
Fernández González, Raúl
Miguel Montero, Rene
Pérez López, Inés
Sánchez Gómez, Andrés

C/ Miguel Hernandez, 19
Tel.: 916 390 838
Previa cita

Rodríguez Rodrigo, Fco. José

C/ Puerto de los Leones, 1
Tel.: 916 394 615 - 916 383 670
Previa cita

La especialidad está disponible en la APP Quiero cuidarme Más

El profesional sanitario puede gestionar las solicitudes de sus autorizaciones en caso de necesidad

HEMATOLOGÍA Y HEMOTERAPIA

Nuevo Centro Médico Majadahonda
Iglesias del Barrio, Rebeca

C/ Rosalía de Castro, 2
Tel.: 916 381 247 - 916 381 247
Previa cita

HOLTER

Centro Médico Averroes
Antona Makoshi, Francisco Javier
Fernández de Bobadilla, Jaime
Fernández González, Raúl
Miguel Montero, Rene
Pérez López, Inés
Sánchez Gómez, Andrés

C/ Miguel Hernandez, 19
Tel.: 916 390 838
Previa cita

Nuevo Centro Médico Majadahonda
Sánchez Gómez, Andrés

C/ Rosalía de Castro, 2
Tel.: 916 381 247 - 916 381 247
Previa cita

Rodríguez Rodrigo, Fco. José

C/ Puerto de los Leones, 1
Tel.: 916 394 615 - 916 383 670
Previa cita

MAMOGRAFÍA

Centro Médico Averroes

C/ Miguel Hernandez, 19
Tel.: 916 390 838
Previa cita

Nuevo Centro Médico Majadahonda
Del Castillo González, Federico
Oliver Goldaracena, Jose Mª

C/ Rosalía de Castro, 2
Tel.: 916 381 247 - 916 381 247
Previa cita

MEDICINA INTERNA

Centro Médico Averroes
Bilbao Garay, Javier A.
Sánchez Zamorano, Miguel Ángel

C/ Miguel Hernandez, 19
Tel.: 916 390 838
Previa cita

NEUMOLOGÍA

Centro Médico Averroes
Campos Téllez, Sergio

C/ Miguel Hernandez, 19
Tel.: 916 390 838
Previa cita

Nuevo Centro Médico Majadahonda
Sevane Vega, Júlia María
Villa Corbatón, María del Carmen

C/ Rosalía de Castro, 2
Tel.: 916 381 247 - 916 381 247
Previa cita

NEUROFISIOLOGÍA CLÍNICA

Centro Médico Averroes
González S-Ferro, Francisco Segundo
Ortega Celador, Begoña

C/ Miguel Hernandez, 19
Tel.: 916 390 838
Previa cita

NEUROLOGÍA

Centro Médico Averroes
Aristin Núñez, José Luis
Cabetas Felipe, Mª Mercedes
Cruz Velarde, Juan Antonio
Oliete García, Fernando

Es un municipio que pertenece a una agrupación de municipios a efectos de disponibilidad de medios.

Cita online: reserva una cita presencial.

Consulta virtual: chatea, habla o haz videollamada con esta especialidad.

Trabajos García, Olga
Vargas Porras, Wendy

C/ Miguel Hernandez, 19
Tel.: 916 390 838
Previa cita

Nuevo Centro Médico Majadahonda
Aristin Núñez, José Luis

C/ Rosalía de Castro, 2
Tel.: 916 381 247 - 916 381 247
Previa cita

OBSTETRICIA Y GINECOLOGÍA

Línea Médica del Embarazo:
900 810 074 / 976 991 199

Centro Médico Averroes
Bravo Violeta, Victoria
Cano Ginés, Rosa María
Gasca Escorial, María del Pilar
Gely Abad, Eva
Pérez Sagaseta, Concepción
Pulido Rodríguez, Alfonso
Rodrigo Ramos, Raquel
Rueda Terán, Carlota
Villar Ruiz, Olga Patricia
Yuste Carrera, Alfonso

C/ Miguel Hernandez, 19
Tel.: 916 390 838
Previa cita

Nuevo Centro Médico Majadahonda
Alonso García, Cristina
Blanco Guillén, Teresa
Cabrera Salinas, María
Esnal Tres, Amaya
Gómez Pardo, Olga
Guntiñas Castillo, Alicia
Méndez García, Izaskun
Rodríguez Zambrano, Miguel A.
Romero Fernández, Raquel

C/ Rosalía de Castro, 2
Tel.: 916 381 247 - 916 381 247
Previa cita

OFTALMOLOGÍA

Argaya Amigo, Julián

Avda. Reyes Católicos, 6-2ª Planta. Oficina 14B
Tel.: 916 389 505
Lunes de 15 a 19h, jueves de 10 a 13h.
Previa cita

Centro Médico Averroes
Elipe Gosálvez, Victoriano
García Zamora, María
García-Franco Zúñiga, Francisco Pedro
Laguna Mena, Berta

C/ Miguel Hernandez, 19
Tel.: 916 390 838
Previa cita

Nuevo Centro Médico Majadahonda
Crespo Carballes, Mª José
Martín Carbajo, Mario

C/ Rosalía de Castro, 2
Tel.: 916 381 247 - 916 381 247
Previa cita

OTORRINOLARINGOLOGÍA

Centro Médico Averroes
Bueno Ríos, Antonio
Díaz Sánchez, Beatriz
Fernández García de Castro, Sara
Gutiérrez-Barquín Ruiz-Ogarrio, José

C/ Miguel Hernandez, 19
Tel.: 916 390 838
Previa cita

Nuevo Centro Médico Majadahonda
Palacio Laverde, Gloria
Plaza López, José Alfonso

La especialidad está disponible en la APP Quiero cuidarme Más

El profesional sanitario puede gestionar las solicitudes de sus autorizaciones en caso de necesidad

Toledano Muñoz, Adolfo

C/ Rosalía de Castro, 2
Tel.: 916 381 247 - 916 381 247
Previa cita

Plaza López, José Alfonso

Ctra. Majadahonda-Boadilla (M-516), 2 (Nuevo Centro Médico Majadahon da)
Tel.: 916 381 247
Martes y miércoles. Tardes

PSICOTERAPIA

Nuevo Centro Médico Majadahonda
Alba Salvador, Marina
Ibarguchi, Lorena
Mondéjar Minaya, Juan

C/ Rosalía de Castro, 2
Tel.: 916 381 247 - 916 381 247
Previa cita

R.M.N.

DMI Salud
Corroto González, Juan

C/ Santa Ana, 13
Tel.: 912 903 037
De lunes a viernes de 8 a 20h. Sábados de 9 a 14h. Previa cita

RADIOLOGÍA DENTAL

Centro Médico Averroes

C/ Miguel Hernandez, 19
Tel.: 916 390 838
Previa cita

Nuevo Centro Médico Majadahonda
Del Castillo González, Federico
Oliver Goldaracena, Jose Mª

C/ Rosalía de Castro, 2
Tel.: 916 381 247 - 916 381 247
Previa cita

Pampols and Brotons Odont. y M. Estética
Mesa Luengas, Nubia Esperanza
Pampols Mata, Sergi Bartomeu

C/ Mina, 19-21 Entrada C/ Granadilla 16
Tel.: 916 391 011
Previa cita

RADIOLOGÍA GENERAL

Centro Médico Averroes
Carmona Rodríguez, María Soledad
Chramosta Valente, Josef Rafael
Fontán Martín, María Sonsoles
Lloret Arenas, Juan Carlos
Pérez González, Íñigo

C/ Miguel Hernandez, 19
Tel.: 916 390 838
Previa cita

Nuevo Centro Médico Majadahonda
Del Castillo González, Federico
Oliver Goldaracena, Jose Mª

C/ Rosalía de Castro, 2
Tel.: 916 381 247 - 916 381 247
Previa cita

REHABILITACIÓN

Centro de Rehabilitación Majadahonda
Llopis Mingo, Asunción
Varela Donoso, Enrique

C/ Puerto de los Leones, 6 Local
Tel.: 916 341 834
Lunes 18 a 19:30h, martes 17 a 19:30h y miércoles de 10 a 12:30 y 16:30 a 19h

Centro Médico Averroes
Jiménez Ruiz, María Modesta
Llopis Mingo, Asunción
Sevilla Benítez, Marta

C/ Miguel Hernandez, 19
Tel.: 916 390 838
Previa cita

Es un municipio que pertenece a una agrupación de municipios a efectos de disponibilidad de medios.

Cita online: reserva una cita presencial.

Consulta virtual: chatea, habla o haz videollamada con esta especialidad.

UROLOGÍA

Centro Médico Averroes
Alonso Gregorio, Sergio
Arance Gil, Ignacio
Cabrera Pérez, Javier
Vázquez Alba, David

C/ Miguel Hernandez, 19
Tel.: 916 390 838
Previa cita

Nuevo Centro Médico Majadahonda
Gómez García, Ignacio
López García-Moreno, Antonio

C/ Rosalía de Castro, 2
Tel.: 916 381 247 - 916 381 247
Previa cita

Unidades Multidisciplinares

TRATAMIENTO DEL DOLOR

Centro Médico Averroes
Hernández García, José Maria

C/ Miguel Hernandez, 19
Tel.: 916 390 838
Previa cita.

MEJORADA DEL CAMPO

ATENCIÓN PRIMARIA

MEDICINA GENERAL O DE FAMILIA

Línea Médica:
900 810 074 / 976 991 199

C.P.: 28840
Centros Médicos Samarin
Arrebola Suárez, José Antonio
Pages Brillante, Ariel

C/ Del Guadiana, 1 Local
Tel.: 916 794 477 - 682 813 683
Previa cita

PEDIATRÍA

Línea Médica Pediátrica:
900 810 074 / 976 991 199

C.P.: 28840
Centros Médicos Samarin
Muñoz Ávila, Antonio

C/ Del Guadiana, 1 Local
Tel.: 916 794 477 - 682 813 683
Previa cita

ENFERMERÍA

C.P.: 28840
Centros Médicos Samarin
Edvane de Barros, Acioli

C/ Del Guadiana, 1 Local
Tel.: 916 794 477 - 682 813 683
Previa cita

ODONTOLOGÍA - ESTOMATOLOGÍA

C.P.: 28840
Clínicas Segurident
Jiménez de Miguel, Fernando
Jiménez de Miguel, Óscar Fernando

Avda. Constitución, 15 Local 2
Tel.: 916 794 725
De lunes a viernes de 10 a 13h y de 16:30 a 20:30h. Previa cita

La especialidad está disponible en la APP Quiero cuidarme Más

El profesional sanitario puede gestionar las solicitudes de sus autorizaciones en caso de necesidad

ATENCIÓN ESPECIALIZADA

ANÁLISIS CLÍNICOS

Clínica Maper

C/ Castilla, 4 Local 10
Tel.: 910 858 443
Previa cita

OBSTETRICIA Y GINECOLOGÍA

Línea Médica del Embarazo:
900 810 074 / 976 991 199

Centros Médicos Samarin
Folgar Erades, Laureano Antonio

C/ Del Guadiana, 1 Local
Tel.: 916 794 477 - 682 813 683
Previa cita

RADIOLOGÍA DENTAL

Clínicas Segurident
Jiménez de Miguel, Fernando
Jiménez de Miguel, Óscar Fernando

Avda. Constitución, 15 Local 2
Tel.: 916 794 725
De lunes a viernes de 10 a 13h y de 16:30 a 20:30h. Previa cita

RADIOLOGÍA GENERAL

Centros Médicos Samarin
Cheikh Amin, Youseff

C/ Del Guadiana, 1 Local
Tel.: 916 794 477 - 682 813 683
Previa cita

MORALZARZAL

ATENCIÓN PRIMARIA

MEDICINA GENERAL O DE FAMILIA

Línea Médica:
900 810 074 / 976 991 199

C.P.: 28411
Clínica RM Moralzarzal
Barrera López, Raquel
Gil Bergua, Manuel F.
Lindo Torres, Ángel Luis
Nicolás Martín, Paloma
Sabio García, Eduardo

C/ Pico Martillo, 22
Tel.: 918 578 644
Previa cita

PEDIATRÍA

Línea Médica Pediátrica:
900 810 074 / 976 991 199

C.P.: 28411
Clínica RM Moralzarzal
Nacher Rodríguez, Paloma

C/ Pico Martillo, 22
Tel.: 918 578 644
Previa cita

ENFERMERÍA

C.P.: 28411
Clínica RM Moralzarzal
Pérez-Cejuela Rincón, Elena Mª

C/ Pico Martillo, 22
Tel.: 918 578 644
Previa cita

Es un municipio que pertenece a una agrupación de municipios a efectos de disponibilidad de medios.

Cita online: reserva una cita presencial.

Consulta virtual: chatea, habla o haz videollamada con esta especialidad.

FISIOTERAPIA

C.P.: 28411
Clínica RM Moralzarzal
De Prada López, Javier

C/ Pico Martillo, 22
Tel.: 918 578 644
Previa cita.

MÓSTOLES

ATENCIÓN PRIMARIA

MEDICINA GENERAL O DE FAMILIA

Línea Médica:
900 810 074 / 976 991 199

C.P.: 28931
Centro Médico Zuber

Avda. Constitucion, 74 1ª Planta-Puerta 10
Tel.: 916 462 750
Previa cita

Inresa
Ruiz Rivas, Esther

C/ Ricardo Meden, 10
Tel.: 916 184 163
Previa cita

Romero Márquez, Pablo

C/ Inmaculada, 3 1º A
Tel.: 916 147 105
De lunes a viernes de 16:15 a 18h

C.P.: 28932
Clinica Ibermedic II
Vega Hidalgo, Juan

C/ Becquer, 1 Posterior
Tel.: 916 142 370
Previa cita

González López, José Antonio

C/ Salzillo, 9 Local 5
Tel.: 916 182 102
Previa cita

C.P.: 28933
De Porres Ortiz de Urbina, Ig.

C/ Alonso Cano, 4 Esc Dcha 4ºB
Tel.: 916 149 238
Previa cita

Fernández Pascual, Julia

C/ Juan de Juanes, 2
Tel.: 916 171 926
Previa cita

C.P.: 28934
Ibermédic Sur
Jiménez Blanco, Jesús

C/ Río Sella, 10
Tel.: 916 475 050
De Lunes a viernes de 10:30 a 13 h y de 17 a 21 h previa cita

C.P.: 28935
Clínica Baumann
Gallo Gil, Carlos E.

C/ Pintor Velazquez, 27 Local
Tel.: 916 640 438 - 916 640 600
Previa cita

C.P.: 28937
Tourkmani Al Masri, Mudrek

Plaza Villafontana, S/N Local 5
Tel.: 916 450 488
Previa cita

C.P.: 28938
Granado Macías, José Antonio

C/ Palmas, las, 53 Local 5
Tel.: 914 968 689
De lunes a viernes de 9 a 13:15h y de lunes a jueves de 15 a 19h. Previa cita

La especialidad está disponible en la APP Quiero cuidarme Más

El profesional sanitario puede gestionar las solicitudes de sus autorizaciones en caso de necesidad

PEDIATRÍA

Línea Médica Pediátrica:
900 810 074 / 976 991 199

C.P.: 28932
Clinica Ibermedic II
Vaquero Salamanca, Carmen

C/ Becquer, 1 Posterior
Tel.: 916 142 370
Previa cita

C.P.: 28934
Ibermédic Sur
Moreno Reyes, Mireya

C/ Río Sella, 10
Tel.: 916 475 050
Previa cita

C.P.: 28937
Tourkmani Al Masri, Mudrek

Plaza Villafontana, S/N Local 5
Tel.: 916 450 488
Previa cita

ENFERMERÍA

C.P.: 28931
Inresa
Garcia Prada, Alba

C/ Ricardo Meden, 10
Tel.: 916 184 163
Previa cita

C.P.: 28932
Clinica Ibermedic II
Ruiz Maeso, Tania

C/ Becquer, 1 Posterior
Tel.: 916 142 370
Previa cita

C.P.: 28934
Ibermédic Sur
Seguí Rodríguez, MªJesús

C/ Río Sella, 10
Tel.: 916 475 050
De Lunes a viernes de 10:30 a 13 h y de 17 a 21 h. Previa cita

C.P.: 28935
Clínica Baumann

C/ Pintor Velazquez, 27 Local
Tel.: 916 640 438 - 916 640 600
Previa cita

FISIOTERAPIA

C.P.: 28931
Inresa
Gomez Becerra, Kristel
Pascual Sereno, Andrea
Patiño Cuello, Sheila

C/ Ricardo Meden, 10
Tel.: 916 184 163
Previa cita

C.P.: 28933
Policlínica Dalí
Barajas Ron, Diego

C/ Salvador Dali, 1
Tel.: 916 146 349
Previa cita

C.P.: 28934
Ibermédic Sur
Mereu, Francesca
Pérez Limón, Alicia

C/ Río Sella, 10
Tel.: 916 475 050
Previa cita

Es un municipio que pertenece a una agrupación de municipios a efectos de disponibilidad de medios.

Cita online: reserva una cita presencial.

Consulta virtual: chatea, habla o haz videollamada con esta especialidad.

C.P.: 28935
Clínica Baumann
Naranjo Navarro, Ángeles

C/ Pintor Velazquez, 27 Local
Tel.: 916 640 438 - 916 640 600
Previa cita

ODONTOLOGÍA - ESTOMATOLOGÍA

C.P.: 28933
Clínica Dental A.R.O.
Baglietto, Valeria
Clermont Moriondo, Marcelo Francisco
Fernández Guzmán, Ana
Sánchez Caballero, Silvia

C/ Tulipán, 7 Local 4
Tel.: 915 288 224
De lunes a jueves de 9:30 a 13:30h y de 16:30 a 20:30h. Viernes de 10 a 18h

Clínica Ribera
Paredes Rodriguez, Víctor Manuel
Torrijos Gómez, Gemma

Avda. Alcalde de Mostoles, 12 Local. Puerta 5
Tel.: 916 147 178
De lunes a viernes de 9:30 a 13:30h y de 16:30 a 20:30h. Previa cita

Del Duca, Anna Cristina
Martínez Barcenilla, Carlos
Román Dávila, Laura Beatriz
Zarandieta Romero, Germán

C/ Juan de Juanes, 2 Posterior
Tel.: 916 171 926
De lunes a viernes de 8:30 a 14h y de 16 a 20h. Previa cita

C.P.: 28935
Checa Martínez, Lucas

C/ Rio Llobregat, 12 Bajos A
Tel.: 916 475 068
Previa cita

C.P.: 28937
Premium Dental
Ayala Valverde, Manuel Iván
Campos Valdivieso, Verónica Pilar
Cepeda Zapata, Mara Sofía
Huaman Gomero, Frank Enrique
León Valencia, Jhonny
Mateos Sevilla, Sara

Plaza Valencia, 7 Local 3
Tel.: 916 465 059
De lunes a vienres de 10 a 13:30h y de 16:30 a 21h. Sábados de 10 a 13:30h

PODOLOGÍA

C.P.: 28931
Centro Médico Zuber
Garrido Pérez, Maria del Carmen

Avda. Constitucion, 74 1ª Planta-Puerta 10
Tel.: 916 462 750
Previa cita

C.P.: 28938
López García, Gema Maria

Paseo Arroyomolinos, De, 2 1ºC
Tel.: 916 137 191
Previa cita

ATENCIÓN ESPECIALIZADA

ALERGOLOGÍA

Centro Médico Zuber
González López, Patrícia

Avda. Constitucion, 74 1ª Planta-Puerta 10
Tel.: 916 462 750
Previa cita

La especialidad está disponible en la APP Quiero cuidarme Más

El profesional sanitario puede gestionar las solicitudes de sus autorizaciones en caso de necesidad

Clínica Baumann
Sierra Maestro, Elena

C/ Pintor Velazquez, 27 Local
Tel.: 916 640 438 - 916 640 600
Previa cita

Clinica Ibermedic II
Fernández Teruel, Tamara

C/ Becquer, 1 Posterior
Tel.: 916 142 370
Previa cita

Ibermédic Sur
Fernández Teruel, Tamara
Laguna Martínez, Rafael

C/ Río Sella, 10
Tel.: 916 475 050
Previa cita

Inresa
Lourdes Perez, Esther

C/ Ricardo Meden, 10
Tel.: 916 184 163
Previa cita

ANGIOLOGÍA Y C. VASCULAR

Inresa
De Benito Fernández, Luis

C/ Ricardo Meden, 10
Tel.: 916 184 163
Previa cita

ANÁLISIS CLÍNICOS

Clínica Ibermedic

C/ Rio Sella, 10
Tel.: 916 475 050
Toma de muestras de lunes a sábados de 8 a 10:30h

Laboratorio Dr. Barba

C/ Puerto Linera, 14
Tel.: 913 645 835
Previa cita

ANÁLISIS GENÉTICOS: PANELES SECUENCIACIÓN MASIVA

Clínica Ibermedic

C/ Rio Sella, 10
Tel.: 916 475 050
Toma de muestras de lunes a sábados de 8 a 10:30h

Laboratorio Dr. Barba

C/ Puerto Linera, 14
Tel.: 913 645 835
Previa cita

APARATO DIGESTIVO

Centro Médico Zuber
García Vizuete, Sonia

Avda. Constitucion, 74 1ª Planta-Puerta 10
Tel.: 916 462 750
Previa cita

Clínica Baumann
Acal Tapia, Fernando

C/ Pintor Velazquez, 27 Local
Tel.: 916 640 438 - 916 640 600
Previa cita

Ibermédic Sur
Gándara del Castillo, Miguel Ángel

C/ Río Sella, 10
Tel.: 916 475 050
Previa cita

Es un municipio que pertenece a una agrupación de municipios a efectos de disponibilidad de medios.

Cita online: reserva una cita presencial.

Consulta virtual: chatea, habla o haz videollamada con esta especialidad.

CARDIOLOGÍA

Centro Médico Zuber
Luaces Méndez, María

Avda. Constitucion, 74 1ª Planta-Puerta 10
Tel.: 916 462 750
Previa cita

Clínica Baumann
Florit Martín, José

C/ Pintor Velazquez, 27 Local
Tel.: 916 640 438 - 916 640 600
Previa cita

Clinica Ibermedic II
Iborra Cuevas, Cristian

C/ Becquer, 1 Posterior
Tel.: 916 142 370
Previa cita

Ibermédic Sur
Florit Martín, José
Ruiz Zubero, Julio

C/ Río Sella, 10
Tel.: 916 475 050
Previa cita

Inresa
Bullón Sánchez, Manuel

C/ Ricardo Meden, 10
Tel.: 916 184 163
Previa cita

Suzacq Fiser, Carlos

Avda. Constitución, 74 1º Planta
Tel.: 916 462 750 - 916 460 585
Previa cita

CIRUGÍA GENERAL Y DEL APARATO DIGESTIVO

Centro Médico Zuber
Borobia Melendo, Enrique Luis

Avda. Constitucion, 74 1ª Planta-Puerta 10
Tel.: 916 462 750
Previa cita

Clínica Baumann
Mozquillaza Soler, Luis

C/ Pintor Velazquez, 27 Local
Tel.: 916 640 438 - 916 640 600
Previa cita

Clinica Ibermedic II
Sáenz Montoro, José

C/ Becquer, 1 Posterior
Tel.: 916 142 370
Previa cita

Ibermédic Sur
García Septiem, Javier

C/ Río Sella, 10
Tel.: 916 475 050
Previa cita

Inresa
García Sepúlveda, María Esther

C/ Ricardo Meden, 10
Tel.: 916 184 163
Previa cita

CIRUGÍA ORTOPÉDICA Y TRAUMATOLOGÍA

Centro Médico Zuber
Dorado Pérez, Beatriz

Avda. Constitucion, 74 1ª Planta-Puerta 10
Tel.: 916 462 750
Previa cita

La especialidad está disponible en la APP Quiero cuidarme Más

El profesional sanitario puede gestionar las solicitudes de sus autorizaciones en caso de necesidad

Clínica Baumann
Gómez Valenzuela, Andrés

C/ Pintor Velazquez, 27 Local
Tel.: 916 640 438 - 916 640 600
Previa cita

Clinica Ibermedic II
Luguera Pérez, Ricardo Rafael

C/ Becquer, 1 Posterior
Tel.: 916 142 370
Previa cita

Ibermédic Sur
Gomero Niño, Orlando

C/ Río Sella, 10
Tel.: 916 475 050
Previa cita

Inresa
Camacho Jañez, Cristina
Campo Loarte, Jesus
Navarro Arribas, Rafael

C/ Ricardo Meden, 10
Tel.: 916 184 163
Previa cita

Policlínica Dalí
Galván de Porres, Pedro

C/ Salvador Dali, 1
Tel.: 916 146 349
Previa cita

DENSITOMETRÍA ÓSEA

Gabinete Radiológico García de la Fuente

Avda. Constitución, 74
Tel.: 916 467 225
Previa cita

Ibermédic Sur
Martín Rodríguez, Juan L.

C/ Río Sella, 10
Tel.: 916 475 050
Previa cita

DERMATOLOGÍA

Centro Médico Zuber
Espinoza Delgado, Walter

Avda. Constitucion, 74 1ª Planta-Puerta 10
Tel.: 916 462 750
Previa cita

Clínica Baumann
Martínez Marta, Pilar

C/ Pintor Velazquez, 27 Local
Tel.: 916 640 438 - 916 640 600
Previa cita

Clinica Ibermedic II
Espinoza Delgado, Walter

C/ Becquer, 1 Posterior
Tel.: 916 142 370
Previa cita

Ibermédic Sur
Espinoza Delgado, Walter

C/ Río Sella, 10
Tel.: 916 475 050
Previa cita

Inresa
Lozano Masdemont, Belen

C/ Ricardo Meden, 10
Tel.: 916 184 163
Previa cita

Es un municipio que pertenece a una agrupación de municipios a efectos de disponibilidad de medios.

Cita online: reserva una cita presencial.

Consulta virtual: chatea, habla o haz videollamada con esta especialidad.

ECOCARDIOGRAFÍA

Centro Médico Zuber

Avda. Constitucion, 74 1ª Planta-Puerta 10
Tel.: 916 462 750
Previa cita

Clínica Baumann
Florit Martín, José

C/ Pintor Velazquez, 27 Local
Tel.: 916 640 438 - 916 640 600
Previa cita

Ibermédic Sur
Florit Martín, José
Ruiz Zubero, Julio

C/ Río Sella, 10
Tel.: 916 475 050
Previa cita

Inresa
Bullón Sánchez, Manuel

C/ Ricardo Meden, 10
Tel.: 916 184 163
Previa cita

Suzacq Fiser, Carlos

Avda. Constitución, 74 1º Planta
Tel.: 916 462 750 - 916 460 585
Previa cita

ECOGRAFÍA UROLÓGICA

Centro Médico Zuber
Ortin García-Nieto, Marino

Avda. Constitucion, 74 1ª Planta-Puerta 10
Tel.: 916 462 750
Previa cita

Clinica Ibermedic II
Mañas Pelillo, Antonio

C/ Becquer, 1 Posterior
Tel.: 916 142 370
Previa cita

Ibermédic Sur
Mañas Pelillo, Antonio

C/ Río Sella, 10
Tel.: 916 475 050
Previa cita

Roc Urología
Albers Acosta, Eduardo M.
Alonso Isa, Manuel
Andrés Ripalda, Emilio
Brime Menéndez, Ricardo
Cabera Meiras, Fernando
Espinales Castro, Gino Marcelo
Fiorillo, Alessandro
García Barreras, Silvia
Garcia Rojo, Esther
Justo Quintas, Juan
Romero Otero, Javier
Sanchez Gonzalez, Alvaro

Avda. Carlos V, 70
Tel.: 915 680 480
Previa cita

ENDOCRINOLOGÍA Y NUTRICIÓN

Línea Médica Nutricional:
900 810 074 / 976 991 199

Centro Médico Zuber
Alonso Rodríguez, César
Carrión Pastor, Juan

Avda. Constitucion, 74 1ª Planta-Puerta 10
Tel.: 916 462 750
Previa cita

Clinica Ibermedic II
Llamocca Portella, Liz Patricia

C/ Becquer, 1 Posterior
Tel.: 916 142 370
Previa cita

La especialidad está disponible en la APP Quiero cuidarme Más

El profesional sanitario puede gestionar las solicitudes de sus autorizaciones en caso de necesidad

FARMACOGENÉTICA

Clínica Ibermedic

C/ Rio Sella, 10
Tel.: 916 475 050
Toma de muestras de lunes a sábados de 8 a 10:30h

Laboratorio Dr. Barba

C/ Puerto Linera, 14
Tel.: 913 645 835
Previa cita

GINECOLOGÍA

Línea Médica de la Mujer:
900 810 074 / 976 991 199

Bachour Dunia, Tamin-Issa

C/ Pintor Velázquez, 3 Esc Izq 1
Tel.: 916 182 684
Previa cita

HOLTER

Centro Médico Zuber
Luaces Méndez, María

Avda. Constitucion, 74 1ª Planta-Puerta 10
Tel.: 916 462 750
Previa cita

Clínica Baumann
Florit Martín, José

C/ Pintor Velazquez, 27 Local
Tel.: 916 640 438 - 916 640 600
Previa cita

Ibermédic Sur
Florit Martín, José

Ruiz Zubero, Julio

C/ Río Sella, 10
Tel.: 916 475 050
Previa cita

Inresa
Bullón Sánchez, Manuel

C/ Ricardo Meden, 10
Tel.: 916 184 163
Previa cita

Suzacq Fiser, Carlos

Avda. Constitución, 74 1º Planta
Tel.: 916 462 750 - 916 460 585
Previa cita

LOGOPEDIA

Policlínica Dalí
Escribano Navalpotro, Mª Teresa

C/ Salvador Dali, 1
Tel.: 916 146 349
Previa cita

MAMOGRAFÍA

Clínica Baumann

C/ Pintor Velazquez, 27 Local
Tel.: 916 640 438 - 916 640 600
Previa cita

Gabinete Radiológico García de la Fuente

Avda. Constitución, 74
Tel.: 916 467 225
Previa cita

Ibermédic Sur

C/ Río Sella, 10
Tel.: 916 475 050
Previa cita

Es un municipio que pertenece a una agrupación de municipios a efectos de disponibilidad de medios.

Cita online: reserva una cita presencial.

Consulta virtual: chatea, habla o haz videollamada con esta especialidad.

MEDICINA INTERNA

Romero Márquez, Pablo

C/ Inmaculada, 3 1º A
Tel.: 916 147 105
De lunes a viernes de 16:15 a 18h. Previa cita

NEUMOLOGÍA

Centro Médico Zuber
Salgado Aranda, Sergio

Avda. Constitucion, 74 1ª Planta-Puerta 10
Tel.: 916 462 750
Previa cita

Clínica Baumann
Mosado Díaz, Mª Dolores

C/ Pintor Velazquez, 27 Local
Tel.: 916 640 438 - 916 640 600
Previa cita

Clinica Ibermedic II
Villa Corbatón, María del Carmen

C/ Becquer, 1 Posterior
Tel.: 916 142 370
Previa cita

Hospital Univer.HM Puerta del Sur
Gómez Fernández, Máximo

Avda. Carlos V, 70
Tel.: 919 370 000
Previa cita

Ibermédic Sur
Sáez de Vallsa, Rafael

C/ Río Sella, 10
Tel.: 916 475 050
Previa cita

Inresa
Dobarganes Sanson, Yadira

C/ Ricardo Meden, 10
Tel.: 916 184 163
Previa cita

NEUROLOGÍA

Clinica Ibermedic II
Aristin Núñez, José Luis

C/ Becquer, 1 Posterior
Tel.: 916 142 370
Previa cita

OBSTETRICIA Y GINECOLOGÍA

Línea Médica del Embarazo:
900 810 074 / 976 991 199

Clínica Baumann
Verde Baumann, Atilio

C/ Pintor Velazquez, 27 Local
Tel.: 916 640 438 - 916 640 600
Previa cita

Clinica Ibermedic II
Alonso Mancuello, Violeta

C/ Becquer, 1 Posterior
Tel.: 916 142 370
Previa cita

Fernández Rodríguez, Juan

Avda. Constitución, 74
Tel.: 916 462 750
Previa cita

Ibermédic Sur

C/ Río Sella, 10
Tel.: 916 475 050
Previa cita

La especialidad está disponible en la APP Quiero cuidarme Más

El profesional sanitario puede gestionar las solicitudes de sus autorizaciones en caso de necesidad

Inresa
Montañez Quero, Maria Dolores

C/ Ricardo Meden, 10
Tel.: 916 184 163
Previa cita

Munam Vida Puerta del Sur
Arroyo Bello, Elena
Rodríguez Zambrano, Miguel A.

Avda. Carlos V, 70
Tel.: 912 673 113
Previa cita

OFTALMOLOGÍA

Díez Moreno, Ponciano

C/ Santander, 3 1ºD
Tel.: 916 140 957
Previa cita

Hospital Univer.HM Puerta del Sur
García Saenz, Sofía

Avda. Carlos V, 70
Tel.: 919 370 000
Previa cita

Ibermédic Sur
Benítez Herreros, Javier

C/ Río Sella, 10
Tel.: 916 475 050
Previa cita

OTORRINOLARINGOLOGÍA

Centro Médico Zuber
Atalaya Díaz, Jesús

Avda. Constitucion, 74 1ª Planta-Puerta 10
Tel.: 916 462 750
Previa cita

Clínica Baumann
Amaro Merino, Pedro Manuel

C/ Pintor Velazquez, 27 Local
Tel.: 916 640 438 - 916 640 600
Previa cita

Clinica Ibermedic II
Córdova Ramos, Gustavo

C/ Becquer, 1 Posterior
Tel.: 916 142 370
Previa cita

Ibermédic Sur
Córdova Ramos, Gustavo

C/ Río Sella, 10
Tel.: 916 475 050
Previa cita

Inresa
Alonso Tomás, Eladio

C/ Ricardo Meden, 10
Tel.: 916 184 163
Previa cita

PREPARACIÓN AL PARTO

Línea Médica del Embarazo:
900 810 074 / 976 991 199

Munam Vida Puerta del Sur
Arroyo Bello, Elena
Rivera Sánchez, Beatriz

Avda. Carlos V, 70
Tel.: 912 673 113
Previa cita

PSICOTERAPIA

Clinica Ibermedic II
Nazareno Ricciardi, Damián

C/ Becquer, 1 Posterior
Tel.: 916 142 370
Previa cita

Es un municipio que pertenece a una agrupación de municipios a efectos de disponibilidad de medios.

Cita online: reserva una cita presencial.

Consulta virtual: chatea, habla o haz videollamada con esta especialidad.

Ibermédic Sur
Ramos Muñoz, Mercedes

C/ Río Sella, 10
Tel.: 916 475 050
Previa cita

PSIQUIATRÍA

Clinica Ibermedic II
Sánchez González, Antonio

C/ Becquer, 1 Posterior
Tel.: 916 142 370
Previa cita

R.M.N.

Hospital Univer.HM Puerta del Sur

Avda. Carlos V, 70
Tel.: 919 370 000
Previa cita

Resonancia Abierta Ibermedic
Peris García, Mª Carmen

C/ Libertad, la, 31
Tel.: 914 968 813
Previa cita

RADIOLOGÍA DENTAL

Clínica Dental A.R.O.
Baglietto, Valeria
Clermont Moriondo, Marcelo Francisco
Fernández Guzmán, Ana
Sánchez Caballero, Silvia

C/ Tulipán, 7 Local 4
Tel.: 915 288 224
De lunes a jueves de 9:30 a 13:30h y de 16:30 a 20:30h. Viernes de 10 a 18h

Clínica Ribera
Paredes Rodriguez, Víctor Manuel
Torrijos Gómez, Gemma

Avda. Alcalde de Mostoles, 12 Local. Puerta 5
Tel.: 916 147 178
Previa cita.

Gabinete Radiológico García de la Fuente

Avda. Constitución, 74
Tel.: 916 467 225
Previa cita

Ibermédic Sur
Martín Rodríguez, Juan L.

C/ Río Sella, 10
Tel.: 916 475 050
Previa cita

Premium Dental
Ayala Valverde, Manuel Iván
Campos Valdivieso, Verónica Pilar
Cepeda Zapata, Mara Sofía
Huaman Gomero, Frank Enrique
León Valencia, Jhonny
Mateos Sevilla, Sara

Plaza Valencia, 7 Local 3
Tel.: 916 465 059
De lunes a vienres de 10 a 13:30h y de 16:30 a 21h. Sábados de 10 a 13:30h

RADIOLOGÍA GENERAL

Centro Médico Zuber
Martín Rodríguez, Juan Luis

Avda. Constitucion, 74 1ª Planta-Puerta 10
Tel.: 916 462 750
Previa cita

Clínica Baumann
Labrador Barba, Eva

C/ Pintor Velazquez, 27 Local
Tel.: 916 640 438 - 916 640 600
Previa cita

La especialidad está disponible en la APP Quiero cuidarme Más

El profesional sanitario puede gestionar las solicitudes de sus autorizaciones en caso de necesidad

Clinica Ibermedic II
Davila Rodríguez, Julio

C/ Becquer, 1 Posterior
Tel.: 916 142 370
Previa cita

Gabinete Radiológico García de la Fuente
García de la Fuente, Enrique

Avda. Constitución, 74
Tel.: 916 467 225
Previa cita

Hospital Univer.HM Puerta del Sur
Hernanz Padial, José

Avda. Carlos V, 70
Tel.: 919 370 000
Previa cita

Ibermédic Sur
Martín Rodríguez, Juan L.

C/ Río Sella, 10
Tel.: 916 475 050
Previa cita

Inresa
Hernández Atance, José Miguel

C/ Ricardo Meden, 10
Tel.: 916 184 163
Previa petición de hora

REHABILITACIÓN

Clínica Baumann
Naranjo Navarro, Ángeles

C/ Pintor Velazquez, 27 Local
Tel.: 916 640 438 - 916 640 600
Previa cita

Ibermédic Sur
Macías Manzano, Gloria

C/ Río Sella, 10
Tel.: 916 475 050
Previa cita

Inresa
Del Arco Sánchez, Pilar

C/ Ricardo Meden, 10
Tel.: 916 184 163
Previa cita

Policlínica Dalí
Cenzano Gutiérrez, Javier Mª

C/ Salvador Dali, 1
Tel.: 916 146 349
Previa cita

REUMATOLOGÍA

Centro Médico Zuber
Navarro Alonso, Mª Pilar

Avda. Constitucion, 74 1ª Planta-Puerta 10
Tel.: 916 462 750
Previa cita

Clinica Ibermedic II
Gomero Niño, Orlando

C/ Becquer, 1 Posterior
Tel.: 916 142 370
Previa cita

UROLOGÍA

Centro Médico Zuber
Ortin García-Nieto, Marino

Avda. Constitucion, 74 1ª Planta-Puerta 10
Tel.: 916 462 750
Previa cita

Clinica Ibermedic II
Mañas Pelillo, Antonio

C/ Becquer, 1 Posterior
Tel.: 916 142 370
Previa cita

Es un municipio que pertenece a una agrupación de municipios a efectos de disponibilidad de medios.

Cita online: reserva una cita presencial.

Consulta virtual: chatea, habla o haz videollamada con esta especialidad.

Ibermédic Sur
Mañas Pelillo, Antonio

C/ Río Sella, 10
Tel.: 916 475 050
Previa cita

Roc Urología
Albers Acosta, Eduardo M.
Andrés Ripalda, Emilio
Brime Menéndez, Ricardo
Cabera Meiras, Fernando
Espinales Castro, Gino Marcelo
Fiorillo, Alessandro
García Barreras, Silvia
Garcia Rojo, Esther
Justo Quintas, Juan
Romero Otero, Javier
Sanchez Gonzalez, Alvaro

Avda. Carlos V, 70
Tel.: 915 680 480
Previa cita

NAVALCARNERO

ATENCIÓN PRIMARIA

MEDICINA GENERAL O DE FAMILIA

Línea Médica:
900 810 074 / 976 991 199

C.P.: 28600
Centro Médico Gavá
Fañanas Esteban, Ana
Marty Torrado, Yaima
Menéndez Álvarez, Susana

C/ Cuesta del Aguila, 37 Puerta R
Tel.: 918 114 811
De lunes a viernes de 10 a 20h Sábados de 9 a 14h. Previa cita

PEDIATRÍA

Línea Médica Pediátrica:
900 810 074 / 976 991 199

C.P.: 28600
Centro Médico Gavá
Hernández Brea, Alicia

C/ Cuesta del Aguila, 37 Puerta R
Tel.: 918 114 811
De lunes a viernes de 10 a 20h Sábados de 9 a 14h. Previa cita

ENFERMERÍA

C.P.: 28600
Centro Médico Gavá
Moreno Guerrero, Aranzazu

C/ Cuesta del Aguila, 37 Puerta R
Tel.: 918 114 811
De lunes a viernes de 10 a 20h Sábados de 9 a 14h. Previa cita

FISIOTERAPIA

C.P.: 28600
Centro Médico Gavá
Moruno Casanova, Jessica

C/ Cuesta del Aguila, 37 Puerta R
Tel.: 918 114 811
Previa cita.

ODONTOLOGÍA - ESTOMATOLOGÍA

C.P.: 28600
Centro Médico Gavá
Cantero Gómez, María
Mesas Peralta, Teresa María

C/ Cuesta del Aguila, 37 Puerta R
Tel.: 918 114 811
De lunes a viernes de 10 a 20h Sábados de 9 a 14h. Previa cita

La especialidad está disponible en la APP Quiero cuidarme Más

El profesional sanitario puede gestionar las solicitudes de sus autorizaciones en caso de necesidad

ATENCIÓN ESPECIALIZADA

CARDIOLOGÍA

Centro Médico Gavá
Iborra Cuevas, Cristian

C/ Cuesta del Aguila, 37 Puerta R
Tel.: 918 114 811
Previa cita.

CIRUGÍA ORTOPÉDICA Y TRAUMATOLOGÍA

Centro Médico Gavá
Ladero Morales, Fernando

C/ Cuesta del Aguila, 37 Puerta R
Tel.: 918 114 811
De lunes a viernes de 10 a 20h y Sábados de 9 a 14h. Previa cita

OBSTETRICIA Y GINECOLOGÍA

Línea Médica del Embarazo:
900 810 074 / 976 991 199

Centro Médico Gavá
Higueras Conde, Dolores

C/ Cuesta del Aguila, 37 Puerta R
Tel.: 918 114 811
De lunes a viernes de 10 a 20h y Sábados de 9 a 14h. Previa cita

OFTALMOLOGÍA

Centro Médico Gavá
Benítez Herreros, Javier
Garrido Mayor, Esther

C/ Cuesta del Aguila, 37 Puerta R
Tel.: 918 114 811
De lunes a viernes de 10 a 20h Sábados de 9 a 14h. Previa cita

RADIOLOGÍA DENTAL

Centro Médico Gavá
Cantero Gómez, María
Mesas Peralta, Teresa María

C/ Cuesta del Aguila, 37 Puerta R
Tel.: 918 114 811
De lunes a viernes de 10 a 20h Sábados de 9 a 14h. Previa cita

RADIOLOGÍA GENERAL

Centro Médico Gavá
García García, Fernando

C/ Cuesta del Aguila, 37 Puerta R
Tel.: 918 114 811
De lunes a viernes de 10 a 20h Sábados de 9 a 14h. Previa cita

PARACUELLOS DE JARAMA

ATENCIÓN PRIMARIA

MEDICINA GENERAL O DE FAMILIA

Línea Médica:
900 810 074 / 976 991 199

C.P.: 28860
CEMAJ Centro Médico Miramadrid
Higueras Casares, Mª Victoria
Peña Redondo, Hernando
Torre Méndez, Adriana Beatriz

C/ Quevedo, S/N
Tel.: 918 844 089
Previa cita

Es un municipio que pertenece a una agrupación de municipios a efectos de disponibilidad de medios.

Cita online: reserva una cita presencial.

Consulta virtual: chatea, habla o haz videollamada con esta especialidad.

ATENCIÓN ESPECIALIZADA

OBSTETRICIA Y GINECOLOGÍA

Línea Médica del Embarazo:
900 810 074 / 976 991 199

CEMAJ Centro Médico Miramadrid
Padilla González, Gustavo

C/ Quevedo, S/N
Tel.: 918 844 089
Previa cita

PARLA

ATENCIÓN PRIMARIA

MEDICINA GENERAL O DE FAMILIA

Línea Médica:
900 810 074 / 976 991 199

C.P.: 28980
Centro Médico Salud 2000
Arranz Martínez, Ezequiel
Nubla García, Pedro Maria
Redondo Moratilla, Roberto
Román Román, Francisco
Urbón Montero, José Luis

C/ Río Miño, 9
Tel.: 916 052 350
Previa cita

Correa Vega, Alfredo

C/ Juan de Asturia, 6 Post
Tel.: 916 050 540 - 916 984 650
De lunes a viernes de 10:30 a 13:30h y de 17 a 21h. Previa cita

C.P.: 28981
Policlínica Madrid Sur
Rodríguez Zanabria, Laura Myriam

C/ Federica Montseny, 12
Tel.: 916 644 410 - 916 644 409
Previa cita

Wellcare Medical
Justo Benítez, Elia Susana

Avda. Lagunas, De Las, 4
Tel.: 916 644 545 - 916 644 544
Previa cita

C.P.: 28982
Maimone Farias, Angélica Paola

C/ Guadalajara, 17
Tel.: 915 295 266
Previa cita

PEDIATRÍA

Línea Médica Pediátrica:
900 810 074 / 976 991 199

C.P.: 28980
Centro Médico Salud 2000
Sánchez Castresana, Juan Antonio

C/ Río Miño, 9
Tel.: 916 052 350
Previa cita

C.P.: 28981
Policlínica Madrid Sur

C/ Federica Montseny, 12
Tel.: 916 644 410 - 916 644 409
Previa cita

Wellcare Medical
Traianova Laneva, Emilia

Avda. Lagunas, De Las, 4
Tel.: 916 644 545 - 916 644 544
Previa cita

La especialidad está disponible en la APP Quiero cuidarme Más

El profesional sanitario puede gestionar las solicitudes de sus autorizaciones en caso de necesidad

C.P.: 28982
Galo Martínez Mosquera, José
Sainz Ruiz, Roberto

C/ Guadalajara, 17
Tel.: 915 295 266
Previa cita

ENFERMERÍA

C.P.: 28980
Centro Médico Salud 2000
Martín Díaz, Elvira

C/ Río Miño, 9
Tel.: 916 052 350
Previa cita

C.P.: 28981
Policlínica Madrid Sur

C/ Federica Montseny, 12
Tel.: 916 644 410 - 916 644 409
Previa cita

Wellcare Medical
Álvaro García, Irene

Avda. Lagunas, De Las, 4
Tel.: 916 644 545 - 916 644 544
Previa cita

FISIOTERAPIA

C.P.: 28981
Policlínica Madrid Sur
García Alcala, Guillermo
García Urbina, Carmen
Rodríguez Rodríguez, Daniel

C/ Federica Montseny, 12
Tel.: 916 644 410 - 916 644 409
De lunes a viernes de 9 a 13h y de 16 a 20h. Previa cita

Wellcare Medical
Villa Jiménez, Marta

Avda. Lagunas, De Las, 4
Tel.: 916 644 545 - 916 644 544
Previa cita

ODONTOLOGÍA - ESTOMATOLOGÍA

C.P.: 28981
Wellcare Medical
Santos Martín, Adrián

Avda. Lagunas, De Las, 4
Tel.: 916 644 545 - 916 644 544
De lunes a sábado de 8 a 21h

ATENCIÓN ESPECIALIZADA

ALERGOLOGÍA

Wellcare Medical
Jaramillo de León, Juan Carlos

Avda. Lagunas, De Las, 4
Tel.: 916 644 545 - 916 644 544
Previa cita

ANÁLISIS CLÍNICOS

Laboratorio Fulgencio González

C/ Rio Guadiana , 1
Tel.: 916 057 257
Previa cita

Surlab - Megalab

C/ Río Miño, 9
Tel.: 916 057 257
De lunes a viernes de 9:30 a 10:30h

ANÁLISIS CLÍNICOS: MICROBIOLOGÍA Y PARASITOLOGÍA

Surlab - Megalab

C/ Río Miño, 9
Tel.: 916 057 257
De lunes a viernes de 9:30 a 10:30h

Es un municipio que pertenece a una agrupación de municipios a efectos de disponibilidad de medios.

Cita online: reserva una cita presencial.

Consulta virtual: chatea, habla o haz videollamada con esta especialidad.

ANÁLISIS GENÉTICOS: PANELES SECUENCIACIÓN MASIVA

Laboratorio Fulgencio González

C/ Rio Guadiana , 1
Tel.: 916 057 257
Previa cita

APARATO DIGESTIVO

Policlínica Madrid Sur

C/ Federica Montseny, 12
Tel.: 916 644 410 - 916 644 409
Previa cita

Wellcare Medical
Domingo Senra, Daniel

Avda. Lagunas, De Las, 4
Tel.: 916 644 545 - 916 644 544
Previa cita

CARDIOLOGÍA

Centro Médico Salud 2000
Miguel Montero, Rene

C/ Río Miño, 9
Tel.: 916 052 350
Previa cita

Policlínica Madrid Sur
Sliwinski Herrera, John Frank

C/ Federica Montseny, 12
Tel.: 916 644 410 - 916 644 409
Previa cita

Wellcare Medical
Farto Casado, Miguel Ángel

Avda. Lagunas, De Las, 4
Tel.: 916 644 545 - 916 644 544
Previa cita

CIRUGÍA GENERAL Y DEL APARATO DIGESTIVO

Centro Médico Salud 2000
Mohamed Al-Lal, Yusef

C/ Río Miño, 9
Tel.: 916 052 350
Previa cita

Policlínica Madrid Sur
Burneo Esteves, Mauricio
Camarero Marina, Eduardo A.
Martín Gª-Almenta, Mª Mercedes

C/ Federica Montseny, 12
Tel.: 916 644 410 - 916 644 409
Previa cita

Wellcare Medical
Rodríguez Prieto, Ignacio

Avda. Lagunas, De Las, 4
Tel.: 916 644 545 - 916 644 544
Previa cita

CIRUGÍA ORTOPÉDICA Y TRAUMATOLOGÍA

Centro Médico Salud 2000
Pérez Almendares, Gabriel Adalberto
Rodríguez Palomo, Enrique

C/ Río Miño, 9
Tel.: 916 052 350
Previa cita

Policlínica Madrid Sur
G. Feijoo de Sotomayor, Fco Javier
Sutíl Blanco, Ángel

C/ Federica Montseny, 12
Tel.: 916 644 410 - 916 644 409
Previa cita

Wellcare Medical
Abou Labán, Mazen

La especialidad está disponible en la APP Quiero cuidarme Más

El profesional sanitario puede gestionar las solicitudes de sus autorizaciones en caso de necesidad

Nicola Fashhio, Salim

Avda. Lagunas, De Las, 4
Tel.: 916 644 545 - 916 644 544
Previa cita

DERMATOLOGÍA

Wellcare Medical
Urrutia Hernando, Susana

Avda. Lagunas, De Las, 4
Tel.: 916 644 545 - 916 644 544
Previa cita

ECOCARDIOGRAFÍA

Centro Médico Salud 2000
Miguel Montero, Rene

C/ Río Miño, 9
Tel.: 916 052 350
Previa cita

Policlínica Madrid Sur
Sliwinski Herrera, John Frank

C/ Federica Montseny, 12
Tel.: 916 644 410 - 916 644 409
Previa cita

Wellcare Medical

Avda. Lagunas, De Las, 4
Tel.: 916 644 545 - 916 644 544
Previa cita

ECOGRAFÍA UROLÓGICA

Centro Médico Salud 2000
Ortin García-Nieto, Marino

C/ Río Miño, 9
Tel.: 916 052 350
Previa cita

Policlínica Madrid Sur
Luján Galán, Marcos

C/ Federica Montseny, 12
Tel.: 916 644 410 - 916 644 409
Previa cita

Wellcare Medical
Chehaitli Chehaitli, Ali

Avda. Lagunas, De Las, 4
Tel.: 916 644 545 - 916 644 544
Previa cita

ERGOMETRÍA

Policlínica Madrid Sur
Sliwinski Herrera, John Frank

C/ Federica Montseny, 12
Tel.: 916 644 410 - 916 644 409
Previa cita

Wellcare Medical
Farto Casado, Miguel Ángel

Avda. Lagunas, De Las, 4
Tel.: 916 644 545 - 916 644 544
Previa cita

FARMACOGENÉTICA

Laboratorio Fulgencio González

C/ Rio Guadiana , 1
Tel.: 916 057 257
Previa cita

HOLTER

Centro Médico Salud 2000
Miguel Montero, Rene

C/ Río Miño, 9
Tel.: 916 052 350
Previa cita

Es un municipio que pertenece a una agrupación de municipios a efectos de disponibilidad de medios.

Cita online: reserva una cita presencial.

Consulta virtual: chatea, habla o haz videollamada con esta especialidad.

Policlínica Madrid Sur
Sliwinski Herrera, John Frank

C/ Federica Montseny, 12
Tel.: 916 644 410 - 916 644 409
Previa cita

Wellcare Medical
Farto Casado, Miguel Ángel

Avda. Lagunas, De Las, 4
Tel.: 916 644 545 - 916 644 544
Previa cita

MAMOGRAFÍA

Policlínica Madrid Sur

C/ Federica Montseny, 12
Tel.: 916 644 410 - 916 644 409
Previa cita

Wellcare Medical

Avda. Lagunas, De Las, 4
Tel.: 916 644 545 - 916 644 544
Previa cita

MEDICINA INTERNA

Policlínica Madrid Sur

C/ Federica Montseny, 12
Tel.: 916 644 410 - 916 644 409
Previa cita

Wellcare Medical
Corbatón Anchuelo, Arturo

Avda. Lagunas, De Las, 4
Tel.: 916 644 545 - 916 644 544
Previa cita

NEUMOLOGÍA

Wellcare Medical
Ojeda Castillejo, Elena

Avda. Lagunas, De Las, 4
Tel.: 916 644 545 - 916 644 544
Previa cita

NEUROLOGÍA

Wellcare Medical
Fernández-Armayor Ajo, Víctor

Avda. Lagunas, De Las, 4
Tel.: 916 644 545 - 916 644 544
Previa cita

OBSTETRICIA Y GINECOLOGÍA

Línea Médica del Embarazo:
900 810 074 / 976 991 199

Centro Médico Salud 2000
Román Pino, Juan Carlos

C/ Río Miño, 9
Tel.: 916 052 350
Previa cita

Policlínica Madrid Sur
García Guerra, Raquel
Navarro Ramírez, Edgard Alfonso

C/ Federica Montseny, 12
Tel.: 916 644 410 - 916 644 409
Previa cita

Wellcare Medical
Poma Druetta, Carlo Silvio

Avda. Lagunas, De Las, 4
Tel.: 916 644 545 - 916 644 544
Previa cita

OFTALMOLOGÍA

Centro Médico Salud 2000
Muñoz Ibáñez, José Alberto

C/ Río Miño, 9
Tel.: 916 052 350
Previa cita

La especialidad está disponible en la APP Quiero cuidarme Más

El profesional sanitario puede gestionar las solicitudes de sus autorizaciones en caso de necesidad

Policlínica Madrid Sur
Ksimi Bara, Samel

C/ Federica Montseny, 12
Tel.: 916 644 410 - 916 644 409
Previa cita

Wellcare Medical
Estella Lorente, Marco Antonio

Avda. Lagunas, De Las, 4
Tel.: 916 644 545 - 916 644 544
Previa cita

OTORRINOLARINGOLOGÍA

Centro Médico Salud 2000
Baca Sarmiento, Jorge A.

C/ Río Miño, 9
Tel.: 916 052 350
Previa cita

Policlínica Madrid Sur
Alonso Tomás, Eladio

C/ Federica Montseny, 12
Tel.: 916 644 410 - 916 644 409
Previa cita

Wellcare Medical
Echarri San Martín, Rosa María

Avda. Lagunas, De Las, 4
Tel.: 916 644 545 - 916 644 544
Previa cita

PREPARACIÓN AL PARTO

Línea Médica del Embarazo:
900 810 074 / 976 991 199

Wellcare Medical
Muñoz Tejada, Mª Jesús

Avda. Lagunas, De Las, 4
Tel.: 916 644 545 - 916 644 544
Previa cita

PSICOTERAPIA

Centro Médico Salud 2000
Abadia Serrano, Pedro Angel

C/ Río Miño, 9
Tel.: 916 052 350
Previa cita

Ordoñez Rodríguez, María Mercedes

C/ Guadalajara, 17
Tel.: 915 295 266
Previa cita

Wellcare Medical
López Rey, María Aránzazu

Avda. Lagunas, De Las, 4
Tel.: 916 644 545 - 916 644 544
Previa cita

R.M.N.

DMI Salud
Corroto González, Juan

Avda. Leguario, del, 49 Puerta 8
Tel.: 911 091 945
De lunes a viernes de 8 a 20h. Sábados de 9 a 14h

RADIOLOGÍA DENTAL

Wellcare Medical
Santos Martín, Adrián

Avda. Lagunas, De Las, 4
Tel.: 916 644 545 - 916 644 544
De lunes a sábado de 8 a 21h

RADIOLOGÍA GENERAL

Centro Médico Salud 2000

C/ Río Miño, 9
Tel.: 916 052 350
Previa cita

Policlínica Madrid Sur
Batiray Polat, Abdulhamit

Es un municipio que pertenece a una agrupación de municipios a efectos de disponibilidad de medios.

Cita online: reserva una cita presencial.

Consulta virtual: chatea, habla o haz videollamada con esta especialidad.

Cheikh Amin, Youseff

C/ Federica Montseny, 12
Tel.: 916 644 410 - 916 644 409
Previa cita

Wellcare Medical
Martínez Núñez, María Cristina

Avda. Lagunas, De Las, 4
Tel.: 916 644 545 - 916 644 544
Previa cita

REHABILITACIÓN

Policlínica Madrid Sur
Mora Recuero, Blanca

C/ Federica Montseny, 12
Tel.: 916 644 410 - 916 644 409
De martes a jueves de 15:30h a 19:30h.
Previa cita

Wellcare Medical

Avda. Lagunas, De Las, 4
Tel.: 916 644 545 - 916 644 544
Previa cita

UROLOGÍA

Wellcare Medical
Chehaitli Chehaitli, Ali

Avda. Lagunas, De Las, 4
Tel.: 916 644 545 - 916 644 544
Previa cita

PINTO

ATENCIÓN PRIMARIA

MEDICINA GENERAL O DE FAMILIA

Línea Médica:
900 810 074 / 976 991 199

C.P.: 28320
Centro Médico Pinto
Calderón Montero, Alberto
Miguelañez Valero, Alfonso
Pulido Fernández, Silvia

C/ Molino, 8 Bajo
Tel.: 916 924 936
Previa cita

Centro Médico Pinto
Calderón Montero, Alberto
Pulido Fernández, Silvia

C/ Pablo Picasso, 10
Tel.: 916 926 050
Previa cita

Gómez Sánchez, Aureliano

C/ Doctor Isla, 12-1º A Entrada C/ Buena Vista 9
Tel.: 916 910 145
De lunes a viernes de 11:30 a 13h y de 18 a a 20h

La especialidad está disponible en la APP Quiero cuidarme Más

El profesional sanitario puede gestionar las solicitudes de sus autorizaciones en caso de necesidad

PEDIATRÍA

Línea Médica Pediátrica:
900 810 074 / 976 991 199

C.P.: 28320
Centro Médico Pinto
Muñoz Velasco, Fátima

C/ Molino, 8 Bajo
Tel.: 916 924 936
Previa cita

Centro Médico Pinto
Muñoz Velasco, Fátima

C/ Pablo Picasso, 10
Tel.: 916 926 050
Previa cita

ENFERMERÍA

C.P.: 28320
Centro Médico Pinto
Perdigón Florencio, María Purificación

C/ Pablo Picasso, 10
Tel.: 916 926 050
Previa cita

FISIOTERAPIA

C.P.: 28320
Chávez Cubas, Manuel
Coca Gabaldón, Manuel

C/ Salvador Dalí, 12
Tel.: 916 921 649
Previa cita

ODONTOLOGÍA - ESTOMATOLOGÍA

C.P.: 28320
Clinica Dental Dream
García Fernández, Núria
Palazón López, Marta

Avda. Juan Pablo II, 18
Tel.: 912 407 484
De lunes a viernes de 10 a 14h y 16:30 a 20:30h. Previa cita

Premium Dental
Huaman Gomero, Frank Enrique

C/ La Exacta, 13 Posterior
Tel.: 916 926 647
Previa cita

PODOLOGÍA

C.P.: 28320
Centro Médico Pinto
Perez San Andres, Jose Luis

C/ Molino, 8 Bajo
Tel.: 916 924 936
Previa cita.

ATENCIÓN ESPECIALIZADA

ANGIOLOGÍA Y C. VASCULAR

Centro Médico Pinto
De Francisco Torres, Tamara

C/ Pablo Picasso, 10
Tel.: 916 926 050
Previa cita

ANÁLISIS CLÍNICOS

Laboratorio Centro Médico Pinto

C/ Pablo Picasso, 10
Tel.: 916 926 050
Martes y viernes de 8 a 9:45h

Es un municipio que pertenece a una agrupación de municipios a efectos de disponibilidad de medios.

Cita online: reserva una cita presencial.

Consulta virtual: chatea, habla o haz videollamada con esta especialidad.

ANÁLISIS GENÉTICOS: PANELES SECUENCIACIÓN MASIVA

Laboratorio Centro Médico Pinto

C/ Pablo Picasso, 10
Tel.: 916 926 050
Previa cita.

APARATO DIGESTIVO

Centro Médico Pinto
Cascudo Rielo, María José

C/ Pablo Picasso, 10
Tel.: 916 926 050
Previa cita

CARDIOLOGÍA

Centro Médico Pinto
Díaz Carretero, Lorenzo Vladimir

C/ Pablo Picasso, 10
Tel.: 916 926 050
Previa cita

CIRUGÍA GENERAL Y DEL APARATO DIGESTIVO

Centro Médico Pinto
Miliani Molina, Carlos Jesús

C/ Pablo Picasso, 10
Tel.: 916 926 050
Previa cita

CIRUGÍA ORTOPÉDICA Y TRAUMATOLOGÍA

Centro Médico Pinto
Cosme Fernández, Marcial
Molina González, Antonio Miguel

C/ Pablo Picasso, 10
Tel.: 916 926 050
Previa cita

Chávez Cubas, Manuel

C/ Salvador Dalí, 12
Tel.: 916 921 649
Previa cita

FARMACOGENÉTICA

Laboratorio Centro Médico Pinto

C/ Pablo Picasso, 10
Tel.: 916 926 050
Previa cita.

LOGOPEDIA

Montes Beltrán, Francisco Ángel

Avda. De Las Naciones, 29 Clínica Parque Europa
Tel.: 916 911 748
Lunes, miércoles y viernes de 17 a 20:30h.
Previa cita

MAMOGRAFÍA

Centro Médico Pinto
Expósito Jiménez, Diana

C/ Pablo Picasso, 10
Tel.: 916 926 050
Previa cita

OBSTETRICIA Y GINECOLOGÍA

Línea Médica del Embarazo:
900 810 074 / 976 991 199

Centro Médico Pinto
Arañó Miclín, Marlene
Azulay Bentolila, Marcos
Lombardia Priego, José
Martínez Parrondo, Noemi

La especialidad está disponible en la APP Quiero cuidarme Más

El profesional sanitario puede gestionar las solicitudes de sus autorizaciones en caso de necesidad

Rodríguez Wadskier, Jenny Mercedes

C/ Pablo Picasso, 10
Tel.: 916 926 050
Previa cita

OFTALMOLOGÍA

Centro Médico Pinto
Ksimi Bara, Samel

C/ Molino, 8 Bajo
Tel.: 916 924 936
Previa cita

OTORRINOLARINGOLOGÍA

Centro Médico Pinto
García de Gregorio, Jesús Ángel

C/ Pablo Picasso, 10
Tel.: 916 926 050
Previa cita

PSICOTERAPIA

Centro Médico Pinto
Rojas Castellano, Claudia I

C/ Molino, 8 Bajo
Tel.: 916 924 936
Previa cita

Centro Médico Pinto
Rojas Castellano, Claudia I

C/ Pablo Picasso, 10
Tel.: 916 926 050
Previa cita

RADIOLOGÍA DENTAL

Clinica Dental Dream
García Fernández, Núria
Palazón López, Marta

Avda. Juan Pablo II, 18
Tel.: 912 407 484
De lunes a viernes de 10 a 14h y 16:30 a 20:30h. Previa cita

Premium Dental
Huaman Gomero, Frank Enrique

C/ La Exacta, 13 Posterior
Tel.: 916 926 647
Previa cita

RADIOLOGÍA GENERAL

Centro Médico Pinto
Lorenzo Alonso, Esmeralda

C/ Pablo Picasso, 10
Tel.: 916 926 050
Previa cita

REHABILITACIÓN

Palacios de Lago, Concepción

C/ Salvador Dalí, 12
Tel.: 916 921 649
Previa cita

POZUELO DE ALARCÓN

ATENCIÓN PRIMARIA

MEDICINA GENERAL O DE FAMILIA

Línea Médica:
900 810 074 / 976 991 199

C.P.: 28223
Alba Núñez, Félix

C/ San Roque, 8 1ºB
Tel.: 913 523 732 - 913 525 087
De lunes a viernes de 18 a 20h

Centro Médico Somosaguas
Diz Morales, María Pilar
Jara Urteaga, Oraldo Steiman
Quetglas Marimón, Carlos José

Cmno. Huertas, 6
Tel.: 917 991 790
Previa cita

Es un municipio que pertenece a una agrupación de municipios a efectos de disponibilidad de medios.

Cita online: reserva una cita presencial.

Consulta virtual: chatea, habla o haz videollamada con esta especialidad.

C.P.: 28224
Clínica Pozuelo
Arrojo Romero, Andrés

C/ Severo Maria Agustin, 2º B
Tel.: 917 140 019
De lunes a jueves de 17:30 a 19:30h Previa cita

PEDIATRÍA

Línea Médica Pediátrica:
900 810 074 / 976 991 199

C.P.: 28223
Hospital Univ. Quirónsalud Madrid
Arevalo González, Paola
Barón Argos, Paloma
Bejarano Hoyo, Estela
Bodegas Canora, Inmaculada
Cruzado Nuevo, Verónica
De la Rosa Mordan, Ydenice
Domínguez Uribe-Echevarría, Mikel
Esteban Gutiérrez, María
Ferrando Lucas, Teresa
Gascón García, María
González Sánchez, Raquel
Hernández Palomo, Rosa María
Justo Cuerdo, Jose Carlos
López Santos, Eliana
Lozano González del Valle, Pedro Javier
Martínez García, María Soledad
Onrubia Vaquero, María Isabel
Recuero Gonzalo, Ricardo
Rodríguez Cuitiño, Lucía Alejandra
Sánchez del Pozo, Jaime
Silvana Grado, Vanessa Francis

C/ Diego de Velazquez, 1
Tel.: 914 521 900
Previa cita

ENFERMERÍA

C.P.: 28223
Centro Médico Somosaguas
Fernández Ramos, Julia

Cmno. Huertas, 6
Tel.: 917 991 790
Previa cita

Hospital Univ. Quirónsalud Madrid

C/ Diego de Velazquez, 1
Tel.: 914 521 900
Previa cita

FISIOTERAPIA

C.P.: 28223
Centro Médico Somosaguas
Mendieta de la Fuente, Belén
Miguelañez Porrua, Ibai

Cmno. Huertas, 6
Tel.: 917 991 790
Previa cita

Hospital Univ. Quirónsalud Madrid
Olmo Navas, Jesús Enrique
Thomas Guerineau, Fabien

C/ Diego de Velazquez, 1
Tel.: 914 521 900
Previa cita

ODONTOLOGÍA - ESTOMATOLOGÍA

C.P.: 28223
Solís Vellosillo, Mª Concepción

C/ Cirilo Palomo, 16 Local Clínica Dental Piezas
Tel.: 913 513 825
De lunes a viernes. Previa cita

PODOLOGÍA

C.P.: 28223
Podo Pozuelo Salud
González Vázquez, Esther

La especialidad está disponible en la APP Quiero cuidarme Más

El profesional sanitario puede gestionar las solicitudes de sus autorizaciones en caso de necesidad

Vico Sánchez, Jose

Plaza Mayor, 2
Tel.: 911 590 079
De lunes a viernes de 9 a 21h. Previa cita

ATENCIÓN ESPECIALIZADA

ALERGOLOGÍA

Herrero Pardilla, Ana Belén

Cmno. Huertas, 6 Bajo
Tel.: 917 991 790
Previa cita

Hospital Univ. Quirónsalud Madrid
Novalbos Wischer, Ana Paloma
Pérez Montero, Ana Maria
Plaza Díaz, María Arantzazu
Sierra Maestro, Elena

C/ Diego de Velazquez, 1
Tel.: 914 521 900
Previa cita

ANATOMÍA PATOLÓGICA

Hospital Univ. Quirónsalud Madrid
Acevedo Barberà, Agustín Luis
Cortés Toro, José Antonio
Diego Hernández, Cristina
Elices Apellaniz, Margarita L.
Lacruz Pelea, César
Murillo García, Raquel
Ortega Martínez de Victoria, Luis Manuel
Rosell Alayza, Alejandra
Sosa Rotundo, Grevelyn

C/ Diego de Velazquez, 1
Tel.: 914 521 900
Previa cita

ANGIOLOGÍA Y C. VASCULAR

Hospital Univ. Quirónsalud Madrid
Alfayate García, Jesús Manuel
Malo Benages, Esteban Javier
Puras Mallagray, Enrique
Ramírez Ortega, Marta
Vila Atienza, María

C/ Diego de Velazquez, 1
Tel.: 914 521 900
Previa cita

ANÁLISIS CLÍNICOS

Baby Suite by Pau

Plaza Mayor, 5
Tel.: 911 731 592
Previa cita

ANÁLISIS GENÉTICOS: PANELES SECUENCIACIÓN MASIVA

Baby Suite by Pau

Plaza Mayor, 5
Tel.: 911 731 592
Previa cita

Hospital Univ. Quirónsalud Madrid

C/ Diego de Velazquez, 1
Tel.: 914 521 900
Previa cita

APARATO DIGESTIVO

Hospital Univ. Quirónsalud Madrid
Arocena Aranguren, Carlos
Juzgado Lucas, Diego

C/ Diego de Velazquez, 1
Tel.: 914 521 900
Previa cita

CARDIOLOGÍA

Hospital Univ. Quirónsalud Madrid
Arroyo Ucar, Eduardo
Ávila Barahona, Paloma
Cabrera Rodríguez, José Ángel
Casado Alvarez, Raquel
Castillo Carnevali, Hugo Ángel
Cruz Utrilla, Alejandro

Es un municipio que pertenece a una agrupación de municipios a efectos de disponibilidad de medios.

Cita online: reserva una cita presencial.

Consulta virtual: chatea, habla o haz videollamada con esta especialidad.

Fernández Ruiz, María Aurora
Fraile Sanz, Cristina
García Lunar, Inés
Martí Sánchez, David
Merino Lanza, Maria Esther
Mingo Santos, Susana
Molina Blazquez, Luis
Morales Hernández, Aracelis Josefina
Moreno Planas, Javier
Moreno Vinues, Carlos
Nuñez Pernas, Daniel
Pastor Planas, Ana
Porta Sanchez, Andreu
Rivero Jiménez, Natália
Rubio Alonso, Belen
Salvador Montañes, Oscar
Sánchez Enrique, Cristina
Segura de la Cal, Teresa
Urmeneta Ulloa, Javier
Vega Primo, Alejandro
Vélez Salas, Andrea
Vilchez Tschischke, Jean Paul

C/ Diego de Velazquez, 1
Tel.: 914 521 900
Previa cita

CIRUGÍA GENERAL Y DEL APARATO DIGESTIVO

Hospital Univ. Quirónsalud Madrid
Álvarez de Sierra Hernández, Pedro
Cayón Marco, Roberto
Conde Someso, Sílvia
Gil López, Jose María
Peinado Iribar, María Begoña
Supelano Eslait, Guillermo
Zapata Siro, Tomás Camilo
Zarate Gómez, Jorge

C/ Diego de Velazquez, 1
Tel.: 914 521 900
Previa cita

CIRUGÍA ORTOPÉDICA Y TRAUMATOLOGÍA

Centro Médico Somosaguas
Otero Fernández, Rafael

Cmno. Huertas, 6
Tel.: 917 991 790
Previa cita

Hospital Univ. Quirónsalud Madrid
Álvarez García de Quesada, Luis Ignacio
Carrillo Albornoz Nuño, Rodrigo
Corella Montolla, Fernando
Cuervasmons Canton, Manuel
Ferrero Recasens, Jorge Luis
Figueredo Ojeda, Amador
Gutiérrez Navarte, Francisco de Borja
Laredo Rivero, Rafael
Martín Fuentes, Ana María
Martínez de Albornoz Torrente, Pilar
Martínez López, Nuria
Merino Gutiérrez, Ignacio
Ocampos Hernández, Montserrat
Tabuenca Dumortier, Jose
Zafra Jiménez, José Alberto

C/ Diego de Velazquez, 1
Tel.: 914 521 900
Previa cita

DENSITOMETRÍA ÓSEA

Hospital Univ. Quirónsalud Madrid

C/ Diego de Velazquez, 1
Tel.: 914 521 900
Previa cita

La especialidad está disponible en la APP Quiero cuidarme Más

El profesional sanitario puede gestionar las solicitudes de sus autorizaciones en caso de necesidad

DERMATOLOGÍA

Centro Médico Somosaguas
Garate Ayastuy, Mª Teresa

Cmno. Huertas, 6
Tel.: 917 991 790
Previa cita

Hospital Univ. Quirónsalud Madrid
Alegre Sánchez, Adrián
Alés Fernández, Martina
De Argila Fernández-Durán, Diego
Delgado Jiménez, Yolanda
Elosúa González, Marta
Fonda Pascual, Pablo Miguel
Gallo Gutiérrez, Elena
Gamo Villegas, Reyes
García Fernández de Villalta, Mª José
García Montero, Pedro Pablo
González Olivares, Mónica
Hernández Núñez, Almudena
Martínez Lorenzo, Elena Remedios
Morales Gordillo, Victoriano
Navarro Vidal, Beatriz
Pedraz Muñoz, Javier
Pérez Gala, Sílvia
Rojas Mora, Ester
Ruiz Genao, Diana
Zamora Martínez, Elena

C/ Diego de Velazquez, 1
Tel.: 914 521 900
Previa cita

Rojo Sánchez, María Sonsoles

Gómez Tejedor, 36 Chalet
Tel.: 913 521 857
Previa cita

DIAGNÓSTICO ESPECIAL PRENATAL

Hospital Univ. Quirónsalud Madrid

C/ Diego de Velazquez, 1
Tel.: 914 521 900
Previa cita

ECOCARDIOGRAFÍA

Hospital Univ. Quirónsalud Madrid

C/ Diego de Velazquez, 1
Tel.: 914 521 900
Previa cita

ECOGRAFÍA

Hospital Univ. Quirónsalud Madrid

C/ Diego de Velazquez, 1
Tel.: 914 521 900
Previa cita

ECOGRAFÍA UROLÓGICA

Hospital Univ. Quirónsalud Madrid
Carrera Puerta, César
García Ortells, David
Rodríguez Luna, José Manuel
Sanz Mayayo, Enrique
Téllez Martínez-Fornés, Miguel Francisco

C/ Diego de Velazquez, 1
Tel.: 914 521 900
Previa cita

ENDOCRINOLOGÍA Y NUTRICIÓN

Línea Médica Nutricional:
900 810 074 / 976 991 199

Hospital Univ. Quirónsalud Madrid
Azriel Mira, Sharona
Civantos Modino, Soraya
De Luna Boquera, Iris Mercedes
Gallego Rodríguez, Sergio

Es un municipio que pertenece a una agrupación de municipios a efectos de disponibilidad de medios.

Cita online: reserva una cita presencial.

Consulta virtual: chatea, habla o haz videollamada con esta especialidad.

García Romero de Tejada, Gema
Marín Díez, José Fernando
Martín González, Jorge Daniel
Pérez Arroyo, Mª Beatriz
Rodríguez López, Margarita
Sánchez Rivas, Verónica
Vicuña Andrés, Alícia
Zapatero Larrauri, Miriam

C/ Diego de Velazquez, 1
Tel.: 914 521 900
Previa cita

ENDOSCOPIA DIGESTIVA

Hospital Univ. Quirónsalud Madrid
Alonso Sierra, María Teresa
Arocena Aranguren, Carlos
Carbonell Blanco, Carlos
Dieguez Montes, Lucía
Foruny Alcina, José Ramón
González Vázquez, Santiago
González-Panizo Tamargo, Fernando
López Fernández, Arturo José
Lozano Varela, María
Martín Jiménez, Ignacio
Phares Orejana, Lucía
Rojas Sánchez, Álvaro
Vázquez Sequeiros, Enrique
Zapatero Zamora, Leticia

C/ Diego de Velazquez, 1
Tel.: 914 521 900
Previa cita

ERGOMETRÍA

Hospital Univ. Quirónsalud Madrid
Cabrera Rodríguez, José Ángel
Fernández Ruiz, María Aurora
Fuertes Suárez, Beatriz
García López, Ana María
Pastor Planas, Ana
Peinado Esteban, Ana
Pizarro Sánchez, Gonzalo

C/ Diego de Velazquez, 1
Tel.: 914 521 900
Previa cita

FARMACOGENÉTICA

Baby Suite by Pau

Plaza Mayor, 5
Tel.: 911 731 592
Previa cita

HOLTER

Hospital Univ. Quirónsalud Madrid
Cabrera Rodríguez, José Ángel
Fernández Ruiz, María Aurora
Fuertes Suárez, Beatriz
García López, Ana María
Pastor Planas, Ana
Peinado Esteban, Ana
Pizarro Sánchez, Gonzalo

C/ Diego de Velazquez, 1
Tel.: 914 521 900
Previa cita

MAMOGRAFÍA

Hospital Univ. Quirónsalud Madrid

C/ Diego de Velazquez, 1
Tel.: 914 521 900
Previa cita

MEDICINA INTERNA

Hospital Univ. Quirónsalud Madrid
Barrena Puertas, Ruth
Carnevali Ruiz, Daniel
Carralón González, María Maravillas
Madridano Cobo, Olga
Moreno Alonso, Alfonso
Rodríguez Fernández, Jose María
Sánchez Manzano, Mª Dolores

La especialidad está disponible en la APP Quiero cuidarme Más

El profesional sanitario puede gestionar las solicitudes de sus autorizaciones en caso de necesidad

Terán Redondo, Rafael

C/ Diego de Velazquez, 1
Tel.: 914 521 900
Previa cita

MEDICINA NUCLEAR DIAGNÓSTICA Y TERAPÉUTICA

Hospital Univ. Quirónsalud Madrid
Fernandez Rodriguez, Monica
Fuertes Cabero, Silvia
Maldonado Suarez, Antonio
Vera Schmulling, Ute Corina

C/ Diego de Velazquez, 1
Tel.: 914 521 900
Previa cita

NEFROLOGÍA

Hospital Univ. Quirónsalud Madrid
Amann Prada, Raquel
Hernández Sevillano, Beatriz
Palomo Aparicio, Sofia
Tornero Molina, Fernando

C/ Diego de Velazquez, 1
Tel.: 914 521 900
Previa cita

NEUMOLOGÍA

Hospital Univ. Quirónsalud Madrid
Alonso Moralejo, Rodrigo
Comeche Casanova, Lorena Aída
Echave-Sustaeta María-Tomé, José María
Forcén Vicente de Vega, Elena
García Luján, Ricardo
Luna Paredes, Mª Carmen
Robles Cascallar, Pilar
Villaverde de Lucas, María

C/ Diego de Velazquez, 1
Tel.: 914 521 900
Previa cita

NEUROLOGÍA

Hospital Univ. Quirónsalud Madrid
Casanova Peño, Luis Ignacio
Crespo Araico, Leticia Alaia
Del Llano San Claudio, Ignacio
García Cobos, Rocío
Gómez Arguelles, José María
Goméz Caicoya, Anne
Gomez Cibeira, Emilio
Jiménez de Domingo, Ana
López Ruiz, Pedro
Maycas Cepeda, Teresa
Moreno Fernández, Pedro
Perez Perez, Alicia

C/ Diego de Velazquez, 1
Tel.: 914 521 900
Previa cita

OBSTETRICIA Y GINECOLOGÍA

Línea Médica del Embarazo:
900 810 074 / 976 991 199

Hospital Univ. Quirónsalud Madrid
Brunel García, Ignacio Javier
Cañamares Martín, Marina Ainhoa
Cruceyra Betriu, Mireia
De Haro García, Mª Mar
García Gálvez, Gema
Garicano Viñaras, Ainhoa
Henriquez Linares, Alexandra Eva
Hernández Cortés, Ginés
Joigneau Prieto, Laura
Lacoponi, Sara
Lucas de Ortega, Concepción
Marín Camacho, Silvia
Mateos Guillem, Alejandra María
Revelló Álvarez, Rocío
Rodríguez León, Jose Alberto
Rodríguez Márquez, Cristina
Steimberg Contreras, Gizelle

Es un municipio que pertenece a una agrupación de municipios a efectos de disponibilidad de medios.

Cita online: reserva una cita presencial.

Consulta virtual: chatea, habla o haz videollamada con esta especialidad.

Tamarit Degenhardt, Ines
Valdés Devesa, Victoria

C/ Diego de Velazquez, 1
Tel.: 914 521 900
Previa cita

Ramírez de la Piscina Peña, Mª Isabel

C/ Tahona, 3 Portal 5 Bajo B
Tel.: 917 159 788 - 917 156 867
Previa cita

Tubio Echague, José Ignacio

C/ Joaquín Costa, 28
Tel.: 915 617 100
Previa cita

OFTALMOLOGÍA

Fdez. Bobadilla Osorio, Raquel

C/ Francia, 2 Portal 3 Piso 1 2
Tel.: 913 514 617
Previa cita

Hospital Univ. Quirónsalud Madrid
Arriola Villalobos, Pedro
Clariana Martín, Antonio
Elias de Tejada, Macarena
Fernández de Arévalo, Bernardo
Gómez San Gil, Yanira
Hernández García, Elena
Pérez Bartolomé, Francisco
Riba García, Juan de Sahagon
Romero Domínguez, Marta
Virseda Moreno, Sílvia

C/ Diego de Velazquez, 1
Tel.: 914 521 900
Previa cita

ONCOLOGÍA MÉDICA

Hospital Univ. Quirónsalud Madrid
Almagro Casado, Elena
Baragaño González, Marta
D'errico, Gabrielle Antonio
González Cortijo, Lucía
González González, José Federico
Lozano Mejorada, Rebeca
Madero López, Luis
Quintela Fandiño, Miguel Ángel
Rubio Viquera, Belén

C/ Diego de Velazquez, 1
Tel.: 914 521 900
Previa cita

ONCOLOGÍA RADIOTERÁPICA

Hospital Univ. Quirónsalud Madrid
Couñago Lorenzo, Felipe
Del Cerro Peñalver, Elia
Díaz Gavela, Ana Aurora
Guerrero Gómez, Luis Leonardo
Marcos Jiménez, Francisco Jose
Sánchez García, Sofía

C/ Diego de Velazquez, 1
Tel.: 914 521 900
Previa cita

OTORRINOLARINGOLOGÍA

Hospital Univ. Quirónsalud Madrid
Abad Pascual, Ana Marta
Aparicio Fernández, José Miguel
De Lucas Collantes, Pablo
Del Castillo López, Raúl
Domínguez Ovejas, Sílvia
Machado Martín, Ana Elvira
Mera Menéndez, Fernando David
Morato Galan, Marta
Pérez Martínez, Maria Cecília
Ruiz Escudero, Carlos Luis
Sánchez Ocando, María Bethania

La especialidad está disponible en la APP Quiero cuidarme Más

El profesional sanitario puede gestionar las solicitudes de sus autorizaciones en caso de necesidad

Sánchez Potenciano, Marcial

C/ Diego de Velazquez, 1
Tel.: 914 521 900
Previa cita

PREPARACIÓN AL PARTO

Línea Médica del Embarazo:
900 810 074 / 976 991 199

Hospital Univ. Quirónsalud Madrid

C/ Diego de Velazquez, 1
Tel.: 914 521 900
Previa cita

PSICOTERAPIA

Martín Jiménez, Laura Diana

C/ Benigno Granizo, 19 P.Baja Of.3 Sinapsi C.de Psic. y Neurop.
Tel.: 624 607 267
Lunes y miércoles de 10:30 a 20h. Martes, jueves y viernes de 16:30 a 20h.

Ortiz de Urbina Sánchez, Beatriz

C/ Benigno Granizo, 19 P.Baja Of.3 Sinapsi C.de Psic. y Neurop.
Tel.: 624 607 267
Lunes, miércoles y viernes de 9:30 a 15:30h. Martes y jueves de 9:30 a 19h.

R.M.N.

Centro Médico Somosaguas

Cmno. Huertas, 6
Tel.: 917 991 790
Previa cita

Hospital Univ. Quirónsalud Madrid

C/ Diego de Velazquez, 1
Tel.: 914 521 900
Previa cita

RADIOLOGÍA DENTAL

Hospital Univ. Quirónsalud Madrid

C/ Diego de Velazquez, 1
Tel.: 914 521 900
Previa cita

RADIOLOGÍA GENERAL

Centro Médico Somosaguas
Valero Sánchez, Ángel Luis

Cmno. Huertas, 6
Tel.: 917 991 790
Previa cita

Hospital Univ. Quirónsalud Madrid
Alvarez Perez, Leire
Álvarez Vázquez, Ana Isabel
Anguita Martínez, Guillermo
Arias Baldo, Paloma
Badillo Rodríguez Portugal, Silvia
Cano Alonso, Raquel
Carrascoso Arranz, Javier
Daimiel Naranjo, Isaac
Fernández Alfonso, Ana
Fernández Mata, Julio
García Gómez, José Manuel
Hayoun, Chawar
Jiménez de la Peña, Mar
Jurado López, Juan Carlos
Martínez de Vega Fernández, Vicente
Mollinedo, Diana Carina
Orenes Castrillo, Paula
Pastor Abascal, Ignacio
Pastorín Salis, Rodrigo
Recio Rodríguez, Manuel
Sanchez Corral, Juan
Taborda Ramírez, Luisa Fernánda
Villalba Gutiérrez, Álvaro

C/ Diego de Velazquez, 1
Tel.: 914 521 900
Previa cita

Es un municipio que pertenece a una agrupación de municipios a efectos de disponibilidad de medios.

Cita online: reserva una cita presencial.

Consulta virtual: chatea, habla o haz videollamada con esta especialidad.

REHABILITACIÓN

Centro Médico Somosaguas
Hernández de la Peña, César

Cmno. Huertas, 6
Tel.: 917 991 790
Previa cita

Hospital Univ. Quirónsalud Madrid
Alonso Álvarez, Belén
Delpon Huete, Maria Eugenia
Gijón Moreno, Leonor
González Peña, Alberto
Guadaño Garcia, Iciar
Hidalgo Galache, Ezequiel
Martin Cid, Teresa
Serratosa Fernandez, Luis Javier

C/ Diego de Velazquez, 1
Tel.: 914 521 900
Previa cita

REHABILITACIÓN CARDIACA

Hospital Univ. Quirónsalud Madrid

C/ Diego de Velazquez, 1
Tel.: 914 521 900
Previa cita

REUMATOLOGÍA

Hospital Univ. Quirónsalud Madrid
Correyero Plaza, María
González Benitez, Roberto Daniel
González Gómez, María Luisa
Janta, Iustina
Martínez Barrio, Julia
Moreno Zazo, Marco
Serrano Benavente, Belén

C/ Diego de Velazquez, 1
Tel.: 914 521 900
Previa cita

T.A.C.

Hospital Univ. Quirónsalud Madrid

C/ Diego de Velazquez, 1
Tel.: 914 521 900
Previa cita

UROLOGÍA

Hospital Univ. Quirónsalud Madrid
Bueno Bravo, Carolina
Capitán Manjón, Carlos
Carrera Puerta, César
García Ortells, David
Hevia Vital, Palacios
Lermo Sandoval, Jorge Antonio
Rodríguez Luna, José Manuel
Sanz Mayayo, Enrique
Téllez Martínez-Fornés, Miguel Francisco

C/ Diego de Velazquez, 1
Tel.: 914 521 900
Previa cita

Unidades Multidisciplinares

TRATAMIENTO DEL DOLOR

Hospital Univ. Quirónsalud Madrid
Abad Salom, Cristina
Abejón González, David
Horas Barrera, Carlos
Monzón Rubio, Eva Mª
Patiño Rodríguez, Eva
Relaño Cobián, Mª Teresa
Zamora Garcia, Alejandro

C/ Diego de Velazquez, 1
Tel.: 914 521 900
Previa cita

La especialidad está disponible en la APP Quiero cuidarme Más

El profesional sanitario puede gestionar las solicitudes de sus autorizaciones en caso de necesidad

UNIDAD DE DOLOR

Hospital Univ. Quirónsalud Madrid
C/ Diego de Velazquez, 1
Tel.: 914 521 900
Previa cita

RIVAS-VACIAMADRID

ATENCIÓN PRIMARIA

MEDICINA GENERAL O DE FAMILIA

Línea Médica:
900 810 074 / 976 991 199

C.P.: 28522
Centro Médico Saluddia
Phares Martínez, Víctor Emilio

Plaza Constitucion, De la, 2 Local 20A
Tel.: 917 372 953
Previa cita

Clínica de Medicina Avanzada
Del Rosario Quijano, Massiel

C/ Maria Zambrano, 3
Tel.: 914 853 587 - 914 853 588
Previa cita

Consultorio Médico Rivas
Fernández de la Paz, Carlos

C/ Olmos, los, 1 Urb Junkal II
Tel.: 916 660 940
Previa cita

C.P.: 28529
Centro Médico Lagos de Rivas
Gutiérrez Sánchez, Fernando
Mabel Amarilla, Kelly

Avda. Levante, 126
Tel.: 916 701 018 - 916 701 070
Previa cita

MultiSalud Rivas
Urgellés Arias, Danaisa

C/ Antonio Muñoz Molina, 1 Local 11 Portal 6
Tel.: 914 994 545 - 914 994 589
Previa cita

PEDIATRÍA

Línea Médica Pediátrica:
900 810 074 / 976 991 199

C.P.: 28521
Hospital Universitario HM Rivas
Alcaraz, Alberto Marcelo
Celeiro Pena, Antonio
García Barba, María
López Guinea, Alejandra
Messino Rivero, Jose Alfonso
Temboury Molina, Carmen

Avda. Jose Hierro, de, 94 A
Tel.: 901 088 212
Previa cita

C.P.: 28522
Clínica de Medicina Avanzada
Feijoo Casas, Concepción
Gómez Alonso, Ricardo

C/ Maria Zambrano, 3
Tel.: 914 853 587 - 914 853 588
Previa cita

C.P.: 28529
Centro Médico Lagos de Rivas
Feijoo Casas, Concepción
Gómez Alonso, Ricardo

Avda. Levante, 126
Tel.: 916 701 018 - 916 701 070
Previa cita

Es un municipio que pertenece a una agrupación de municipios a efectos de disponibilidad de medios.

Cita online: reserva una cita presencial.

Consulta virtual: chatea, habla o haz videollamada con esta especialidad.

MultiSalud Rivas
Pierro, Gabriel

C/ Antonio Muñoz Molina, 1 Local 11 Portal 6
Tel.: 914 994 545 - 914 994 589
Previa cita

ENFERMERÍA

C.P.: 28522
Centro Médico Saluddia
Cibu, Georgiana

Plaza Constitucion, De la, 2 Local 20A
Tel.: 917 372 953
Previa cita

C.P.: 28529
Centro Médico Lagos de Rivas
Álvarez de la Peña, Almudena

Avda. Levante, 126
Tel.: 916 701 018 - 916 701 070
Previa cita

MultiSalud Rivas
Urgellés Arias, Danaisa

C/ Antonio Muñoz Molina, 1 Local 11 Portal 6
Tel.: 914 994 545 - 914 994 589
Previa cita

FISIOTERAPIA

C.P.: 28529
Centro Médico Lagos de Rivas
Aguirre Arabolaza, Paula
Gutiérrez Menduiña, Alberto
Zazo Sánchez, Mónica

Avda. Levante, 126
Tel.: 916 701 018 - 916 701 070
Previa cita

MultiSalud Rivas
Jiménez Nieto-Márquez, Franisco

C/ Antonio Muñoz Molina, 1 Local 11 Portal 6
Tel.: 914 994 545 - 914 994 589
Previa cita.

ODONTOLOGÍA - ESTOMATOLOGÍA

C.P.: 28523
Luna Nueva Clínica Dental y Podológica
Albornoz Laconcha, Maite
Espelosin Parga, Miguel Ángel

C/ Madres de la Plaza de Mayo, 6
Tel.: 654 617 030
De lunes a viernes de 10 a 13:30h y de 16:30 a 20:30h. Previa cita

C.P.: 28529
Clínica Dental Zoco Rivas
Bernardo Ameghino, Óscar

Paseo De la Chopera, 9
Tel.: 916 665 677
Previa cita

PODOLOGÍA

C.P.: 28522
Centro Médico Saluddia
Rodríguez Ogando, Teresa

Plaza Constitucion, De la, 2 Local 20A
Tel.: 917 372 953
Previa cita

La especialidad está disponible en la APP Quiero cuidarme Más

El profesional sanitario puede gestionar las solicitudes de sus autorizaciones en caso de necesidad

ATENCIÓN ESPECIALIZADA

ALERGOLOGÍA

Centro Médico Lagos de Rivas
Palacios Benito, Raquel

Avda. Levante, 126
Tel.: 916 701 018 - 916 701 070
Previa cita

ANATOMÍA PATOLÓGICA

Consultorio Médico Rivas

C/ Olmos, los, 1 Urb Junkal II
Tel.: 916 660 940
Previa cita

ANÁLISIS CLÍNICOS

Centro Médico Lago de Rivas

Avda. Levante, 126
Tel.: 916 701 018
Previa cita

Megalab

Plaza Constitución, de la, S/N C.C. Rivas Centro, 1ª Planta
Tel.: 917 372 953
Previa cita

ANÁLISIS CLÍNICOS: MICROBIOLOGÍA Y PARASITOLOGÍA

Centro Médico Lago de Rivas

Avda. Levante, 126
Tel.: 916 701 018
Previa cita

ANÁLISIS GENÉTICOS: PANELES SECUENCIACIÓN MASIVA

Megalab

Plaza Constitución, de la, S/N C.C. Rivas Centro, 1ª Planta
Tel.: 917 372 953
Previa cita

APARATO DIGESTIVO

Centro Médico Lagos de Rivas
Cascudo Rielo, María José

Avda. Levante, 126
Tel.: 916 701 018 - 916 701 070
Previa cita

Centro Médico Saluddia
Salcedo Castro, Brian Gunter

Plaza Constitucion, De la, 2 Local 20A
Tel.: 917 372 953
Previa cita

Clínica de Medicina Avanzada
Cascudo Rielo, María José

C/ Maria Zambrano, 3
Tel.: 914 853 587 - 914 853 588
Previa cita

CARDIOLOGÍA

Centro Médico Lagos de Rivas
Issa Khozouz, Ramsi
Santos Álvarez, Nieves

Avda. Levante, 126
Tel.: 916 701 018 - 916 701 070
Previa cita

Centro Médico Saluddia
Iborra Cuevas, Cristian

Plaza Constitucion, De la, 2 Local 20A
Tel.: 917 372 953
Previa cita

Es un municipio que pertenece a una agrupación de municipios a efectos de disponibilidad de medios.

Cita online: reserva una cita presencial.

Consulta virtual: chatea, habla o haz videollamada con esta especialidad.

Hospital Universitario HM Rivas
Parra Jiménez, Francisco

Avda. Jose Hierro, de, 94 A
Tel.: 901 088 212
Previa cita

MultiSalud Rivas
Issa Khozouz, Ramsi

C/ Antonio Muñoz Molina, 1 Local 11 Portal 6
Tel.: 914 994 545 - 914 994 589
Previa cita

CIRUGÍA GENERAL Y DEL APARATO DIGESTIVO

Centro Médico Lagos de Rivas
Sáenz Regalado, Daniel

Avda. Levante, 126
Tel.: 916 701 018 - 916 701 070
Previa cita

Centro Médico Saluddia
García Ureña, Miguel Ángel

Plaza Constitucion, De la, 2 Local 20A
Tel.: 917 372 953
Previa cita

Clínica de Medicina Avanzada
Sáenz Regalado, Daniel

C/ Maria Zambrano, 3
Tel.: 914 853 587 - 914 853 588
Previa cita

Hospital Universitario HM Rivas
Alvarado Hurtado, Ricardo
Córdova García, Diego Martín
Díaz Pedrero, Raúl
Jiménez Álvarez, Laura
Martín Fernández, José

Avda. Jose Hierro, de, 94 A
Tel.: 901 088 212
Previa cita

CIRUGÍA ORTOPÉDICA Y TRAUMATOLOGÍA

Centro Médico Lagos de Rivas
Molina González, Antonio Miguel
Ortega Chamorro, José

Avda. Levante, 126
Tel.: 916 701 018 - 916 701 070
Previa cita

Centro Médico Saluddia
Alonso Benavente, Antonio Javier

Plaza Constitucion, De la, 2 Local 20A
Tel.: 917 372 953
Previa cita

Hospital Universitario HM Rivas
Cristiano Méndez, Fernando
Del Pozo Martín, Rodrigo
Fernández Santamaría, Jorge Enrique
Gómez Martín, Alberto
Hernández Rodenas, José
Kubba Hamameh, Mohammed Nidhal
Lezcano Guilarte, Mayte
Losada Viñas, Jose Isaac
Morales Moreno, Beatriz
Morán Flores, Patricia
Navas Sonensen, Fco. Javier
Oconor Matos, Anniet
Pérez Blanco, Ramón
Quemada Salsamendi, Francisco José
Quiroga Montes, Luis Antonio
Ruiz de Castañeda, M. Mar
Souto Rodríguez, Yanaeli Caridad
Vaquerizo García, Víctor

Avda. Jose Hierro, de, 94 A
Tel.: 901 088 212
Previa cita

La especialidad está disponible en la APP Quiero cuidarme Más

El profesional sanitario puede gestionar las solicitudes de sus autorizaciones en caso de necesidad

MultiSalud Rivas
Omaña García, Jorge Eduardo

C/ Antonio Muñoz Molina, 1 Local 11 Portal 6
Tel.: 914 994 545 - 914 994 589
Previa cita

DERMATOLOGÍA

Hospital Universitario HM Rivas
Manzano López, Diego

Avda. Jose Hierro, de, 94 A
Tel.: 901 088 212
Previa cita

ECOCARDIOGRAFÍA

Centro Médico Lagos de Rivas
Issa Khozouz, Ramsi
Santos Álvarez, Nieves

Avda. Levante, 126
Tel.: 916 701 018 - 916 701 070
Previa cita

Centro Médico Saluddia
Iborra Cuevas, Cristian

Plaza Constitucion, De la, 2 Local 20A
Tel.: 917 372 953
Previa cita

MultiSalud Rivas
Issa Khozouz, Ramsi

C/ Antonio Muñoz Molina, 1 Local 11 Portal 6
Tel.: 914 994 545 - 914 994 589
Previa cita

ERGOMETRÍA

Centro Médico Saluddia
Iborra Cuevas, Cristian

Plaza Constitucion, De la, 2 Local 20A
Tel.: 917 372 953
Previa cita

MultiSalud Rivas
Issa Khozouz, Ramsi

C/ Antonio Muñoz Molina, 1 Local 11 Portal 6
Tel.: 914 994 545 - 914 994 589
Previa cita

FARMACOGENÉTICA

Megalab

Plaza Constitución, de la, S/N C.C. Rivas Centro, 1ª Planta
Tel.: 917 372 953
Previa cita

GINECOLOGÍA

Línea Médica de la Mujer:
900 810 074 / 976 991 199

Consultorio Médico Rivas

C/ Olmos, los, 1 Urb Junkal II
Tel.: 916 660 940
Previa cita

HOLTER

Centro Médico Lagos de Rivas
Issa Khozouz, Ramsi
Santos Álvarez, Nieves

Avda. Levante, 126
Tel.: 916 701 018 - 916 701 070
Previa cita

Es un municipio que pertenece a una agrupación de municipios a efectos de disponibilidad de medios.

Cita online: reserva una cita presencial.

Consulta virtual: chatea, habla o haz videollamada con esta especialidad.

Centro Médico Saluddia
Iborra Cuevas, Cristian

Plaza Constitucion, De la, 2 Local 20A
Tel.: 917 372 953
Previa cita

MultiSalud Rivas
Issa Khozouz, Ramsi

C/ Antonio Muñoz Molina, 1 Local 11 Portal 6
Tel.: 914 994 545 - 914 994 589
Previa cita

MAMOGRAFÍA

Centro Médico Lagos de Rivas
Castaño Llaneza, Carlos

Avda. Levante, 126
Tel.: 916 701 018 - 916 701 070
Previa cita

Hospital Universitario HM Rivas
Agrela Rojas, Emilio

Avda. Jose Hierro, de, 94 A
Tel.: 901 088 212
Previa cita

MEDICINA INTERNA

Centro Médico Lagos de Rivas
Alonso Casas, Fernando

Avda. Levante, 126
Tel.: 916 701 018 - 916 701 070
Previa cita

Hospital Universitario HM Rivas
León García, Adrià
Montoya Valdés, Jonathan

Avda. Jose Hierro, de, 94 A
Tel.: 901 088 212
Previa cita

NEUROLOGÍA

MultiSalud Rivas
Esquivel López, Alberto

C/ Antonio Muñoz Molina, 1 Local 11 Portal 6
Tel.: 914 994 545 - 914 994 589
Previa cita

OBSTETRICIA Y GINECOLOGÍA

Línea Médica del Embarazo:
900 810 074 / 976 991 199

Centro Ginecológico Victoria
Román Pino, Juan Carlos

C/ Torcada, la, 1
Tel.: 913 011 816
De lunes a viernes de 9 a 14h y de 15:30 a 20:30h. Previa Cita

Centro Médico Lagos de Rivas
Asenjo de la Fuente, Juan Eloy
Cuenca Gómez, Diana
Ghazoul, Jorge
Ruipérez Pacheco, Estefanía

Avda. Levante, 126
Tel.: 916 701 018 - 916 701 070
Previa cita

Centro Médico Saluddia
De Valle Corredor, Cristóbal

Plaza Constitucion, De la, 2 Local 20A
Tel.: 917 372 953
Previa cita

Hospital Universitario HM Rivas
Menéndez Fuster, José Manuel

Avda. Jose Hierro, de, 94 A
Tel.: 901 088 212
Previa cita

La especialidad está disponible en la APP Quiero cuidarme Más

El profesional sanitario puede gestionar las solicitudes de sus autorizaciones en caso de necesidad

MultiSalud Rivas
Ghazoul, Jorge

C/ Antonio Muñoz Molina, 1 Local 11 Portal 6
Tel.: 914 994 545 - 914 994 589
Previa cita

OFTALMOLOGÍA

Centro Médico Lagos de Rivas
Limón Mendizábal, José María

Avda. Levante, 126
Tel.: 916 701 018 - 916 701 070
Previa cita

Hospital Universitario HM Rivas
Bernabéu Arias, Gonzalo
Caro Villalobos, Jose Miguel

Avda. Jose Hierro, de, 94 A
Tel.: 901 088 212
Previa cita

OTORRINOLARINGOLOGÍA

Centro Médico Lagos de Rivas

Avda. Levante, 126
Tel.: 916 701 018 - 916 701 070
Previa cita

Centro Médico Saluddia
Herrero Fernández, Cristina

Plaza Constitucion, De la, 2 Local 20A
Tel.: 917 372 953
Previa cita

Hospital Universitario HM Rivas
Gimeno Hernández, Jesús Mariano
Gómez Serrano, Manuel
Iglesias Moreno, Mª Cruz
Poch Broto, Joaquin
Poch Pérez-Botija, Adriana

Avda. Jose Hierro, de, 94 A
Tel.: 901 088 212
Previa cita

MultiSalud Rivas
Jiménez García, Juan Daniel

C/ Antonio Muñoz Molina, 1 Local 11 Portal 6
Tel.: 914 994 545 - 914 994 589
Previa cita

PREPARACIÓN AL PARTO

Línea Médica del Embarazo:
900 810 074 / 976 991 199

Centro Médico Lagos de Rivas
Del Valle Falcón, Leticia
Medina Adán, María Del Pilar

Avda. Levante, 126
Tel.: 916 701 018 - 916 701 070
Previa cita

PSICOTERAPIA

Centro Médico Saluddia
Aboud Bellas, María
Gonzalez Mayoral, Maria Elena
Laura, Rubert Gonzalez
Muñoz de Baena Pellon, Leopoldo
Torres Lascano, Maritza
Valdeolivas Casillas, Leticia

Plaza Constitucion, De la, 2 Local 20A
Tel.: 917 372 953
Previa cita

R.M.N.

Corroto González, Juan

C/ Electrodo, El, 72 Local 80
Tel.: 912 903 037
Lunes a viernes de 8h a 20h. Sábados de 9 a 14h

Es un municipio que pertenece a una agrupación de municipios a efectos de disponibilidad de medios.

Cita online: reserva una cita presencial.

Consulta virtual: chatea, habla o haz videollamada con esta especialidad.

RADIOLOGÍA GENERAL

Centro Médico Lagos de Rivas
Castaño Llaneza, Carlos
Salinas Legarreta, Fernando

Avda. Levante, 126
Tel.: 916 701 018 - 916 701 070
Previa cita

Centro Médico Saluddia
Ramírez Aguilar, Antonio Marcelo

Plaza Constitucion, De la, 2 Local 20A
Tel.: 917 372 953
Previa cita

REHABILITACIÓN

Centro Médico Lagos de Rivas
La Fuente la Torre, Gemma

Avda. Levante, 126
Tel.: 916 701 018 - 916 701 070
Previa cita

MultiSalud Rivas
Teixeira Taborda, Astrid Beatriz

C/ Antonio Muñoz Molina, 1 Local 11 Portal 6
Tel.: 914 994 545 - 914 994 589
Previa cita.

SAN AGUSTÍN DEL GUADALIX

ATENCIÓN PRIMARIA

MEDICINA GENERAL O DE FAMILIA

Línea Médica:
900 810 074 / 976 991 199

C.P.: 28750
Clínica Medicsan
Celeiro Pena, Antonio
Domínguez Amaro, María
Phares Martínez, Víctor Emilio
Prior Díez, César

C/ Félix Sanz, 17
Tel.: 918 435 319
De lunes a viernes de 9 a 20h. Sábados de 10h a 13h. Previa cita

PEDIATRÍA

Línea Médica Pediátrica:
900 810 074 / 976 991 199

C.P.: 28750
Clínica Medicsan
Bernabéu Sáez, Verónica

C/ Félix Sanz, 17
Tel.: 918 435 319
Previa cita

ENFERMERÍA

C.P.: 28750
Clínica Medicsan
Lozano Rodríguez, Tamara

C/ Félix Sanz, 17
Tel.: 918 435 319
Previa cita

ATENCIÓN ESPECIALIZADA

ANÁLISIS CLÍNICOS

Clínica Medicsan

C/ Félix Sanz, 17 Local 1
Tel.: 918 435 319
Lunes, miércoles y viernes. Previa cita

La especialidad está disponible en la APP Quiero cuidarme Más

El profesional sanitario puede gestionar las solicitudes de sus autorizaciones en caso de necesidad

SAN FERNANDO DE HENARES

ATENCIÓN PRIMARIA

MEDICINA GENERAL O DE FAMILIA

Línea Médica:
900 810 074 / 976 991 199

C.P.: 28830
Clínica Abla
Monzú Buitrago, Juan

C/ Antonio Machado, 61
Tel.: 916 601 861
Previa Cita

Clínica Henares CEHR
Sánchez Hernández, José

C/ Palencia, 5 Bajo Local
Tel.: 910 471 599 - 910 471 595
Previa cita

Monzú Buitrago, Juan

Avda. Zarauz, 4 Bajo D
Tel.: 916 724 565
De 9 a 14h. Previa cita

PEDIATRÍA

Línea Médica Pediátrica:
900 810 074 / 976 991 199

C.P.: 28830
Clínica Henares CEHR
Sastre García, María Jesús

C/ Palencia, 5 Bajo Local
Tel.: 910 471 599 - 910 471 595
Previa cita

ENFERMERÍA

C.P.: 28830
Clínica Abla
Mayoral Manzanares, Tatiana

C/ Antonio Machado, 61
Tel.: 916 601 861
Previa cita

Clínica Henares CEHR
Álvarez Rocha, Manuela

C/ Palencia, 5 Bajo Local
Tel.: 910 471 599 - 910 471 595
Previa cita

FISIOTERAPIA

C.P.: 28830
Clínica Abla
Martín Bascuña, Jesús

C/ Antonio Machado, 61
Tel.: 916 601 861
Previa cita

ODONTOLOGÍA - ESTOMATOLOGÍA

C.P.: 28830
Clínicas Segurident
Molinero Vázquez, Pablo
Noe Saldaña, Lidia

Avda. Algorta, 4.4 Bajo A
Tel.: 916 733 041
De 10 a 14h y de 15 a 20:45h. Previa cita

PODOLOGÍA

C.P.: 28830
Clínica Henares CEHR
Bartolomé Bares, Fernando

C/ Palencia, 5 Bajo Local
Tel.: 910 471 599 - 910 471 595
Previa cita

Es un municipio que pertenece a una agrupación de municipios a efectos de disponibilidad de medios.

Cita online: reserva una cita presencial.

Consulta virtual: chatea, habla o haz videollamada con esta especialidad.

ATENCIÓN ESPECIALIZADA

ALERGOLOGÍA

Clínica Henares CEHR
Blázquez Fernández, María

C/ Palencia, 5 Bajo Local
Tel.: 910 471 599 - 910 471 595
Previa cita

ANGIOLOGÍA Y C. VASCULAR

Clínica Henares CEHR
Abarrategui Soria, Cristina

C/ Palencia, 5 Bajo Local
Tel.: 910 471 599 - 910 471 595
Previa cita

ANÁLISIS CLÍNICOS

Clínica Abla

C/ Antonio Machado, 61
Tel.: 916 601 861
Lunes y viernes de 8 a 9:30h

ANÁLISIS GENÉTICOS: PANELES SECUENCIACIÓN MASIVA

Clínica Abla

C/ Antonio Machado, 61
Tel.: 916 601 861
Lunes y viernes de 8 a 9:30h

CIRUGÍA ORTOPÉDICA Y TRAUMATOLOGÍA

Clínica Abla
García González, Benjamín

C/ Antonio Machado, 61
Tel.: 916 601 861
Previa cita

DERMATOLOGÍA

Clínica Henares CEHR
Muñoz Guillen, José Antonio

C/ Palencia, 5 Bajo Local
Tel.: 910 471 599 - 910 471 595
Previa cita

FARMACOGENÉTICA

Clínica Abla

C/ Antonio Machado, 61
Tel.: 916 601 861
Lunes y viernes de 8 a 9:30h

MAMOGRAFÍA

Clínica Henares CEHR
Paramo Camilleri, Alfonso

C/ Palencia, 5 Bajo Local
Tel.: 910 471 599 - 910 471 595
Previa cita

OBSTETRICIA Y GINECOLOGÍA

Línea Médica del Embarazo:
900 810 074 / 976 991 199

Clínica Henares CEHR
Isidro Ruiz de la Hermosa Bou, José Ignacio

C/ Palencia, 5 Bajo Local
Tel.: 910 471 599 - 910 471 595
Previa cita

La especialidad está disponible en la APP Quiero cuidarme Más

El profesional sanitario puede gestionar las solicitudes de sus autorizaciones en caso de necesidad

RADIOLOGÍA DENTAL

Clínicas Seguridente
Jiménez de Miguel, Óscar Fernando

Avda. Algorta, 4.4 Bajo A
Tel.: 916 733 041
De 10 a 14h y de 15 a 20:45h. Previa cita

RADIOLOGÍA GENERAL

Clínica Henares CEHR
Paramo Camilleri, Alfonso

C/ Palencia, 5 Bajo Local
Tel.: 910 471 599 - 910 471 595
Previa cita

SAN LORENZO DE EL ESCORIAL

ATENCIÓN PRIMARIA

MEDICINA GENERAL O DE FAMILIA

Línea Médica:
900 810 074 / 976 991 199

C.P.: 28200
Centro Médico Escorial
Berrizbeitia Cottin, Alfredo
Vidiella Eguiluz, Belén
Zarco Alonso, Carlos

C/ Velázquez, 17
Tel.: 918 906 000 - 918 961 020
Previa cita

PEDIATRÍA

Línea Médica Pediátrica:
900 810 074 / 976 991 199

C.P.: 28200
Centro Médico Escorial
Amaral González, Héctor

C/ Velázquez, 17
Tel.: 918 906 000 - 918 961 020
Previa cita

ENFERMERÍA

C.P.: 28200
Centro Médico Escorial

C/ Velázquez, 17
Tel.: 918 906 000 - 918 961 020
Previa cita

FISIOTERAPIA

C.P.: 28200
Centro Médico Escorial
De Barrio Herranz, Gema
Redondo Ortega, Ana

C/ Velázquez, 17
Tel.: 918 906 000 - 918 961 020
Previa cita

ATENCIÓN ESPECIALIZADA

ANÁLISIS CLÍNICOS

Centro Médico El Escorial

C/ Velázquez, 17
Tel.: 918 902 955
Previa cita

Es un municipio que pertenece a una agrupación de municipios a efectos de disponibilidad de medios.

Cita online: reserva una cita presencial.

Consulta virtual: chatea, habla o haz videollamada con esta especialidad.

ANÁLISIS CLÍNICOS: MICROBIOLOGÍA Y PARASITOLOGÍA

Centro Médico El Escorial

C/ Velázquez, 17
Tel.: 918 902 955
Previa cita

OBSTETRICIA Y GINECOLOGÍA

Línea Médica del Embarazo:
900 810 074 / 976 991 199

Centro Médico Escorial
Carro Campos, Patricia
Rodríguez San Martín, Florentino

C/ Velázquez, 17
Tel.: 918 906 000 - 918 961 020
Previa cita

RADIOLOGÍA GENERAL

Centro Médico Escorial
Babé Romero, Juan

C/ Velázquez, 17
Tel.: 918 906 000 - 918 961 020
Previa cita

SAN MARTÍN DE LA VEGA

ATENCIÓN PRIMARIA

ODONTOLOGÍA - ESTOMATOLOGÍA

C.P.: 28330
Clínica Dental Central
Zamarra Muñoz, Raquel

Avda. del Doctor Manuel Jarabo, 41
Tel.: 918 087 136
De 10 a 14h y de 16 a 20h. Previa cita

ATENCIÓN ESPECIALIZADA

ANÁLISIS CLÍNICOS

Clínica San Martín

C/ Greco, 41
Tel.: 918 958 295
Martes y jueves

RADIOLOGÍA DENTAL

Clínica Dental Central
Zamarra Muñoz, Raquel

Avda. del Doctor Manuel Jarabo, 41
Tel.: 918 087 136
De 10 a 14h y de 16 a 20h. Previa cita

SAN SEBASTIÁN DE LOS REYES

ATENCIÓN PRIMARIA

MEDICINA GENERAL O DE FAMILIA

Línea Médica:
900 810 074 / 976 991 199

C.P.: 28700
Casado Galán, María Jesús

Avda. Independencia, 43 Bajo A
Tel.: 916 531 526
De Lunes a viernes de 12:30 a 14 h y los sábados de 11 a 12 h previa cita

Centro Médico Valdavia
Casado Galán, María Jesús
Pascual Ayora, Mª del Carmen
Solera Puertas, Francisco
Valero del Valle, Álvaro

Avda. Castilla la Mancha, 164
Tel.: 916 614 927 - 916 636 142
Previa cita

La especialidad está disponible en la APP Quiero cuidarme Más

El profesional sanitario puede gestionar las solicitudes de sus autorizaciones en caso de necesidad

Clínica Madrid
Abad Esteban, José Mª
Baltasar Castillo, Alex
Fernández Usón, Javier
García Rodríguez, Fernando

Avda. España, 46-48
Tel.: 916 540 022
Sin previa cita. Consultar horarios

Santiago Filippini, Gabriel

C/ Real, 10
Tel.: 916 537 021 - 916 539 116
Previa cita

PEDIATRÍA

Línea Médica Pediátrica:
900 810 074 / 976 991 199

C.P.: 28700
Centro Médico Valdavia
Moreno Solera, Carmen

Avda. Castilla la Mancha, 164
Tel.: 916 614 927 - 916 636 142
Previa cita

Clínica Madrid
Colombo Marro, Alicia

Avda. España, 46-48
Tel.: 916 540 022
De 17 a 20 h. Previa cita

Ruiz Morena, Hugo Daniel

C/ Valladolid, 24
Tel.: 916 590 955
De lunes a viernes de 17:30 a 20h Tardes 16:30 previa cita

Santiago Filippini, Gabriel

C/ Real, 10
Tel.: 916 537 021 - 916 539 116
Previa cita

ENFERMERÍA

C.P.: 28700
Centro Médico Valdavia

Avda. Castilla la Mancha, 164
Tel.: 916 614 927 - 916 636 142
Previa cita

Clínica Madrid
Alarcón Hernández, Gloria

Avda. España, 46-48
Tel.: 916 540 022
De 9 a 11 h y de 18 a 20 h. Previa cita

FISIOTERAPIA

C.P.: 28700
Centro Médico Valdavia
Torres Vivanco, Juan Carlos
Zamora Vas, Rosa

Avda. Castilla la Mancha, 164
Tel.: 916 636 142 - 902 027 807
Previa cita

Clínica Madrid
Díez Gómez, Evelio

Avda. España, 46-48
Tel.: 916 540 022
Previa cita

C.P.: 28702
Centro Médico La Dehesa
Córdoba Rosero, Francisco
Morales de Prada, Alejandro

Es un municipio que pertenece a una agrupación de municipios a efectos de disponibilidad de medios.

Cita online: reserva una cita presencial.

Consulta virtual: chatea, habla o haz videollamada con esta especialidad.

Salazar Tapia, Leidy

Paseo Gregorio Marañon, 6
Tel.: 916 678 724
De lunes a viernes de 10 a 14h y de 16:30 a 20:30h: Previa cita

ODONTOLOGÍA - ESTOMATOLOGÍA

C.P.: 28700
Clínica Madrid
Bugella Bretón, Sílvia
González Alarcón, David
Huaquipaco Tejada, José Venerando
Masa, Alicia

Avda. España, 46-48
Tel.: 916 540 022
Previa cita

C.P.: 28701
Elite Dental
Der de Reaux Brito, Yamdery Mercedes
Stahlkopf, Olaf

Avda. Miguel Ruiz Felguera, 3 Bajo
Tel.: 916 639 924 - 916 542 724
De lunes a viernes de 10 a 14h y de 16 a 20h. Previa cita

ATENCIÓN ESPECIALIZADA

APARATO DIGESTIVO

Centro Médico Valdavia
Pacas Armendarez, Carlos

Avda. Castilla la Mancha, 164
Tel.: 916 614 927 - 916 636 142
Previa cita

Clínica Madrid

Avda. España, 46-48
Tel.: 916 540 022
Martes de 17 a 20 h. Previa cita

CARDIOLOGÍA

Clínica Madrid
Díaz Carretero, Lorenzo Vladimir
Hessein Abdou, Yasser

Avda. España, 46-48
Tel.: 916 540 022
Viernes y Sábados de 10 a 12 h Previa cita

CIRUGÍA GENERAL Y DEL APARATO DIGESTIVO

Centro Médico Valdavia
Sierra García, Antonio

Avda. Castilla la Mancha, 164
Tel.: 916 614 927 - 916 636 142
Previa cita

Clínica Madrid
Corrales, Silvio

Avda. España, 46-48
Tel.: 916 540 022
Jueves de 20 a 21 h. Previa cita

CIRUGÍA ORTOPÉDICA Y TRAUMATOLOGÍA

Clínica Madrid
Morales Ramos, Antonio

Avda. España, 46-48
Tel.: 916 540 022
Martes de 15 a 18 h. Previa cita

Lasso de la Vega Lañas, Melchor

Avda. Castilla la Mancha, 164
Tel.: 916 636 142
Previa cita

La especialidad está disponible en la APP Quiero cuidarme Más

El profesional sanitario puede gestionar las solicitudes de sus autorizaciones en caso de necesidad

DERMATOLOGÍA

Fuente Lázaro, Concepción

Avda. Castilla la Mancha, 164
Tel.: 916 636 142
Previa cita

ECOCARDIOGRAFÍA

Clínica Madrid
Díaz Carretero, Lorenzo Vladimir
Hessein Abdou, Yasser

Avda. España, 46-48
Tel.: 916 540 022
Previa cita

GINECOLOGÍA

Línea Médica de la Mujer:
900 810 074 / 976 991 199

Clínica Madrid
Baeza Vera, Armando
Rico Gómez, Bárbara
Zafra Ortega, Antonio

Avda. España, 46-48
Tel.: 916 540 022
De 17 a 20 h. Previa cita

HOLTER

Clínica Madrid
Díaz Carretero, Lorenzo Vladimir
Hessein Abdou, Yasser

Avda. España, 46-48
Tel.: 916 540 022
Previa cita

MAMOGRAFÍA

Centro Médico Valdavia
Vilas Díez, Álvaro

Avda. Castilla la Mancha, 164
Tel.: 916 614 927 - 916 636 142
Previa cita

Clínica Madrid
Carrasco Rubio, Alfonso

Avda. España, 46-48
Tel.: 916 540 022
Previa cita

MEDICINA INTERNA

Utrilla de la Hoz, Jesús Mª

Avda. Castilla la Mancha, 164
Tel.: 916 636 142
Previa cita

OBSTETRICIA Y GINECOLOGÍA

Línea Médica del Embarazo:
900 810 074 / 976 991 199

Centro Médico Valdavia
Duro Carave, Miguel
Navarro Ramírez, E.Alfonso

Avda. Castilla la Mancha, 164
Tel.: 916 614 927 - 916 636 142
Previa cita

Perea García, Clemente

C/ Real, 5 Esc.Izda.1º D
Tel.: 916 539 815
Previa cita

Es un municipio que pertenece a una agrupación de municipios a efectos de disponibilidad de medios.

Cita online: reserva una cita presencial.

Consulta virtual: chatea, habla o haz videollamada con esta especialidad.

OFTALMOLOGÍA

Clínica Madrid
Peón Saavedra, Adeladia

Avda. España, 46-48
Tel.: 916 540 022
Martes y Miércoles de 17 a 20 h. Previa cita

OTORRINOLARINGOLOGÍA

Clínica Madrid
Uehara Benites, Michel Ángel

Avda. España, 46-48
Tel.: 916 540 022
Martes de 17 a 20 h. Previa cita

García Fernández, Eduardo

Avda. Castilla la Mancha, 164
Tel.: 916 636 142
Lunes y viernes. Previa cita

PSICOTERAPIA

Moya Cortes, Lucía

C/ Alonso Zamora Vicente, 12 Planta Baja
Tel.: 910 343 284
Previa cita

RADIOLOGÍA DENTAL

Centro Médico Valdavia
Vilas Díez, Álvaro

Avda. Castilla la Mancha, 164
Tel.: 916 614 927 - 916 636 142
Previa cita

RADIOLOGÍA GENERAL

Centro Médico Valdavia
Mañas Hernández, Ana María

Vilas Díez, Álvaro

Avda. Castilla la Mancha, 164
Tel.: 916 614 927 - 916 636 142
Previa cita

Clínica Madrid
Carrasco Rubio, Alfonso

Avda. España, 46-48
Tel.: 916 540 022
Martes y Jueves de 12 a 14 h. Previa cita

REHABILITACIÓN

Centro Médico La Dehesa
Teixeira Taborda, Astrid Beatriz

Paseo Gregorio Marañon, 6
Tel.: 916 678 724
De lunes a viernes de 10 a 14h y de 16:30 a 20:30h: Previa cita

Centro Médico Valdavia
López Gómez, Pedro

Avda. Castilla la Mancha, 164
Tel.: 916 636 142 - 902 027 807
Previa cita

Clínica Madrid
García Baró, Carlos

Avda. España, 46-48
Tel.: 916 540 022
Previa cita

La especialidad está disponible en la APP Quiero cuidarme Más

El profesional sanitario puede gestionar las solicitudes de sus autorizaciones en caso de necesidad

SEVILLA LA NUEVA

ATENCIÓN PRIMARIA

MEDICINA GENERAL O DE FAMILIA

Línea Médica:
900 810 074 / 976 991 199

C.P.: 28609
Centro Médico El Horreo
Alfonso Fernández, Ángel Óscar
Alva Rodríguez, José Jorge
Luque López, Mª Auxiliadora

C/ General Asensio, 1º A-1º Planta
Tel.: 918 130 026
De lunes a viernes de 9 a 21h. Sábados de 9 a 14h. Previa cita

PEDIATRÍA

Línea Médica Pediátrica:
900 810 074 / 976 991 199

C.P.: 28609
Centro Médico El Horreo
Merino de la Fuente, Fco.Javier

C/ General Asensio, 1º A-1º Planta
Tel.: 918 130 026
De lunes a viernes de 9 a 21h. Sábados de 9 a 14h. Previa cita

ATENCIÓN ESPECIALIZADA

ALERGOLOGÍA

Centro Médico El Horreo
Moriana Angulo, Elvira Mª

C/ General Asensio, 1º A-1º Planta
Tel.: 918 130 026
Previa cita

OBSTETRICIA Y GINECOLOGÍA

Línea Médica del Embarazo:
900 810 074 / 976 991 199

Centro Médico El Horreo
Barahona Rojas, Héctor Eduardo

C/ General Asensio, 1º A-1º Planta
Tel.: 918 130 026
Previa cita

SOTO DEL REAL

ATENCIÓN PRIMARIA

MEDICINA GENERAL O DE FAMILIA

Línea Médica:
900 810 074 / 976 991 199

C.P.: 28791
Clínica Médica El Real
Del Val Izquierdo, Rafael

C/ Paular, 6 Local 2
Tel.: 918 478 102
Lunes a viernes de 10 a 12 h y de 19 17 a 19 h previa cita

PEDIATRÍA

Línea Médica Pediátrica:
900 810 074 / 976 991 199

C.P.: 28791
Clínica Médica El Real
Medina Expósito, Elídia

C/ Paular, 6 Local 2
Tel.: 918 478 102
Previa cita

Es un municipio que pertenece a una agrupación de municipios a efectos de disponibilidad de medios.

Cita online: reserva una cita presencial.

Consulta virtual: chatea, habla o haz videollamada con esta especialidad.

ATENCIÓN ESPECIALIZADA

ANÁLISIS CLÍNICOS

Megalab

C/ Del Paular, 6
Tel.: 918 478 102
Previa cita

TORREJÓN DE ARDOZ

ATENCIÓN PRIMARIA

MEDICINA GENERAL O DE FAMILIA

Línea Médica:
900 810 074 / 976 991 199

C.P.: 28850

Centro Médico Dr Hermoso
Arenas Castillo, Alba Lucía
Hermoso Iglesias, Javier

C/ Ramon y Cajal, 5
Tel.: 916 750 807
De lunes a viernes de 8 a 20h, sábados de 10 a 13h

Centro Médico Integral Henares
Barreira, Ana Gloria
Giralzez Fernández, Antonio
Gorrochotegui, Miriam
Ramírez Gómez, Luis Isaías
Roo Colmenares, Alberto
Vilchez Delgado, Nohely

C/ Londres, 29 Esq. C. Arrope
Tel.: 916 487 500
Previa cita

Clínica Cellosa
Mañas San Agustín, Ana Mª Mercedes

C/ Solana, 12
Tel.: 916 753 072
De 8:00 a 22 h. Previa cita

Monge Martínez, Luis Alfonso

Avda. Virgen de la Paz, 2 1 C
Tel.: 916 756 416 - 608 804 656
Previa cita

Policlínico HM La Paloma
Caranci Díaz-Gallo, Mª José

C/ Virgen de la Paloma, 15 Esq. Virgen de Loreto, 21
Tel.: 902 998 585
Previa cita

Policlínico HM La Paloma - Cardoso
Rivas Sánchez, Eva María

C/ Cardoso, S/N (Esq. Iglesia)
Tel.: 902 998 585
Previa cita

Policlínico HM La Paloma - Hilados
Rivas Sánchez, Eva María
Savín, Diana

C/ Hilados, 9 1º Planta Locales 4-9
Tel.: 902 998 585
Previa cita

Rivero Martín, Juan Jesús

C/ Sicilio, 19 Esc. Dcha. Bajo C
Tel.: 916 751 706
De lunes a viernes de 16:30 a 19:30h Previa cita

La especialidad está disponible en la APP Quiero cuidarme Más

El profesional sanitario puede gestionar las solicitudes de sus autorizaciones en caso de necesidad

PEDIATRÍA

Línea Médica Pediátrica:
900 810 074 / 976 991 199

C.P.: 28850
Policlínico HM La Paloma
Caranci Díaz-Gallo, Mª José

C/ Virgen de la Paloma, 15 Esq. Virgen de Loreto, 21
Tel.: 902 998 585
Previa cita

Policlínico HM La Paloma - Hilados
Claver Ruiz, Emilio

C/ Hilados, 9 1º Planta Locales 4-9
Tel.: 902 998 585
Previa cita

ENFERMERÍA

C.P.: 28850
Centro Médico Integral Henares
Becerra Perea, Encarnación
Póvez Fernández, Mª Teresa

C/ Londres, 29 Esq. C. Arrope
Tel.: 916 487 500
De Lunes a Viernes de 8 A 21 h y los sábados de 9 a 14 h previa cita

Clínica Cellosa
López González, Rocío

C/ Solana, 12
Tel.: 916 753 072
De 8:00 a 22 h. Previa cita

FISIOTERAPIA

C.P.: 28850
Policlínico HM La Paloma-Hilados

C/ Hilados, 9 1º Planta Locales 4-9
Tel.: 902 998 585
Previa cita

ODONTOLOGÍA - ESTOMATOLOGÍA

C.P.: 28850
Alonso Hernández, Carlos

C/ Ramón y Cajal, 2 Entrada C/ Pesquera, 1
Tel.: 916 566 403
Previa cita

Centro Medicae
Cano Ramos, María
Rodrigo Redondo, Laura

C/ Platino, 2 Loc.6
Tel.: 914 953 872
Lunes, miércoles y jueves de 15 a 21h.
Previa cita

Clínica los Fresnos
Ochoa Ruiz, Paloma
Rodríguez Flórez, Linda

C/ Los Fresnos, 20
Tel.: 916 565 035
Previa cita

Clínicas Segurident
Molinero Vázquez, Pablo
Noe Saldaña, Lidia

Avda. de los Fresnos, 2 Local 3
Tel.: 916 756 517
De 10 a 14h y de 15 a 20:45h. Previa cita

Espinosa Jovel, Leydi
Trueba Rodríguez, Gonzalo

C/ Marquesas, 16 Local
Tel.: 916 560 651
Previa cita

Es un municipio que pertenece a una agrupación de municipios a efectos de disponibilidad de medios.

Cita online: reserva una cita presencial.

Consulta virtual: chatea, habla o haz videollamada con esta especialidad.

PODOLOGÍA

C.P.: 28850
Centro Medicae
Huidobro Ormaeche, Gonzalo

C/ Platino, 2 Loc.6
Tel.: 914 953 872
Previa cita

Clínica Cellosa
Cantero Garcia, Maria Teresa

C/ Solana, 12
Tel.: 916 753 072
Previa cita.

ATENCIÓN ESPECIALIZADA

ALERGOLOGÍA

Centro Médico Dr Hermoso
Cabrera Sierra, Martha

C/ Ramon y Cajal, 5
Tel.: 916 750 807
De lunes a viernes de 8 a 20h, sábados de 10 a 13h

Centro Médico Integral Henares
Marrero Valero, Carlos

C/ Londres, 29 Esq. C. Arrope
Tel.: 916 487 500
Previa cita

Policlínico HM La Paloma
Sanz Antón, Susana Genaveva

C/ Virgen de la Paloma, 15 Esq. Virgen de Loreto, 21
Tel.: 902 998 585
Previa cita

ANATOMÍA PATOLÓGICA

Policlínico HM La Paloma
Montans Araujo, José

C/ Virgen de la Paloma, 15 Esq. Virgen de Loreto, 21
Tel.: 902 998 585
Previa cita

Policlínico HM La Paloma - Cardoso
Montans Araujo, José

C/ Cardoso, S/N (Esq. Iglesia)
Tel.: 902 998 585
Previa cita

ANGIOLOGÍA Y C. VASCULAR

Policlínico HM La Paloma - Hilados
Martín Conejero, Antonio

C/ Hilados, 9 1º Planta Locales 4-9
Tel.: 902 998 585
Previa cita

ANÁLISIS CLÍNICOS

Centro Médico Dr. Hermoso

C/ Ramon y Cajal, 5
Tel.: 916 750 807
Previa cita

ANÁLISIS GENÉTICOS: PANELES SECUENCIACIÓN MASIVA

Centro Médico Dr. Hermoso

C/ Ramon y Cajal, 5
Tel.: 916 750 807
Previa cita

La especialidad está disponible en la APP Quiero cuidarme Más

El profesional sanitario puede gestionar las solicitudes de sus autorizaciones en caso de necesidad

APARATO DIGESTIVO

Centro Médico Integral Henares
García López, María Pilar

C/ Londres, 29 Esq. C. Arrope
Tel.: 916 487 500
Previa cita

CARDIOLOGÍA

Centro Médico Dr Hermoso
Cano Moracho, José Manuel

C/ Ramon y Cajal, 5
Tel.: 916 750 807
De lunes a viernes de 8 a 20h, sábados de 10 a 13h

Centro Médico Integral Henares
García Otego, Sergio Manuel

C/ Londres, 29 Esq. C. Arrope
Tel.: 916 487 500
Previa cita

Clínica Cellosa
Agurruza Taberna, Lourdes

C/ Solana, 12
Tel.: 916 753 072
De 8:00 a 22 h. Previa cita

Policlínico HM La Paloma - Cardoso
Sánchez Gómez, Andrés

C/ Cardoso, S/N (Esq. Iglesia)
Tel.: 902 998 585
Previa cita

Policlínico HM La Paloma - Hilados
Sayans Gómez, Ricardo

C/ Hilados, 9 1º Planta Locales 4-9
Tel.: 902 998 585
Previa cita

CIRUGÍA GENERAL Y DEL APARATO DIGESTIVO

Centro Médico Integral Henares
Porrero Guerrero, Belén

C/ Londres, 29 Esq. C. Arrope
Tel.: 916 487 500
Previa cita

Clínica Cellosa
Martín Fernández, José
Sierra García, Antonio

C/ Solana, 12
Tel.: 916 753 072
De 8:00 a 22 h. Previa cita

Latorre de la Cruz, Carlos

C/ Virgen de la Paloma, 7
Tel.: 916 562 344
Previa cita

Policlínico HM La Paloma
Latorre de la Cruz, Carlos

C/ Virgen de la Paloma, 15 Esq. Virgen de Loreto, 21
Tel.: 902 998 585
Previa cita

Policlínico HM La Paloma - Hilados
Latorre de la Cruz, Carlos

C/ Hilados, 9 1º Planta Locales 4-9
Tel.: 902 998 585
Previa cita

CIRUGÍA ORTOPÉDICA Y TRAUMATOLOGÍA

Centro Médico Integral Henares
Alarma García, Leticia
Morán Flores, Patricia

Es un municipio que pertenece a una agrupación de municipios a efectos de disponibilidad de medios.

Cita online: reserva una cita presencial.

Consulta virtual: chatea, habla o haz videollamada con esta especialidad.

Simón Carrascal, Ana Isabel

C/ Londres, 29 Esq. C. Arrope
Tel.: 916 487 500
Previa cita

Clínica Cellosa
Hernández Rodenas, José

C/ Solana, 12
Tel.: 916 753 072
De 8:00 a 22 h. Previa cita

Policlínico HM La Paloma
Pérez Blanco, Ramón

C/ Virgen de la Paloma, 15 Esq. Virgen de Loreto, 21
Tel.: 902 998 585
Previa cita

Policlínico HM La Paloma - Cardoso
Nicola Fashhio, Salim

C/ Cardoso, S/N (Esq. Iglesia)
Tel.: 902 998 585
Previa cita

Policlínico HM La Paloma - Hilados
Hernández Rodenas, José
Quiroga Montes, Luis Antonio

C/ Hilados, 9 1º Planta Locales 4-9
Tel.: 902 998 585
Previa cita

DENSITOMETRÍA ÓSEA

Policlínico HM La Paloma-Hilados

C/ Hilados, 9 1º Planta Locales 4-9
Tel.: 902 998 585
Previa cita

DERMATOLOGÍA

Centro Médico Integral Henares
García Rodríguez, Mercedes

C/ Londres, 29 Esq. C. Arrope
Tel.: 916 487 500
Previa cita

Clínica Cellosa
Maarouf Alkayer, Adnan
Martínez Rubio, Jesús

C/ Solana, 12
Tel.: 916 753 072
De 8:00 a 22 h. Previa cita

Policlínico HM La Paloma - Cardoso
Del Cerro Heredero, Marta

C/ Cardoso, S/N (Esq. Iglesia)
Tel.: 902 998 585
Previa cita

DIAGNÓSTICO ESPECIAL PRENATAL

Centro Médico Integral Henares

C/ Londres, 29 Esq. C. Arrope
Tel.: 916 487 500
Previa cita

Clínica Cellosa
Lefelman Schuartz, Ezequiel Jaime

C/ Solana, 12
Tel.: 916 753 072
Previa cita.

ECOCARDIOGRAFÍA

Centro Médico Integral Henares
García Otego, Sergio Manuel

C/ Londres, 29 Esq. C. Arrope
Tel.: 916 487 500
Previa cita

La especialidad está disponible en la APP Quiero cuidarme Más

El profesional sanitario puede gestionar las solicitudes de sus autorizaciones en caso de necesidad

Clínica Cellosa
Agurruza Taberna, Lourdes

C/ Solana, 12
Tel.: 916 753 072
Previa cita.

Policlínico HM La Paloma-Hilados

C/ Hilados, 9 1º Planta Locales 4-9
Tel.: 902 998 585
Previa cita

ECOGRAFÍA UROLÓGICA

Centro Médico Integral Henares
Sánchez Gallego, Dolores

C/ Londres, 29 Esq. C. Arrope
Tel.: 916 487 500
Previa cita

Policlínico HM La Paloma
Serrano Pascual, Álvaro

C/ Virgen de la Paloma, 15 Esq. Virgen de Loreto, 21
Tel.: 902 998 585
Previa cita

ERGOMETRÍA

Clínica Cellosa
Agurruza Taberna, Lourdes

C/ Solana, 12
Tel.: 916 753 072
Previa cita

Policlínico HM La Paloma - Hilados
Sayans Gómez, Ricardo

C/ Hilados, 9 1º Planta Locales 4-9
Tel.: 902 998 585
Previa cita

FARMACOGENÉTICA

Centro Médico Dr. Hermoso

C/ Ramon y Cajal, 5
Tel.: 916 750 807
Previa cita

GINECOLOGÍA

Línea Médica de la Mujer:
900 810 074 / 976 991 199

Policlínico HM La Paloma
Meléndez Encalada, José

C/ Virgen de la Paloma, 15 Esq. Virgen de Loreto, 21
Tel.: 902 998 585
Previa cita

Policlínico HM La Paloma - Hilados
Hassan Ali Masri, Ibrahim

C/ Hilados, 9 1º Planta Locales 4-9
Tel.: 902 998 585
Previa cita

HOLTER

Centro Médico Integral Henares
García Otego, Sergio Manuel

C/ Londres, 29 Esq. C. Arrope
Tel.: 916 487 500
Previa cita

Clínica Cellosa
Agurruza Taberna, Lourdes

C/ Solana, 12
Tel.: 916 753 072
Previa cita

Es un municipio que pertenece a una agrupación de municipios a efectos de disponibilidad de medios.

Cita online: reserva una cita presencial.

Consulta virtual: chatea, habla o haz videollamada con esta especialidad.

Policlínico HM La Paloma - Hilados
Sayans Gómez, Ricardo

C/ Hilados, 9 1º Planta Locales 4-9
Tel.: 902 998 585
Previa cita

MAMOGRAFÍA

Centro Médico Integral Henares

C/ Londres, 29 Esq. C. Arrope
Tel.: 916 487 500
Previa cita

Clínica Cellosa
Lefelman Schuartz, Ezequiel Jaime

C/ Solana, 12
Tel.: 916 753 072
De 8:00 a 22 h. Previa cita

Policlínico HM La Paloma-Cardoso

C/ Cardoso, S/N (Esq. Iglesia)
Tel.: 902 998 585
Previa cita

MEDICINA INTERNA

Policlínico HM La Paloma
Morales Ballesteros, José Mª

C/ Virgen de la Paloma, 15 Esq. Virgen de Loreto, 21
Tel.: 902 998 585
Previa cita

Policlínico HM La Paloma - Hilados
Sánchez Martínez, Lorenzo

C/ Hilados, 9 1º Planta Locales 4-9
Tel.: 902 998 585
Previa cita

NEUMOLOGÍA

Centro Médico Integral Henares
Laviña Soriano, Eduardo José

C/ Londres, 29 Esq. C. Arrope
Tel.: 916 487 500
Previa cita

Policlínico HM La Paloma
Morales Ballesteros, José Mª

C/ Virgen de la Paloma, 15 Esq. Virgen de Loreto, 21
Tel.: 902 998 585
Previa cita

NEUROLOGÍA

Centro Médico Dr Hermoso
Peña Llamas, Esteban Fco.

C/ Ramon y Cajal, 5
Tel.: 916 750 807
De lunes a viernes de 8 a 20h, sábados de 10 a 13h

Centro Médico Integral Henares
Soledad Niño Diaz, Geovanna

C/ Londres, 29 Esq. C. Arrope
Tel.: 916 487 500
Previa cita

Policlínico HM La Paloma
Alarcón Alacio, Juana

C/ Virgen de la Paloma, 15 Esq. Virgen de Loreto, 21
Tel.: 902 998 585
Previa cita

La especialidad está disponible en la APP Quiero cuidarme Más

El profesional sanitario puede gestionar las solicitudes de sus autorizaciones en caso de necesidad

OBSTETRICIA Y GINECOLOGÍA

Línea Médica del Embarazo:
900 810 074 / 976 991 199

Centro Médico Integral Henares
Puch Botella, Margarita

C/ Londres, 29 Esq. C. Arrope
Tel.: 916 487 500
Previa cita

Clínica Cellosa
Lefelman Schuartz, Ezequiel Jaime
Leiva Tapia, Alicia

C/ Solana, 12
Tel.: 916 753 072
Previa cita

Ginemed. Centro de Gineco. y Obstetricia
Salazar Burgos, Fernando

C/ Cristo, 56 Local
Tel.: 916 568 348
De lunes a viernes de 16:30 a 20h. Previa cita

Policlínico HM La Paloma - Cardoso
González Cereceda, Víctor Bernardo
Hassan Ali Masri, Ibrahim

C/ Cardoso, S/N (Esq. Iglesia)
Tel.: 902 998 585
Previa cita

OFTALMOLOGÍA

Centro Médico Dr Hermoso
Yaqub-Issa Ababseh, Abdal-Lah

C/ Ramon y Cajal, 5
Tel.: 916 750 807
De lunes a viernes de 8 a 20h, sábados de 10 a 13h

Centro Médico Integral Henares
Chenoll Barbero, Luna
Sánchez Aparicio, Ruth

C/ Londres, 29 Esq. C. Arrope
Tel.: 916 487 500
Previa cita

Clínica Cellosa
Pérez Velasco, Alicia

C/ Solana, 12
Tel.: 916 753 072
Pedir hora

Policlínico HM La Paloma - Cardoso
Díaz Orro, María Belén

C/ Cardoso, S/N (Esq. Iglesia)
Tel.: 902 998 585
Previa cita

Policlínico HM La Paloma - Hilados
Díaz Orro, María Belén

C/ Hilados, 9 1º Planta Locales 4-9
Tel.: 902 998 585
Previa cita

OTORRINOLARINGOLOGÍA

Centro Médico Integral Henares
Martínez Ruiz-Coello, Antonio Jesús

C/ Londres, 29 Esq. C. Arrope
Tel.: 916 487 500
Previa cita

Clínica Cellosa
Uehara Benites, Michel Ángel

C/ Solana, 12
Tel.: 916 753 072
De 8:00 a 22 h. Previa cita

Es un municipio que pertenece a una agrupación de municipios a efectos de disponibilidad de medios.

Cita online: reserva una cita presencial.

Consulta virtual: chatea, habla o haz videollamada con esta especialidad.

Policlínico HM La Paloma - Cardoso
Abad Pascual, Ana Marta

C/ Cardoso, S/N (Esq. Iglesia)
Tel.: 902 998 585
Previa cita

Policlínico HM La Paloma - Hilados
Abad Pascual, Ana Marta

C/ Hilados, 9 1º Planta Locales 4-9
Tel.: 902 998 585
Previa cita

PREPARACIÓN AL PARTO

Línea Médica del Embarazo:
900 810 074 / 976 991 199

Clínica Cellosa
Martin Alcaide, Maria del Rosario

C/ Solana, 12
Tel.: 916 753 072
Previa cita.

Policlínico HM La Paloma - Hilados
Grácia Roig, Celia Mª

C/ Hilados, 9 1º Planta Locales 4-9
Tel.: 902 998 585
Previa cita

PSICOTERAPIA

Centro Medicae
Ladera Otones, Irene

C/ Platino, 2 Loc.6
Tel.: 914 953 872
Previa cita

Centro Médico Integral Henares
Arco Argüi, Concepción
Juan Membrillas, Susama
Torres León, Consuelo

C/ Londres, 29 Esq. C. Arrope
Tel.: 916 487 500
Previa cita

Clínica Cellosa
Moreno Vacas, Daniel

C/ Solana, 12
Tel.: 916 753 072
Previa cita

PSIQUIATRÍA

Centro Medicae
Martinez Pascual, Beatriz

C/ Platino, 2 Loc.6
Tel.: 914 953 872
Previa cita

RADIOLOGÍA DENTAL

Alonso Hernández, Carlos

C/ Ramón y Cajal, 2 Entrada C/ Pesquera, 1
Tel.: 916 566 403
Previa cita

Centro Medicae
Cano Ramos, María
Rodrigo Redondo, Laura

C/ Platino, 2 Loc.6
Tel.: 914 953 872
Lunes, miércoles y jueves de 15 a 21h.
Previa cita

Clínicas Segurident
Jiménez de Miguel, Óscar Fernando

Avda. de los Fresnos, 2 Local 3
Tel.: 916 756 517
De 10 a 14h y de 15 a 20:45h. Previa cita

RADIOLOGÍA GENERAL

Centro Médico Integral Henares
Barreira, Ana Gloria

C/ Londres, 29 Esq. C. Arrope
Tel.: 916 487 500
Previa cita

La especialidad está disponible en la APP Quiero cuidarme Más

El profesional sanitario puede gestionar las solicitudes de sus autorizaciones en caso de necesidad

Clínica Cellosa
Lefelman Schuartz, Ezequiel Jaime

C/ Solana, 12
Tel.: 916 753 072
De 8:00 a 22 h. Previa cita

Policlínico HM La Paloma - Cardoso
José Luis

C/ Cardoso, S/N (Esq. Iglesia)
Tel.: 902 998 585
Previa cita

Policlínico HM La Paloma - Hilados
Blázquez Ortiz, Juan Manuel

C/ Hilados, 9 1º Planta Locales 4-9
Tel.: 902 998 585
Previa cita

REHABILITACIÓN

Policlínico HM La Paloma-Cardoso

C/ Cardoso, S/N (Esq. Iglesia)
Tel.: 902 998 585
Previa cita

Policlínico HM La Paloma-Hilados

C/ Hilados, 9 1º Planta Locales 4-9
Tel.: 902 998 585
Previa cita

UROLOGÍA

Centro Médico Integral Henares
Sánchez Gallego, Dolores

C/ Londres, 29 Esq. C. Arrope
Tel.: 916 487 500
Previa cita

Policlínico HM La Paloma
Serrano Pascual, Álvaro

C/ Virgen de la Paloma, 15 Esq. Virgen de Loreto, 21
Tel.: 902 998 585
Previa cita

TORREJÓN DE LA CALZADA

ATENCIÓN PRIMARIA

MEDICINA GENERAL O DE FAMILIA

Línea Médica:
900 810 074 / 976 991 199

C.P.: 28991
Clínica Anta Salud
Martín Jiménez, Luis

C/ Cambroneras, 1
Tel.: 918 166 425
De lunes a viernes de 8:30 a 21h. Previa cita

PEDIATRÍA

Línea Médica Pediátrica:
900 810 074 / 976 991 199

C.P.: 28991
Clínica Anta Salud
Sainz Ruiz, Roberto

C/ Cambroneras, 1
Tel.: 918 166 425
De lunes a viernes de 8:30 a 21h. Previa cita

ENFERMERÍA

C.P.: 28991
Clínica Anta Salud
García Cívicos, Nuria

C/ Cambroneras, 1
Tel.: 918 166 425
De lunes a viernes de 8:30 a 21h. Previa cita

Es un municipio que pertenece a una agrupación de municipios a efectos de disponibilidad de medios.

Cita online: reserva una cita presencial.

Consulta virtual: chatea, habla o haz videollamada con esta especialidad.

PODOLOGÍA

C.P.: 28991
Clínica Anta Salud
Márquez Espinar, Gumersindo

C/ Cambroneras, 1
Tel.: 918 166 425
De lunes a viernes de 8:30 a 21h. Previa cita

TORRELODONES

ATENCIÓN PRIMARIA

MEDICINA GENERAL O DE FAMILIA

Línea Médica:
900 810 074 / 976 991 199

C.P.: 28250
Caballero Bello, Javier

C/ Camino de Valladolid, 15 2ª Planta. Edif.Ofizen
Tel.: 918 594 466
De lunes a viernes de 16:30 a 19:30h

Consulta Médica Torrelodones
Heredia Chumillas, Mª José
Martín Barceló, Elsa

C/ Angeles, 16
Tel.: 918 591 971 - 918 592 621
Previa cita

Díaz Martín, Lourdes

C/ Camino de Valladolid, 15 2ª Planta. Edif.Ofizen
Tel.: 918 594 466
Previa cita

Díez Román, Rosa

C/ Julio Herrero, 2
Tel.: 918 590 900 - 918 592 823
De Lunes a viernes de 10 a 14 h previa cita

PEDIATRÍA

Línea Médica Pediátrica:
900 810 074 / 976 991 199

C.P.: 28250
Consulta Médica Torrelodones
Morlán Sala, Alberto

C/ Angeles, 16
Tel.: 918 591 971 - 918 592 621
Previa cita

ENFERMERÍA

C.P.: 28250
Consulta Médica Torrelodones
Morillo Casals, Ana

C/ Angeles, 16
Tel.: 918 591 971 - 918 592 621
Previa cita

FISIOTERAPIA

C.P.: 28250
Consulta Médica Torrelodones
Vallejo Muñoz, Daniel

C/ Angeles, 16
Tel.: 918 591 971 - 918 592 621
Previa cita

La especialidad está disponible en la APP Quiero cuidarme Más

El profesional sanitario puede gestionar las solicitudes de sus autorizaciones en caso de necesidad

ATENCIÓN ESPECIALIZADA

ANÁLISIS CLÍNICOS

Consulta Médica Torrelodones

C/ Angeles, 16
Tel.: 918 591 971
De lunes a viernes de 8:30 a 10:30h

ANÁLISIS CLÍNICOS: MICROBIOLOGÍA Y PARASITOLOGÍA

Consulta Médica Torrelodones

C/ Angeles, 16
Tel.: 918 591 971
De lunes a viernes de 8:30 a 10:30h

CARDIOLOGÍA

Rodríguez Rodrigo, Fco. José

Avda. Castillo de Olivares, S/N
Tel.: 912 675 072 - 912 675 000
Previa cita

CIRUGÍA GENERAL Y DEL APARATO DIGESTIVO

Consulta Médica Torrelodones
Sáenz Regalado, Daniel

C/ Angeles, 16
Tel.: 918 591 971 - 918 592 621
Previa cita

San Román Diego, Juan M.

Avda. Castillo de Olivares S/N
Tel.: 919 370 000 - 901 088 212
Martes de 17 a 20h, miércoles de 9 a 12h
Previa cita

DIAGNÓSTICO ESPECIAL PRENATAL

Marcos Fernández, Manuel

Avda. Castillo de Olivarez, S/N
Tel.: 912 110 132
Previa cita

ECOCARDIOGRAFÍA

Rodríguez Rodrigo, Fco. José

Avda. Castillo de Olivares, S/N
Tel.: 912 675 072 - 912 675 000
Previa cita

ERGOMETRÍA

Rodríguez Rodrigo, Fco. José

Avda. Castillo de Olivares, S/N
Tel.: 912 675 072 - 912 675 000
Previa cita

HOLTER

Rodríguez Rodrigo, Fco. José

Avda. Castillo de Olivares, S/N
Tel.: 912 675 072 - 912 675 000
Previa cita

NEUMOLOGÍA

Hospital Univer.HM Torrelodones
Ferreiro Álvarez, María José

Avda. Castillo de Olivares, S/N
Tel.: 919 370 000 - 912 675 000
Previa cita

Es un municipio que pertenece a una agrupación de municipios a efectos de disponibilidad de medios.

Cita online: reserva una cita presencial.

Consulta virtual: chatea, habla o haz videollamada con esta especialidad.

OBSTETRICIA Y GINECOLOGÍA

Línea Médica del Embarazo:
900 810 074 / 976 991 199

Marcos Fernández, Manuel

Avda. Castillo de Olivarez, S/N
Tel.: 912 110 132
Previa cita

PSIQUIATRÍA

Hospital Univer.HM Torrelodones
Caballero Martínez, Luis

Avda. Castillo de Olivares, S/N
Tel.: 919 370 000 - 912 675 000
Previa cita

R.M.N.

Hospital Univer.HM Torrelodones

Avda. Castillo de Olivares, S/N
Tel.: 919 370 000 - 912 675 000
Previa cita

RADIOLOGÍA GENERAL

Hospital Univer.HM Torrelodones
Mata Olmo, María Isabel

Avda. Castillo de Olivares, S/N
Tel.: 919 370 000 - 912 675 000
Previa cita

REHABILITACIÓN

Consulta Médica Torrelodones
Gallego Rosa, Verónica

C/ Angeles, 16
Tel.: 918 591 971 - 918 592 621
Previa cita

REUMATOLOGÍA

Hospital Univer.HM Torrelodones
González Fernández, Carlos Manuel

Avda. Castillo de Olivares, S/N
Tel.: 919 370 000 - 912 675 000
Previa cita

T.A.C.

Hospital Univer.HM Torrelodones

Avda. Castillo de Olivares, S/N
Tel.: 919 370 000 - 912 675 000
Previa cita

TRES CANTOS

ATENCIÓN PRIMARIA

MEDICINA GENERAL O DE FAMILIA

Línea Médica:
900 810 074 / 976 991 199

C.P.: 28760
Centro Médico Descubridores
Fernández Alves, Alejandro
Rodríguez Blanco, Juan Francisco

Sectr Descubridores, 47 Local 9
Tel.: 918 033 238
Previa cita

Centro Médico Iza
Viorreta Arabaolaza, Ana

C/ Añil, S/N Local 3
Tel.: 918 046 602
Previa cita

La especialidad está disponible en la APP Quiero cuidarme Más

El profesional sanitario puede gestionar las solicitudes de sus autorizaciones en caso de necesidad

Centro Médico Quirón Salud Tres Cantos
González Tierno, Lucia

C/ Viento, 10
Tel.: 918 060 261
Previa cita

Centro Médico Tres Cantos
Bernardo Sánchez, María Victoria
García Amorós, Paula
Masri Junaidi, Mª Bachir

Avda. Viñuelas, 20-22
Tel.: 918 046 591
Previa cita

Clínica Roiz
Arancón Monge, Jesús Mario
Esteban Nieto, José Carlos
Oquendo Delgado, María Betsabe Lucía

Sectr Literatos, 25
Tel.: 918 043 397 - 918 047 646
Previa cita

Fernández Alves, Alejandro

Sectr Descubridores, 47 Local
Tel.: 918 033 238
De lunes a viernes de 12:30 a 21h

Rodríguez Blanco, Juan Francisco

Sectr Descubridores, 47 Local
Tel.: 918 033 238
De Lunes a viernes de 12:30 a 21 h previa cita

PEDIATRÍA

Línea Médica Pediátrica:
900 810 074 / 976 991 199

C.P.: 28760
Centro Médico Quirón Salud Tres Cantos
Astray San-Martin, M Amelia del Carmen
López Neyra, Alejandro

C/ Viento, 10
Tel.: 918 060 261
Previa cita

Centro Médico Tres Cantos
Masri Junaidi, Mª Bachir

Avda. Viñuelas, 20-22
Tel.: 918 046 591
Previa cita

Clínica Roiz
Alonso Lastra, Mª Jesús

Sectr Literatos, 25
Tel.: 918 043 397 - 918 047 646
Previa cita

Marañón Pardillo, Rafael

C/ Añil Local C
Tel.: 918 046 602
Previa cita

ENFERMERÍA

C.P.: 28760
Centro Médico Iza
Ocen de la Gándara, Paloma

C/ Añil, S/N Local 3
Tel.: 918 046 602
Previa cita

Centro Médico Tres Cantos
Martínez-Raposo Salcedo, Estrella

Avda. Viñuelas, 20-22
Tel.: 918 046 591
Previa cita

Clínica Roiz

Sectr Literatos, 25
Tel.: 918 043 397 - 918 047 646
De Lunes a viernes de 10:30 a 11:30 h y de 19 a 20 h sábados de 11 a 12 h

Es un municipio que pertenece a una agrupación de municipios a efectos de disponibilidad de medios.

Cita online: reserva una cita presencial.

Consulta virtual: chatea, habla o haz videollamada con esta especialidad.

FISIOTERAPIA

C.P.: 28760
Lashmi Fisioterapia & Rehabilitación
García López, Nerea
Munilla Isidro, Virginia

Sectr Descubridores, 1 Local 21
Tel.: 911 545 954
De lunes a viernes de 8:30 a 21h. Previa cita

ODONTOLOGÍA - ESTOMATOLOGÍA

C.P.: 28760
3C Dental
Álvaro Llorente, Mª Soledad
Carrasco Sancho, Ana
Dueñas Roman, Ana Isabel
García López, Irene
Herreros de la Cuesta, Maria Aurora
Ibero Sagastibelza, Ignacio
Remón Martínez, Irene
Sánchez Santiago, Patricia

Avda. Los Labradores, 9
Tel.: 918 049 390
De lunes a viernes de 10 a 14h y de 15 a 21h. Previa cita

PODOLOGÍA

C.P.: 28760
Centro Médico Tres Cantos
García Díaz, Erika
Morales Molero, Pablo

Avda. Viñuelas, 20-22
Tel.: 918 046 591
Previa cita

ATENCIÓN ESPECIALIZADA

ANATOMÍA PATOLÓGICA

Clínica Roiz
De la Hoz Asunción, José

Sectr Literatos, 25
Tel.: 918 043 397 - 918 047 646
Previa cita

APARATO DIGESTIVO

Clínica Roiz
Pellicer Garrido, Juan Ramón

Sectr Literatos, 25
Tel.: 918 043 397 - 918 047 646
Previa cita

CARDIOLOGÍA

Centro Médico Descubridores
Jaber Ismail, Abdel Raziq

Sectr Descubridores, 47 Local 9
Tel.: 918 033 238
Previa cita

Centro Médico Quirón Salud Tres Cantos
Ros Jellici, Jorge
Ruiz García, Juan

C/ Viento, 10
Tel.: 918 060 261
Previa cita

Centro Médico Tres Cantos
Al Masri, Redhwan

Avda. Viñuelas, 20-22
Tel.: 918 046 591
Previa cita

Clínica Roiz
Moya Mur, José L.

Sectr Literatos, 25
Tel.: 918 043 397 - 918 047 646
Previa cita

La especialidad está disponible en la APP Quiero cuidarme Más

El profesional sanitario puede gestionar las solicitudes de sus autorizaciones en caso de necesidad

CIRUGÍA GENERAL Y DEL APARATO DIGESTIVO

Centro Médico Descubridores

Sectr Descubridores, 47 Local 9
Tel.: 918 033 238
Previa cita

Centro Médico Iza
Mendoza Moreno, Fernando

C/ Añil, S/N Local 3
Tel.: 918 046 602
Previa cita

Centro Médico Quirón Salud Tres Cantos
De Jaime Guijarro, José Mª
Martín Gil, Jorge
Sánchez Rodríguez, Teresa

C/ Viento, 10
Tel.: 918 060 261
Previa cita

Centro Médico Tres Cantos

Avda. Viñuelas, 20-22
Tel.: 918 046 591
Previa cita

Clínica Roiz
Vivanco Calderón, Francisco

Sectr Literatos, 25
Tel.: 918 043 397 - 918 047 646
Previa cita

CIRUGÍA ORTOPÉDICA Y TRAUMATOLOGÍA

Centro Médico Descubridores
Fernández Gurumeta, Julio Mª

Sectr Descubridores, 47 Local 9
Tel.: 918 033 238
Previa cita

Centro Médico Quirón Salud Tres Cantos
Bonsfills García, Nuria
Caballero García, Alberto
Elgeadi Saleh, Ghassan
Jiménez García, Daniel
Nuñez Medina, Alberto
Rodríguez Granados, Ángel Luis

C/ Viento, 10
Tel.: 918 060 261
Previa cita

Clínica Roiz
Cebreiro Martínez-Val, Ignacio Jaime
Corotti Sasareanu, Vasile Alexandru

Sectr Literatos, 25
Tel.: 918 043 397 - 918 047 646
Previa cita

Lashmi Fisioterapia & Rehabilitación
Requejo Novoa, Herminio

Sectr Descubridores, 1 Local 21
Tel.: 911 545 954
Previa cita

ECOCARDIOGRAFÍA

Clínica Roiz
Moya Mur, José L.

Sectr Literatos, 25
Tel.: 918 043 397 - 918 047 646
Previa cita

ERGOMETRÍA

Centro Médico Quirón Salud Tres Cantos
Ros Jellici, Jorge
Ruiz García, Juan

C/ Viento, 10
Tel.: 918 060 261
Previa cita

Es un municipio que pertenece a una agrupación de municipios a efectos de disponibilidad de medios.

Cita online: reserva una cita presencial.

Consulta virtual: chatea, habla o haz videollamada con esta especialidad.

GINECOLOGÍA

Línea Médica de la Mujer:
900 810 074 / 976 991 199

Clínica Roiz
Carrero Martínez, Mª Vanesa
Martínez Santos, Fernando
Montero Pastor, Nerea

Sectr Literatos, 25
Tel.: 918 043 397 - 918 047 646
Previa cita

HOLTER

Centro Médico Quirón Salud Tres Cantos
Ros Jellici, Jorge
Ruiz García, Juan

C/ Viento, 10
Tel.: 918 060 261
Previa cita

Centro Médico Tres Cantos
Al Masri, Redhwan

Avda. Viñuelas, 20-22
Tel.: 918 046 591
Previa cita

Clínica Roiz
Moya Mur, José L.

Sectr Literatos, 25
Tel.: 918 043 397 - 918 047 646
Previa cita

MAMOGRAFÍA

Centro Médico Quirón Salud Tres Cantos
Martínez de Vega Fernández, Vicente

C/ Viento, 10
Tel.: 918 060 261
Previa cita

Clínica Roiz

Sectr Literatos, 25
Tel.: 918 043 397 - 918 047 646
Previa cita

MEDICINA INTERNA

Centro Médico Quirón Salud Tres Cantos
Prieto Espinoza, Carolyn Itala

C/ Viento, 10
Tel.: 918 060 261
Previa cita

OBSTETRICIA Y GINECOLOGÍA

Línea Médica del Embarazo:
900 810 074 / 976 991 199

Callejo González, Carlos

C/ Sector Islas, 37
Tel.: 918 046 027
Previa cita

Centro Médico Iza
González Cerrón, Silvia
Herranz Izquierdo, Mª Victoria
Jiménez Ortiz, Antonio
Onrubia Parra, Tomás Jesús

C/ Añil, S/N Local 3
Tel.: 918 046 602
Previa cita

Centro Médico Quirón Salud Tres Cantos
Anton Mazuelas, Marina
Gómez Montoya, Guillermo
Martínez Moya, María
San Frutos Llorente, Luis Manuel

C/ Viento, 10
Tel.: 918 060 261
Previa cita

La especialidad está disponible en la APP Quiero cuidarme Más

El profesional sanitario puede gestionar las solicitudes de sus autorizaciones en caso de necesidad

OFTALMOLOGÍA

Centro Médico Iza
Jiménez Ortiz, Antonio
Ureña Avilés, Gabriel

C/ Añil, S/N Local 3
Tel.: 918 046 602
Previa cita

Centro Médico Quirón Salud Tres Cantos
Fernández de Arévalo, Bernardo
Gh Mhanna, Hasam

C/ Viento, 10
Tel.: 918 060 261
Previa cita

Clínica Roiz
Fernandez Granda, Ana
Jiménez Ortiz, Antonio

Sectr Literatos, 25
Tel.: 918 043 397 - 918 047 646
Previa cita

García Pérez, Mª José

Sectr Literatos, 22 1ºIzq
Tel.: 918 034 598
Previa cita

OTORRINOLARINGOLOGÍA

Centro Médico Iza
Onrubia Parra, Tomás Jesús

C/ Añil, S/N Local 3
Tel.: 918 046 602
Previa cita

Centro Médico Quirón Salud Tres Cantos
Fernández Manzano, Cristobal
García Simal, Manuel

C/ Viento, 10
Tel.: 918 060 261
Previa cita

Clínica Roiz
Valor Gacía, Cristina

Sectr Literatos, 25
Tel.: 918 043 397 - 918 047 646
Previa cita

PSICOTERAPIA

Centro Médico Tres Cantos
Cardozo Caceres, Silvia Rafaela
Diez Ruiz, Laura

Avda. Viñuelas, 20-22
Tel.: 918 046 591
Previa cita.

Lashmi Fisioterapia & Rehabilitación
Romera Ortiz, Belen

Sectr Descubridores, 1 Local 21
Tel.: 911 545 954
Previa cita

RADIOLOGÍA DENTAL

3C Dental
Carrasco Sancho, Ana
Sánchez Santiago, Patricia

Avda. Los Labradores, 9
Tel.: 918 049 390
De lunes a viernes de 10 a 14h y de 15 a 21h. Previa cita

RADIOLOGÍA GENERAL

Centro Médico Descubridores
Calvo Vidal, Rosa

Sectr Descubridores, 47 Local 9
Tel.: 918 033 238
Previa cita

Centro Médico Quirón Salud Tres Cantos
Calvo Vidal, Rosa

Es un municipio que pertenece a una agrupación de municipios a efectos de disponibilidad de medios.

Cita online: reserva una cita presencial.

Consulta virtual: chatea, habla o haz videollamada con esta especialidad.

Martínez de Vega Fernández, Vicente

C/ Viento, 10
Tel.: 918 060 261
Previa cita

Clínica Roiz
Acitores Suz, Ignacio
Delfín Estelles, Ignacio
Morales Ruiz, Rafael Enrique

Sectr Literatos, 25
Tel.: 918 043 397 - 918 047 646
Previa cita

REHABILITACIÓN

Lashmi Fisioterapia & Rehabilitación
García de Las Peñas, Sofía
Jiménez Ruiz, María Modesta

Sectr Descubridores, 1 Local 21
Tel.: 911 545 954
De lunes a viernes de 8:30 a 21h. Previa cita

VALDEMORILLO

ATENCIÓN PRIMARIA

MEDICINA GENERAL O DE FAMILIA

Línea Médica:
900 810 074 / 976 991 199

C.P.: 28210
Policlínica Cemei
García Luján Prieto, María
Sánchez Vega, Pedro

C/ Dali, 23
Tel.: 918 977 210
Previa cita

ENFERMERÍA

C.P.: 28210
Policlínica Cemei
Sánchez Gómez, Natividad

C/ Dali, 23
Tel.: 918 977 210
Previa cita

VALDEMORO

ATENCIÓN PRIMARIA

MEDICINA GENERAL O DE FAMILIA

Línea Médica:
900 810 074 / 976 991 199

C.P.: 28340
Centro Médico Rodríguez Zambrano
Samblas Tilve, Pedro

Paseo De la Estación, 1 Local-11
Tel.: 918 085 089
Previa cita

Centro Médico Valdemoro El Restón
Nieto Hernández, José Antonio

Avda. Mar Mediterraneo, 3
Tel.: 918 954 957
Previa cita

La especialidad está disponible en la APP Quiero cuidarme Más

El profesional sanitario puede gestionar las solicitudes de sus autorizaciones en caso de necesidad

PEDIATRÍA

Línea Médica Pediátrica:
900 810 074 / 976 991 199

C.P.: 28340
Centro Médico Valdemoro El Restón
Caballer Rodilla, Julia

Avda. Mar Mediterraneo, 3
Tel.: 918 954 957
Previa cita

ENFERMERÍA

C.P.: 28340
Centro Médico Valdemoro El Restón
Santiago Garcia, Cristina

Avda. Mar Mediterraneo, 3
Tel.: 918 954 957
Previa cita

FISIOTERAPIA

C.P.: 28340
Centro Médico Valdemoro El Restón
Paz Gómez, Roberto
Pérez Fernández, Ofelia Isabel

Avda. Mar Mediterraneo, 3
Tel.: 918 954 957
Previa cita

ODONTOLOGÍA - ESTOMATOLOGÍA

C.P.: 28342
Clínica Médico Dental Albelu
Gil Calle, Juana Nelly
González Sánchez-Gallego, Belén

C/ Dali, 10 Local
Tel.: 918 752 211
De lunes a sábado de 9 a 14h y de 16 a 21h. Previa cita

PODOLOGÍA

C.P.: 28340
Centro Médico Valdemoro El Restón
Coco Villanova, Sergio

Avda. Mar Mediterraneo, 3
Tel.: 918 954 957
Previa cita

C.P.: 28341
Rosado Requeiro, Alberto

C/ Breton Herreros, 10 Local 2
Tel.: 603 279 459
Previa cita

ATENCIÓN ESPECIALIZADA

ANÁLISIS CLÍNICOS

Centro Ginecología Integral

Paseo De la Estación, 1 Local-11
Tel.: 918 085 089
Previa cita

ANÁLISIS CLÍNICOS: MICROBIOLOGÍA Y PARASITOLOGÍA

Centro Ginecología Integral

Paseo De la Estación, 1 Local-11
Tel.: 918 085 089
Previa cita

APARATO DIGESTIVO

Centro Médico Valdemoro El Restón
Benito Sánchez, Fco. Gabriel
Cascudo Rielo, María José

Avda. Mar Mediterraneo, 3
Tel.: 918 954 957
Previa cita

Es un municipio que pertenece a una agrupación de municipios a efectos de disponibilidad de medios.

Cita online: reserva una cita presencial.

Consulta virtual: chatea, habla o haz videollamada con esta especialidad.

CARDIOLOGÍA

Centro Médico Valdemoro El Restón
Díaz Carretero, Lorenzo Vladimir

Avda. Mar Mediterraneo, 3
Tel.: 918 954 957
Previa cita

CIRUGÍA GENERAL Y DEL APARATO DIGESTIVO

Centro Médico Valdemoro El Restón
Huerga Álvarez, Daniel

Avda. Mar Mediterraneo, 3
Tel.: 918 954 957
Previa cita

CIRUGÍA ORTOPÉDICA Y TRAUMATOLOGÍA

Centro Médico Valdemoro El Restón
Dodangeh González, Miguel-Hosein
Suazo Carrillo, Guillermo

Avda. Mar Mediterraneo, 3
Tel.: 918 954 957
Previa cita

DIAGNÓSTICO ESPECIAL PRENATAL

Centro Médico Rodríguez Zambrano

Paseo De la Estación, 1 Local-11
Tel.: 918 085 089
Previa cita

ECOCARDIOGRAFÍA

Centro Médico Valdemoro El Restón
Díaz Carretero, Lorenzo Vladimir

Avda. Mar Mediterraneo, 3
Tel.: 918 954 957
Previa cita

ENDOSCOPIA DIGESTIVA

Centro Médico Valdemoro El Restón
García Durán, Fernando

Avda. Mar Mediterraneo, 3
Tel.: 918 954 957
Previa cita.

ERGOMETRÍA

Centro Médico Valdemoro El Restón
Díaz Carretero, Lorenzo Vladimir

Avda. Mar Mediterraneo, 3
Tel.: 918 954 957
Previa cita

HOLTER

Centro Médico Valdemoro El Restón
Díaz Carretero, Lorenzo Vladimir

Avda. Mar Mediterraneo, 3
Tel.: 918 954 957
Previa cita

MAMOGRAFÍA

Centro Médico Valdemoro El Restón
Grima Olmedo, José Mª

Avda. Mar Mediterraneo, 3
Tel.: 918 954 957
Previa cita

Florensa Vila, José
Garcia Peris, Antonio

C/ Cristo de la Salud, 7
Tel.: 912 481 105
De lunes a viernes de 8 a 21h, sábados e de 9 a 14h. Previa cita

La especialidad está disponible en la APP Quiero cuidarme Más

El profesional sanitario puede gestionar las solicitudes de sus autorizaciones en caso de necesidad

MEDICINA INTERNA

Centro Médico Valdemoro El Restón
Romero Márquez, Pablo

Avda. Mar Mediterraneo, 3
Tel.: 918 954 957
Previa cita

OBSTETRICIA Y GINECOLOGÍA

Línea Médica del Embarazo:
900 810 074 / 976 991 199

Centro Médico Rodríguez Zambrano
Gómez Pardo, Olga
Rodríguez Zambrano, Miguel A.

Paseo De la Estación, 1 Local-11
Tel.: 918 085 089
Previa cita

Centro Médico Valdemoro El Restón
Barrio Martínez, Nina María
Castellano Esperanza, Paulo
Fernández Rodríguez, Juan

Avda. Mar Mediterraneo, 3
Tel.: 918 954 957
Previa cita

OFTALMOLOGÍA

Centro Médico Valdemoro El Restón
Narvaez Palazón, Carlos
Quejada Angeli, Simón

Avda. Mar Mediterraneo, 3
Tel.: 918 954 957
Previa cita

OTORRINOLARINGOLOGÍA

Centro Médico Valdemoro El Restón
García de Gregorio, Jesús Ángel

Avda. Mar Mediterraneo, 3
Tel.: 918 954 957
Previa cita

PREPARACIÓN AL PARTO

Línea Médica del Embarazo:
900 810 074 / 976 991 199

Centro Médico Rodríguez Zambrano
Arroyo Bello, Elena
Rivera Sánchez, Beatriz

Paseo De la Estación, 1 Local-11
Tel.: 918 085 089
Previa cita

RADIOLOGÍA DENTAL

Centro Médico Valdemoro El Restón
Grima Olmedo, José Mª

Avda. Mar Mediterraneo, 3
Tel.: 918 954 957
Previa cita

Clínica Médico Dental Albelu
López Boga, Lucía Jobita

C/ Dali, 10 Local
Tel.: 918 752 211
De lunes a sábado de 9 a 14h y de 16 a 21h. Previa cita

RADIOLOGÍA GENERAL

Centro Médico Valdemoro El Restón
Grima Olmedo, José Mª

Avda. Mar Mediterraneo, 3
Tel.: 918 954 957
Previa cita

Florensa Vila, José

Es un municipio que pertenece a una agrupación de municipios a efectos de disponibilidad de medios.

Cita online: reserva una cita presencial.

Consulta virtual: chatea, habla o haz videollamada con esta especialidad.

Garcia Peris, Antonio

C/ Cristo de la Salud, 7
Tel.: 912 481 105
De lunes a viernes de 8 a 21h, sábados de 9 a 14h. Previa cita

REHABILITACIÓN

Centro Médico Valdemoro El Restón
Morante, Julia Judith

Avda. Mar Mediterraneo, 3
Tel.: 918 954 957
Previa cita

UROLOGÍA

Centro Médico Valdemoro El Restón
Luján Galán, Marcos

Avda. Mar Mediterraneo, 3
Tel.: 918 954 957
Previa cita

VALDETORRES DE JARAMA

ATENCIÓN ESPECIALIZADA

ANÁLISIS CLÍNICOS

Clínica Fase-Valtodent

C/ Madrid, 41 Local
Tel.: 918 415 052
Jueves de 8 a 11h

VILLANUEVA DE LA CAÑADA

ATENCIÓN PRIMARIA

MEDICINA GENERAL O DE FAMILIA

Línea Médica:
900 810 074 / 976 991 199

C.P.: 28691
Centro Médico Villanueva de la Cañada
Justicia López, María
Merino Pello, Milagros
Moreno Rodríguez, Alfonso
Pérez Maestre, José Luis

C/ Arquitecto Juan de Herrera, 2
Tel.: 918 155 210
Previa cita

C.P.: 28692
Centro Médico y Fisioterapia
Justicia López, María

C/ Valle del Roncal, S/N C.C.Mocha Chica Local 41
Tel.: 918 102 111
De lunes a viernes de 10 a 13h y de 17 a 20h

PEDIATRÍA

Línea Médica Pediátrica:
900 810 074 / 976 991 199

C.P.: 28691
Centro Médico Villanueva de la Cañada
Sánchez Orell, Luisa

C/ Arquitecto Juan de Herrera, 2
Tel.: 918 155 210
Pedir hora

La especialidad está disponible en la APP Quiero cuidarme Más

El profesional sanitario puede gestionar las solicitudes de sus autorizaciones en caso de necesidad

C.P.: 28692
Centro Médico y Fisioterapia
Panero López, Alberto Luis

C/ Valle del Roncal, S/N C.C.Mocha Chica Local 41
Tel.: 918 102 111
De lunes a viernes de 10 a 13h y de 17 a 20h

ENFERMERÍA

C.P.: 28691
Centro Médico Villanueva de la Cañada

C/ Arquitecto Juan de Herrera, 2
Tel.: 918 155 210
Previa cita

FISIOTERAPIA

C.P.: 28691
Centro Médico Villanueva de la Cañada

C/ Arquitecto Juan de Herrera, 2
Tel.: 918 155 210
Previa cita

ATENCIÓN ESPECIALIZADA

CIRUGÍA ORTOPÉDICA Y TRAUMATOLOGÍA

Centro Médico Villanueva de la Cañada
Cuadro Caballero, Samantha
Scarano Roo, Leonardo
Ubago González-Echevarría, José Luis

C/ Arquitecto Juan de Herrera, 2
Tel.: 918 155 210
Previa cita

OBSTETRICIA Y GINECOLOGÍA

Línea Médica del Embarazo:
900 810 074 / 976 991 199

Centro Médico Villanueva de la Cañada
Barahona Rojas, Héctor
Reyes Salomón, Tanya Margarita

C/ Arquitecto Juan de Herrera, 2
Tel.: 918 155 210
Previa cita

RADIOLOGÍA DENTAL

Centro Médico Villanueva de la Cañada
Florensa Vila, José

C/ Arquitecto Juan de Herrera, 2
Tel.: 918 155 210
Previa cita

VILLANUEVA DEL PARDILLO

ATENCIÓN PRIMARIA

MEDICINA GENERAL O DE FAMILIA

Línea Médica:
900 810 074 / 976 991 199

C.P.: 28229
Centro Médico Eric Gallego
Gallego Edelfelt, Erick

C/ Jaral, 1 Locales 2-3
Tel.: 911 283 850
De lunes a viernes de 8 a 14h. Previa cita

Centro Médico Villa Salud
De la Cruz López, Miguel
Lago Viguera, Alfredo

Es un municipio que pertenece a una agrupación de municipios a efectos de disponibilidad de medios.

Cita online: reserva una cita presencial.

Consulta virtual: chatea, habla o haz videollamada con esta especialidad.

Valero Urbaneja, Marjori

Avda. Madrid, 4
Tel.: 918 151 163
De Lunes a viernes de 10 a 13 h y de 16 a 20 h previa cita

PEDIATRÍA

Línea Médica Pediátrica:
900 810 074 / 976 991 199

C.P.: 28229
Centro Médico Villa Salud
Ferrando Lucas, Teresa

Avda. Madrid, 4
Tel.: 918 151 163
Previa cita

ENFERMERÍA

C.P.: 28229
Centro Médico Eric Gallego
Yges Peña, María Belén

C/ Jaral, 1 Locales 2-3
Tel.: 911 283 850
De lunes a viernes de 8 a 14h. Previa cita

Centro Médico Villa Salud
Hernán Sanz, Javier

Avda. Madrid, 4
Tel.: 918 151 163
Previa cita

ODONTOLOGÍA - ESTOMATOLOGÍA

C.P.: 28229
Centro Médico Villa Salud
Ortega Mejía, Holmes Alfonso

Avda. Madrid, 4
Tel.: 918 151 163
Previa cita

PODOLOGÍA

C.P.: 28229
Centro Médico Eric Gallego
Meneses Munell, Cristina

C/ Jaral, 1 Locales 2-3
Tel.: 911 283 850
De lunes a viernes de 8 a 14h. Previa cita

ATENCIÓN ESPECIALIZADA

DERMATOLOGÍA

Centro Médico Villa Salud

Avda. Madrid, 4
Tel.: 918 151 163
Pedir hora

OBSTETRICIA Y GINECOLOGÍA

Línea Médica del Embarazo:
900 810 074 / 976 991 199

Centro Médico Eric Gallego
Gómez de Segura Blanco, Rut

C/ Jaral, 1 Locales 2-3
Tel.: 911 283 850
De lunes a viernes de 8 a 14h. Previa cita

Centro Médico Villa Salud
Tena Aguilar-Amat, José Luis

Avda. Madrid, 4
Tel.: 918 151 163
Previa cita

La especialidad está disponible en la APP Quiero cuidarme Más

El profesional sanitario puede gestionar las solicitudes de sus autorizaciones en caso de necesidad

PSICOTERAPIA

Centro Médico Eric Gallego
Elena Polo, Francisco Javier

C/ Jaral, 1 Locales 2-3
Tel.: 911 283 850
De lunes a viernes de 8 a 14h. Previa cita

RADIOLOGÍA DENTAL

Centro Médico Villa Salud
Ortega Mejía, Holmes Alfonso

Avda. Madrid, 4
Tel.: 918 151 163
Previa cita

RADIOLOGÍA GENERAL

Centro Médico Villa Salud
Martinez de Aragon Palomar, Marta Maria

Avda. Madrid, 4
Tel.: 918 151 163
Previa cita.

VILLAVICIOSA DE ODÓN

ATENCIÓN PRIMARIA

MEDICINA GENERAL O DE FAMILIA

Línea Médica:
900 810 074 / 976 991 199

C.P.: 28670
Centro Médico Prosalud
Valero Gil, Carlos

C/ Eras, 8
Tel.: 916 169 320
De 9 a 14h y de 16 a 21h. Previa cita

Centro Médico Summer
Farjado Nogueroles, Esperanza

C/ Fuentecilla, 3
Tel.: 916 165 656
Previa cita

Clínica Medicodon
Rodríguez Ortega, Lourdes María

Trav. De las Heras, 12
Tel.: 916 162 012
De lunes a viernes 10:30 a 13:30h y de 17:30 a 19:30h. Previa cita

PEDIATRÍA

Línea Médica Pediátrica:
900 810 074 / 976 991 199

C.P.: 28670
Centro Médico Summer
Martín Olivar, Lourdes

C/ Fuentecilla, 3
Tel.: 916 165 656
Previa cita

Clínica Medicodon
Rodríguez Ortega, Lourdes María

Trav. De las Heras, 12
Tel.: 916 162 012
De lunes a viernes de 10:30 a 13:30h y de 17:30 a 19:30h. Previa cita

ENFERMERÍA

C.P.: 28670
Centro Médico Summer
Farjado Nogueroles, Esperanza

C/ Fuentecilla, 3
Tel.: 916 165 656
Previa cita

Es un municipio que pertenece a una agrupación de municipios a efectos de disponibilidad de medios.

Cita online: reserva una cita presencial.

Consulta virtual: chatea, habla o haz videollamada con esta especialidad.

Clínica Medicodon
De la Cueva Rico, Verónica Salomé

Trav. De las Heras, 12
Tel.: 916 162 012
De lunes a viernes de 10:30 a 13:30h y de 17:30 a 19:30h. Previa cita

PODOLOGÍA

C.P.: 28670
Centro Médico Prosalud
Gayoso García, Jorge

C/ Eras, 8
Tel.: 916 169 320
De 9 a 14h y de 16 a 21h. Previa cita

ATENCIÓN ESPECIALIZADA

ALERGOLOGÍA

Centro Médico Summer
Reaño Martos, María del Mar

C/ Fuentecilla, 3
Tel.: 916 165 656
Previa cita

CIRUGÍA ORTOPÉDICA Y TRAUMATOLOGÍA

Centro Médico Prosalud
Guerra Vélez, Pedro

C/ Eras, 8
Tel.: 916 169 320
De 9 a 14h y de 16 a 21h. Previa cita

Centro Médico Summer
Gomero Niño, Orlando
Luguera Pérez, Ricardo Rafael

C/ Fuentecilla, 3
Tel.: 916 165 656
Previa cita

LOGOPEDIA

Centro GF Rehab. Médica Avanzada
Herrero Hernández, Susana

C/ Nueva, 13
Tel.: 916 163 162
Previa cita

MAMOGRAFÍA

Centro Médico Summer
Collado Montes, Estrella

C/ Fuentecilla, 3
Tel.: 916 165 656
Previa cita

MEDICINA INTERNA

Centro GF Rehab. Médica Avanzada
Belda Bilbao, Luis Miguel

C/ Nueva, 13
Tel.: 916 163 162
Previa cita

OBSTETRICIA Y GINECOLOGÍA

Línea Médica del Embarazo:
900 810 074 / 976 991 199

Centro Médico Summer
Alonso Mancuello, Violeta

C/ Fuentecilla, 3
Tel.: 916 165 656
Previa cita

OFTALMOLOGÍA

Centro Médico Prosalud
González Bengoa, Álvaro

C/ Eras, 8
Tel.: 916 169 320
De 9 a 14h y de 16 a 21h. Previa cita

La especialidad está disponible en la APP Quiero cuidarme Más

El profesional sanitario puede gestionar las solicitudes de sus autorizaciones en caso de necesidad

RADIOLOGÍA DENTAL

Centro Médico Summer
Collado Montes, Estrella

C/ Fuentecilla, 3
Tel.: 916 165 656
Previa cita

RADIOLOGÍA GENERAL

Centro Médico Summer
Collado Montes, Estrella

C/ Fuentecilla, 3
Tel.: 916 165 656
Previa cita

Es un municipio que pertenece a una agrupación de municipios a efectos de disponibilidad de medios.

Cita online: reserva una cita presencial.

Consulta virtual: chatea, habla o haz videollamada con esta especialidad.

CLÍNICAS Y HOSPITALES CONCERTADOS EN LA PROVINCIA

El ingreso en los centros hospitalarios requiere la previa autorización de DKV, salvo que se produzcan de urgencia y figuren concertados para la atención de urgencias hospitalarias (generales o de la correspondiente especialidad).

MADRID CAPITAL

Clínica Nuestra Señora del Rosario
C/ Príncipe de Vergara, 53
Tel.: 914 315 003

Especialidades en régimen de hospitalización:
Alergología
Análisis Clínicos
Anatomía Patológica
Anestesia
Angiología y Cirugía Vascular
Bioquímica
Cirugía General y del Aparato Digestivo
Cirugía Ortopédica y Traumatología
Medicina Interna
Obstetricia y Ginecología
Otorrinolaringología
U.C.I Adultos
Unidad de Dolor
Unidad de Reanimación
Urología

Clínica Santa Elena
C/ Granja, la, 8
Tel.: 914 539 400 - 915 538 700

Especialidades en régimen de hospitalización:
Alergología
Análisis Clínicos
Anatomía Patológica
Anestesia
Angiología y Cirugía Vascular
Aparato Digestivo
Bioquímica
Cápsula Endoscópica
Cardiología
Cirugía General y del Aparato Digestivo
Cirugía Oral y Máxilofacial
Cirugía Ortopédica y Traumatología
Cirugía Pediátrica
Cirugía Plástica y Reparadora
Citogenética
Densitometría Ósea
Dermatología Médico Quirúrgica
Diagnóstico Prenatal
Ecografía
Endocrinología y Nutrición
Endoscopia Digestiva
Farmacia Hospitalaria
Genética
Hematología y Hemoterapia
Inmunología
Mamografía
Medicina Interna
Microbiología
Nefrología
Neumología
Neurocirugía
Neurofisiología Clínica
Neurología
Obstetricia de Alto Riesgo
Obstetricia y Ginecología
Otorrinolaringología
Pediatría
Radiología General
Rehabilitación
Reumatología
T.A.C.
U.C.I Adultos
U.C.I Pediátrica
Unidad de Reanimación
Urología

Clínica la Luz
C/ Maestro Angel Llorca, 8
Tel.: 914 530 303 - 914 530 200

Especialidades en régimen de hospitalización:
Análisis Clínicos
Anatomía Patológica
Anestesia
Bioquímica

Cirugía General y del Aparato Digestivo
Cirugía Ortopédica y Traumatología
Cirugía Torácica
Dermatología Médico Quirúrgica
Endocrinología y Nutrición
Hospital P.E.T.-T.A.C.
Medicina Interna
Otorrinolaringología
P.E.T.
Pediatría
Radiología General
U.C.I Adultos
Urología

Complejo hospitalario Ruber Juan Bravo
C/ Juan Bravo, 39
Tel.: 910 687 777 - 910 687 777

Especialidades en régimen de hospitalización:
Anatomía Patológica
Anestesia
Aparato Digestivo
Bioquímica
Cirugía General y del Aparato Digestivo
Cirugía Ortopédica y Traumatología
Medicina Interna
Neurofisiología Clínica
Otorrinolaringología
Radiología General
U.C.I Adultos
Urología

Hospital Beata Mª Ana de Jesús
C/ Doctor Esquerdo, 83 Hospital Beata
Tel.: 915 731 402 - 914 097 423

Especialidades en régimen de hospitalización:
Análisis Clínicos
Anatomía Patológica
Anestesia
Bioquímica
Cirugía General y del Aparato Digestivo
Cirugía Ortopédica y Traumatología
Farmacia Hospitalaria
Hospital de Día Oncológico
Medicina Interna
Pediatría
U.C.I Adultos
Unidad de Reanimación

Hospital Fuensanta
C/ Arturo Soria, 17
Tel.: 914 100 200

Especialidades en régimen de hospitalización:
Alergología
Análisis Clínicos
Anatomía Patológica
Anestesia
Cardiología
Cirugía General y del Aparato Digestivo
Cirugía Oral y Máxilofacial
Cirugía Ortopédica y Traumatología
Cirugía Plástica y Reparadora
Dermatología Médico Quirúrgica
Endocrinología y Nutrición
Farmacia Hospitalaria
Medicina Interna
Nefrología
Neumología
Neurología
Obstetricia y Ginecología
Otorrinolaringología
Reumatología
Urología

Hospital Ruber Juan Bravo 49
C/ Juan Bravo, 49
Tel.: 910 687 999

Especialidades en régimen de hospitalización:
Anatomía Patológica
Anestesia
Bioquímica
Cirugía General y del Aparato Digestivo
Cirugía Oral y Máxilofacial
Cirugía Ortopédica y Traumatología
Hospital de Día Oncológico

Radiología General
U.C.I Adultos
Urología

Hospital San Francisco de Asis
C/ Joaquin Costa, 28
Tel.: 915 617 100 - 915 630 360

Especialidades en régimen de hospitalización:
Ablación/Cardioversión
Alergología
Análisis Clínicos
Anatomía Patológica
Anestesia
Angiología y Cirugía Vascular
Aparato Digestivo
Bioquímica
Cardiología
Cirugía Cardiovascular
Cirugía General y del Aparato Digestivo
Cirugía Ortopédica y Traumatología
Citogenética
Diagnóstico Prenatal
Ecografía
Electrofisiología
Endocrinología y Nutrición
Endoscopia Digestiva
Farmacia Hospitalaria
Genética
Hematología y Hemoterapia
Hemodinamia Diagnóstica
Hemodinamia Terapéutica
Hospital:Desfibrilador Implante
Inmunología
Mamografía
Medicina Interna
Microbiología
Neumología
Neurocirugía
Obstetricia y Ginecología
Oncología Médica
Otorrinolaringología
Pediatría
Radiología General
Radiología Intervencionista
Rehabilitación
T.A.C.
U.C.I Adultos
Unidad de Atención Temprana
Unidad de Dolor
Unidad de Reanimación
Urología

Hospital San Rafael
C/ Serrano, 199
Tel.: 915 649 944 - 915 649 943

Especialidades en régimen de hospitalización:
Ablación/Cardioversión
Alergología
Análisis Clínicos
Anatomía Patológica
Anestesia
Aparato Digestivo
Bioquímica
Cardiología
Cirugía Cardiovascular
Cirugía General y del Aparato Digestivo
Cirugía Ortopédica y Traumatología
Cirugía Pediátrica
Cirugía Plástica y Reparadora
Dermatología Médico Quirúrgica
Endocrinología y Nutrición
Farmacia Hospitalaria
Hematología y Hemoterapia
Hemodinamia Diagnóstica
Hemodinamia Terapéutica
Hospital:Desfibrilador Implante
Medicina Interna
Neurofisiología Clínica
Obstetricia y Ginecología
Otorrinolaringología
Pediatría
Radiología General
U.C.I Adultos
U.C.I Pediátrica
Unidad de Reanimación
Urología

Hospital Viamed Virgen de la Paloma
C/ Loma, 1 Bajo
Tel.: 915 348 207

Especialidades en régimen de hospitalización:
Análisis Clínicos
Anatomía Patológica
Anestesia
Aparato Digestivo
Bioquímica
Cardiología
Cirugía General y del Aparato Digestivo
Cirugía Oral y Máxilofacial
Cirugía Ortopédica y Traumatología
Cirugía Plástica y Reparadora
Cirugía Torácica
Citogenética
Dermatología Médico Quirúrgica
Ecografía
Electrofisiología
Farmacia Hospitalaria
Genética
Hematología y Hemoterapia
Inmunología
Litotricia
Mamografía
Medicina Interna
Microbiología
Neurocirugía
Neurología
Obstetricia y Ginecología
Oftalmología
Otorrinolaringología
Pediatría
R.M.N.
Radiología General
Radiología Intervencionista
Rehabilitación
T.A.C.
U.C.I Adultos
Unidad de Reanimación
Urología

Hospital Vithas La Milagrosa
C/ Modesto Lafuente, 14
Tel.: 914 472 100 - 914 478 100

Especialidades en régimen de hospitalización:
Ablación/Cardioversión
Análisis Clínicos
Anatomía Patológica
Anestesia
Aparato Digestivo
Bioquímica
Cardiología
Cirugía General y del Aparato Digestivo
Cirugía Ortopédica y Traumatología
Ecografía
Hematología y Hemoterapia
Hemodiálisis y Diálisis Peritoneal
Hemodinamia Diagnóstica
Hemodinamia Terapéutica
Hospital de Día Oncológico
Hospital P.E.T.-T.A.C.
Hospital:Desfibrilador Implante
Mamografía
Medicina Interna
Medicina Nuclear Diagnóstica
Medicina Nuclear Terapéutica
Obstetricia de Alto Riesgo
Obstetricia y Ginecología
Oftalmología
Otorrinolaringología
P.E.T.
Pediatría
R.M.N.
Radiología General
Rehabilitación
T.A.C.
U.C.I Adultos
Unidad de Reanimación
Urología

Hospital Vithas Madrid Aravaca
C/ La Salle, La, 12
Tel.: 915 129 000

Especialidades en régimen de hospitalización:
Ablación/Cardioversión
Alergología
Análisis Clínicos
Anatomía Patológica
Anestesia
Angiología y Cirugía Vascular
Aparato Digestivo
Bioquímica
Cardiología
Cirugía Cardiovascular
Cirugía General y del Aparato Digestivo
Cirugía Oral y Máxilofacial
Cirugía Ortopédica y Traumatología
Cirugía Pediátrica
Cirugía Plástica y Reparadora
Cirugía Torácica
Citogenética
Densitometría Ósea
Dermatología Médico Quirúrgica
Diagnóstico Prenatal
Ecografía
Electrofisiología
Endocrinología y Nutrición
Endoscopia Digestiva
Genética
Hematología y Hemoterapia
Hemodinamia Diagnóstica
Hemodinamia Terapéutica
Hospital:Desfibrilador Implante
Inmunología
Mamografía
Medicina Interna
Microbiología
Neumología
Neurocirugía
Neurofisiología Clínica
Neurología
Obstetricia de Alto Riesgo
Obstetricia y Ginecología
Oftalmología
Otorrinolaringología
Pediatría
Potenciales Evocados
R.M.N.
Radiología General
Radiología Intervencionista
Rehabilitación
T.A.C.
U.C.I Adultos
Unidad de Atención Temprana
Unidad de Dolor
Unidad de Reanimación
Urología

Hospital Vithas Ntra. Sra. de América
C/ Arturo Soria, 103
Tel.: 912 143 100

Especialidades en régimen de hospitalización:
Anatomía Patológica
Anestesia
Bioquímica
Cirugía General y del Aparato Digestivo
Cirugía Ortopédica y Traumatología
Dermatología Médico Quirúrgica
Medicina Interna
Otorrinolaringología
U.C.I Adultos
Urología

Hospital Vot San Francisco
C/ San Bernabe, 13
Tel.: 910 791 516 - 913 657 600

Especialidades en régimen de hospitalización:
Anatomía Patológica
Anestesia
Bioquímica
Cirugía General y del Aparato Digestivo
Oftalmología
Radiología General

Quirón San José
C/ Cartagena, 111
Tel.: 910 687 000 - 902 024 747

Especialidades en régimen de hospitalización:
Anatomía Patológica
Anestesia
Bioquímica
Cirugía General y del Aparato Digestivo
Cirugía Ortopédica y Traumatología
Cirugía Pediátrica
Medicina Interna
Obstetricia y Ginecología
Pediatría
Radiología General
U.C.I Adultos

Sanatorio Esquerdo
Avda. Poblados, de los, 70
Tel.: 917 061 100

Especialidades en régimen de hospitalización:
Análisis Clínicos
Anestesia
Hospitalización Psiquiátrica
Medicina Interna
Unidad de Trastornos de la Alimentación

ALCORCÓN

Hospital QuirónSalud Sur
C/ Estambul, 30
Tel.: 916 496 600

Especialidades en régimen de hospitalización:
Alergología
Análisis Clínicos
Anatomía Patológica
Anestesia
Angiología y Cirugía Vascular
Aparato Digestivo
Bioquímica
Cardiología
Cirugía Cardiovascular
Cirugía General y del Aparato Digestivo
Cirugía Ortopédica y Traumatología
Dermatología Médico Quirúrgica
Ecografía
Hematología y Hemoterapia
Mamografía
Medicina Interna
Medicina Nuclear Diagnóstica
Neumología
Neurofisiología Clínica
Neurología
Obstetricia y Ginecología
Oftalmología
Otorrinolaringología
Pediatría
Radiología General
Rehabilitación
T.A.C.
U.C.I Adultos
Unidad de Dolor
Unidad de Reanimación
Urología

BRUNETE

Hospital los Madroños.
Ctra. M-501 Km. 17.900
Tel.: 918 196 123 - 918 158 792

Especialidades en régimen de hospitalización:
Farmacia Hospitalaria

POZUELO DE ALARCÓN

Hospital Univ. Quirónsalud Madrid
C/ Diego de Velazquez, 1
Tel.: 914 521 900

Especialidades en régimen de hospitalización:
Alergología
Análisis Clínicos
Anatomía Patológica
Anestesia

Angiología y Cirugía Vascular
Aparato Digestivo
Bioquímica
Cardiología
Cirugía General y del Aparato Digestivo
Cirugía Ortopédica y Traumatología
Densitometría Ósea
Dermatología Médico Quirúrgica
Diagnóstico Prenatal
Ecografía
Electrofisiología
Endocrinología y Nutrición
Endoscopia Digestiva
Hematología y Hemoterapia
Hospital P.E.T.-T.A.C.
Litotricia
Mamografía
Medicina Interna
Microbiología
Neumología
Neurofisiología Clínica
Neurología
Obstetricia y Ginecología
Oftalmología
Otorrinolaringología
P.E.T.
Pediatría
R.M.N.
Radiología General
Rehabilitación
T.A.C.
U.C.I Adultos
Unidad de Atención Temprana
Unidad de Dolor
Unidad de Reanimación
Urología

AGRUPACIONES DE MUNICIPIOS POR NIVELES DE ATENCIÓN ESPECIALIZADA A EFECTOS DE DISPONIBILIDAD DE MEDIOS

Tabla con relación de agrupaciones por niveles

NIVEL I

Provincia	Municipio / agrupación
Alicante / Alacant	Campello, El / Mutxamel
Alicante / Alacantt	San Vicente del Raspeig / Sant Vicent del Raspeig / Sant Joan d'Alacant
Barcelona	Esparreguera / Martorell / Olesa de Montserrat
Barcelona	Molins de Rei / Sant Andreu de la Barca / Sant Vicenç dels Horts
Bizkaia	Portugalete / Santurtzi / Sestao
Castellón / Castelló	Borriana / Burriana
Gipuzkoa	Errenteria / Irun
Girona	Blanes / Lloret De Mar
Madrid / Toledo	Ciempozuelos (Madrid) / Seseña (Toledo)
Murcia	Alhama de Murcia / Totana
Sevilla	Palacios y Villafranca, Los
Tarragona	Salou / Vila-Seca
Valencia / València	Alaquàs / Aldaia / Xirivella
Valencia / València	Llíria / Pobla de Vallbona, La

NIVEL II

Provincia	Municipio / agrupación
Alicante / Alacant	Alcoy / Alcoi / Ibi
Alicante / Alacant	Dénia / Jávea / Xàbia
Alicante / Alacant	Aspe / Crevillent / Elche / Elx / Novelda / Santa Pola
Alicante / Alacant	Elda / Petrer / Villena
Alicante / Alacant	Alfàs del Pí, L' / Altea / Benidorm / Villajoyosa / Vila Joiosa, La

Asturias	Langreo / Mieres
Badajoz	Don Benito / Villanueva de la Serena
Barcelona	Badalona / Sant Adrià de Besòs / Santa Coloma de Gramenet
Barcelona	Barberà del Vallès / Cerdenyola del Vallès / Ripollet
Barcelona	Castelldefels / Gavà / Viladecans
Barcelona	Cornellà de Llobregat / Hospitalet de Llobregat, L' / Sant Boi de Llobregat
Barcelona	Esplugues de Llobregat / Sant Feliu de Llobregat / Sant Joan Despí / Prat de Llobregat, El
Barcelona	Granollers / Mollet del Vallès / Montcada i Reixac
Barcelona	Manlleu / Vic
Barcelona	Mataró / Vilassar de Mar
Barcelona	Rubí / Sant Cugat del Vallès
Barcelona / Tarragona	Vilanova i la Geltrú / Vendrell, El (Tarragona)
Bizkaia	Getxo / Leioa
Cádiz	Chiclana de la Frontera / Puerto Real
Castellón / Castelló	Benicarló / Vinaròs
Córdoba	Lucena / Puente Genil
Huelva	Cartaya / Isla Cristina / Lepe
Illes Balears	(Isla de Ibiza) – Eivissa / Sant Antoni de Portmany / Sant Josep de sa Talaia / Santa Eulària des Riu
Las Palmas	(Isla de Gran Canaria) - San Bartolomé de Tirajana / Santa Lucía de Tirajana
Madrid	Alcobendas / San Sebastián de los Reyes
Madrid	Arganda del Rey / Rivas-Vaciamadrid
Madrid	Colmenar Viejo / Tres Cantos
Madrid	Collado Villalba / Galapagar / Torrelodones
Madrid	Coslada / San Fernando de Henares
Madrid	Getafe / Parla
Madrid	Pinto / Valdemoro
Málaga	Benalmádena / Torremolinos
Málaga	Fuengirola / Marbella / Mijas
Málaga	Rincón de la Victoria / Vélez-Málaga
Málaga	Cieza / Molina de Segura / Torres de Cotillas, Las
Murcia	Pilar de la Horadada (Alicante/Alacant) / San Javier (Murcia) / San Pedro del Pinatar (Murcia)
Santa Cruz de Tenerife	(Isla de Tenerife) - Adeje / Arona / Granadilla de Abona
Santa Cruz de Tenerife	(Isla de Tenerife) - Orotava, La / Puerto de la Cruz / Realejos, Los

Santa Cruz de Tenerife	(Isla de Tenerife) - San Cristóbal de la Laguna
Sevilla	Alcalá de Guadaíra / Dos Hermanas
Tarragona	Amposta / Tortosa
Tarragona	Cambrils / Reus
Valencia / València	Alzira / Carcaixent
Valencia / València	Burjassot / Manises / Mislata / Paterna / Quart de Poblet

NIVEL III

Provincia	**Municipio / agrupación**
A Coruña	Ames / Santiago de Compostela
A Coruña	Ferrol / Narón
Badajoz	Almendralejo / Mérida
Barcelona	Terrasa / Sabadell
Cádiz	Algeciras / Barrios, Los / Línea de la Concepción, La
Cádiz	Cádiz / San Fernando
Cádiz	Jerez de la Frontera / Puerto de Santamaría, El
Castellón / Castelló	Almazora/Almassora / Castellón de la Plana / Castelló de la Plana
Girona	Girona / Salt
León	León / San Andrés del Rabanedo
Madrid	Alcalá de Henares / Torrejón de Ardoz
Madrid	Alcorcón / Fuenlabrada / Móstoles
Madrid	Boadilla del Monte / Majadahonda / Rozas de Madrid, Las
Valencia / València	Gandía / Oliva

SERVICIOS DE NIVEL IV

MADRID

ATENCIÓN DE URGENCIA

URGENCIA ANGIOLOGIA Y C. VASCULAR

Hospital San Francisco de Asis
C/ Joaquin Costa, 28
Tel.: 915 617 100 - 915 630 360

Hospital Vithas Madrid Aravaca
C/ La Salle, La, 12
Tel.: 915 129 000

URGENCIA CIRUGIA CARDIOVASCULAR

Hospital Vithas Madrid Aravaca
C/ La Salle, La, 12
Tel.: 915 129 000

URGENCIA CIRUGIA MAXILOFACIAL

Hospital San Francisco de Asis
C/ Joaquin Costa, 28
Tel.: 915 617 100 - 915 630 360

Hospital Vithas Madrid Aravaca
C/ La Salle, La, 12
Tel.: 915 129 000

URGENCIA CIRUGIA PEDIATRICA

Hospital San Francisco de Asis
C/ Joaquin Costa, 28
Tel.: 915 617 100 - 915 630 360

Hospital Vithas Madrid Aravaca
C/ La Salle, La, 12
Tel.: 915 129 000

URGENCIAS AP.DIGESTIVO

Hospital San Francisco de Asis
C/ Joaquin Costa, 28
Tel.: 915 617 100 - 915 630 360

Hospital Vithas Madrid Aravaca
C/ La Salle, La, 12
Tel.: 915 129 000

URGENCIAS NEFROLOGIA

Hospital San Francisco de Asis
C/ Joaquin Costa, 28
Tel.: 915 617 100 - 915 630 360

Hospital Vithas Madrid Aravaca
C/ La Salle, La, 12
Tel.: 915 129 000

URGENCIAS NEUROCIRUGÍA

Hospital San Francisco de Asis
C/ Joaquin Costa, 28
Tel.: 915 617 100 - 915 630 360

Hospital Vithas Madrid Aravaca
C/ La Salle, La, 12
Tel.: 915 129 000

URGENCIAS NEUROLOGÍA

Hospital San Francisco de Asis
C/ Joaquin Costa, 28
Tel.: 915 617 100 - 915 630 360

Hospital Vithas Madrid Aravaca
C/ La Salle, La, 12
Tel.: 915 129 000

Es un municipio que pertenece a una agrupación de municipios a efectos de disponibilidad de medios.

Cita online: reserva una cita presencial.

Consulta virtual: chatea, habla o haz videollamada con esta especialidad.

ATENCIÓN ESPECIALIZADA

ANÁLISIS CLÍNICOS: FARMACOLOGÍA Y INMUNOLOGÍA

Centro Clínico Betancor

Avda. Betanzos, 60 Bajo C
Tel.: 917 302 684
De lunes a sábado de 8:30 a 11h

Centro Médico Infanta Mercedes

C/ Infanta Mercedes, 8
Tel.: 915 796 705
De lunes a viernes de 8 a 11h

Centro Médico Poza de la Sal

C/ Poza de la Sal, 24
Tel.: 913 327 142
De lunes a sábado de 8 a 10h

Centro Médico Risco

C/ Alcalá, 433 1ºB
Tel.: 917 431 316
De lunes a viernes de 8:30 a 10:30h.

Clínica Hermosilla

C/ Hermosilla, 84
Tel.: 914 319 711
De lunes a viernes de 8:30 a 10:30h

Clínica Silvano

C/ Silvano, 139
Tel.: 913 885 603
De lunes a viernes de 8:30 a 10:30h

Consulta Dr. Martín Saldaña

C/ Virgen de las Viñas, 9
Tel.: 913 313 933
De lunes a viernes de 8:15 a 9:15h

Consultorio Dr. Serrano

C/ Pedro Teixeira, 3 Bajo
Tel.: 915 558 157
Lunes, miércoles y viernes de 9 a 10h

Gabinete Médico Delicias

Paseo Delicias, 65 Edificio A Esc 1 Bajo
Tel.: 912 974 000
De lunes a viernes 8:30 a 10h

Gabinete Médico Habana

Paseo Habana, 170 Anterior
Tel.: 913 453 631
De lunes a sábado de 8:30 a 10:30h

Hospital San Rafael

C/ Serrano, 199
Tel.: 915 649 943
Previa cita

Laboratorio Algalab - Megalab

C/ Núñez de Balboa, 119 Planta Baja
Tel.: 915 622 974
Extrac: lunes a viernes de 8:30 a 12:30h
Att.Lunes a viernes de 8:30 a 14:30h

Megalab

C/ Alfonso XII, 42
Tel.: 914 296 287
De 8 a 18 h y Sábados de 8:30 a 10:30 h.
Atención al público de 9 a 19 h

CIRUGÍA CARDIOVASCULAR

Cecam 2009
Cortina Romero, José María
Reyes Copa, Guillermo

C/ Serrano, 199
Tel.: 915 633 439 - 915 649 943
Previa cita

La especialidad está disponible en la APP Quiero cuidarme Más

El profesional sanitario puede gestionar las solicitudes de sus autorizaciones en caso de necesidad

Centro Médico Núñez De Balboa
Flórez Álvarez, Inmaculada

C/ Nuñez de Balboa, 48 Pta Baja
Tel.: 914 449 867
Previa cita.

Clínica la Luz
Centeno Rodríguez, Jorge
Serrano Fiz, Santiago

C/ Maestro Angel Llorca, 8
Tel.: 914 530 303 - 914 530 200
Previa cita

Hospital Ruber Juan Bravo 49
Castedo Mejuto, Evaristo
Marín Parra, María del Mar
Martínez Cabeza, Paloma
Ricci Tovar, Luis Eduardo
Rodríguez Hernández, José E.

C/ Juan Bravo, 49
Tel.: 910 687 999
Previa cita

Hospital Viamed Virgen de la Paloma
Castedo Mejuto, Evaristo
Martínez Cabeza, Paloma

C/ Loma, 1 Bajo
Tel.: 915 348 207
Previa cita.

Hospital Vithas La Milagrosa
Maroto Castellanos, Luis Carlos

C/ Modesto Lafuente, 14
Tel.: 914 472 100 - 914 478 100
Previa cita

Hospital Vithas Madrid Aravaca
Greco Martínez, Rubén Osvaldo

Herreros González, Jesús Maria

C/ La Salle, La, 12
Tel.: 915 129 000
Previa cita

Hospital Vithas Ntra. Sra. de América
Maroto Castellanos, Luis Carlos

C/ Arturo Soria, 103
Tel.: 912 143 100
Previa cita

CIRUGÍA ORAL Y MÁXILOFACIAL

Acero Sanz, Julio

C/ Velázquez, 27 2ºIzq
Tel.: 914 319 913 - 915 761 950
De Lunes a viernes de 16 a 21 h previa cita

Centro Médico Carpetana
Mancha de la Plata, María

C/ Oca, 104
Tel.: 914 652 928 - 902 500 929
Previa cita

Clínica Berguer
Berguer Sández, Alberto
Del Pedro Marina, Manuel
Salahat Noushzady, Farzin

Avda. Pablo Iglesias, 15 Entrep Dch
Tel.: 915 544 616 - 915 544 866
Previa cita

Clínica la Luz
Cebrián Carretero, José Luis
Fernández García, Antonio
Montesdeoca García, Néstor
Moreiras Sánchez, Álvaro Damián

Es un municipio que pertenece a una agrupación de municipios a efectos de disponibilidad de medios.

Cita online: reserva una cita presencial.

Consulta virtual: chatea, habla o haz videollamada con esta especialidad.

Sada Malumbres, Álvaro

C/ Maestro Angel Llorca, 8
Tel.: 914 530 303 - 914 530 200
Previa cita

Clínica Santa Elena
Arenas de Frutos, Gema
Muñoz Caro, Jesús Manuel

C/ Granja, la, 8
Tel.: 914 539 400 - 915 538 700
Previa cita

Colmenero Ruiz, César Maximil

C/ Arturo Soria, 334
Tel.: 917 668 171
Previa cita

Complejo hospitalario Ruber Juan Bravo
Arias Gallo, Luis Javier
Chamorro Pons, Manuel
Demaría Martínez, Gastón Eduardo Francisco
Fernández Sanromán, Jacinto
López Davis, Antonio

C/ Juan Bravo, 39
Tel.: 910 687 777 - 910 687 777
Previa cita

Espacio de Salud Dental DKV Madrid
Crespo Escudero, José Luis
Portillo Hernández, Isabel del Rocío

C/ Príncipe de Vergara, 80
Tel.: 915 633 881
De Lunes a viernes de 9:30 a 14h y de 16 a 20h. Previa cita

García Yanes Santos, Antonio

C/ Velázquez, 119 2ºB
Tel.: 915 645 202 - 915 620 681
De 9:30 a 13:30 y de 16 a 20h

Hospital Fuensanta
Schoendorff Rodríguez, Guillermo

C/ Arturo Soria, 17
Tel.: 914 100 200
Previa cita

Hospital Viamed Virgen de la Paloma
Martínez González, José María

C/ Loma, 1 Bajo
Tel.: 915 348 207
Previa cita

Hospital Vithas La Milagrosa
García Jiménez, Tamara
García Recuero, Ignacio
Santás Alegret, Mario
Zafra Vallejo, Víctor

C/ Modesto Lafuente, 14
Tel.: 914 472 100 - 914 478 100
Previa cita.

Hospital Vithas Madrid Aravaca
Burgueño García, Miguel Angel

C/ La Salle, La, 12
Tel.: 915 129 000
Previa cita

MaxiloFACE
Montesdeoca García, Néstor
Vázquez Ajuria, Fernando

Paseo Habana, 72 Bajo 2
Tel.: 913 441 277
De 9 a 14h y 15:30 a 19:30h, viernes solo mañanas. Previa cita

La especialidad está disponible en la APP Quiero cuidarme Más

El profesional sanitario puede gestionar las solicitudes de sus autorizaciones en caso de necesidad

Navarro Vila, Carlos

C/ María de Molina, 60 4 B Izq
Tel.: 915 626 234 - 915 624 046
Previa cita

Policlínico Hm Valdebebas
Fernández Domínguez, Manuel

Avda. Juan Antonio Samaranch, 51
Tel.: 917 567 800
Previa cita

Quirón San José
Arias Gallo, Luis Javier
Chamorro Pons, Manuel
Demaría Martínez, Gastón Eduardo Francisco
Romance García, Ana Isabel

C/ Cartagena, 111
Tel.: 910 687 000 - 902 024 747
Previa cita

Salmerón Escobar, José I.

C/ Rodríguez Marín, 71 Bajo Dcha
Tel.: 915 625 315 - 915 612 926
De 16 a 20 h previa cita

Zabala Lara, Luis

Avda. Valdemarín, 167 1º
Tel.: 913 070 806
De lunes a miércoles de 10 a 14h y de 16 a 20h. Jueves y viernes de 10 a 14h

CIRUGÍA PEDIÁTRICA

Briz Manzanares, José

C/ Joaquin Costa, 28
Tel.: 915 640 145 - 915 640 146
Previa cita

Clínica Santa Elena
Sanchez Galan, Alba Maria

C/ Granja, la, 8
Tel.: 914 539 400 - 915 538 700
Previa cita

Hospital San Rafael
Aguado Roncero, Pablo
Ollero Fresno, Juan Carlos
Ortiz Rodriguez, Ruben
Pelaez Mata, David Jose
Perez Egido, Laura
Sanz Villa, Nieves

C/ Serrano, 199
Tel.: 915 649 944 - 915 649 943
Previa cita

Hospital Univer.HM Sanchinarro
López Santamaría, Manuel

C/ Oña, 10
Tel.: 919 370 000 - 917 567 800
Previa cita

Hospital Viamed Virgen de la Paloma
Morato Robert, Pablo
Rodriguez de Alarcon Garcia, Jaime

C/ Loma, 1 Bajo
Tel.: 915 348 207
Previa cita.

Hospital Vithas Madrid Aravaca
Cano Novillo, Indalecio

C/ La Salle, La, 12
Tel.: 915 129 000
Previa cita

Quirón San José
Andrés Moreno, Ane Miren
Dominguez Amillo, Eva Esther

Es un municipio que pertenece a una agrupación de municipios a efectos de disponibilidad de medios.

Cita online: reserva una cita presencial.

Consulta virtual: chatea, habla o haz videollamada con esta especialidad.

Hernández Oliveros, Francisco
Romo Muñoz, Martha Isabel
Serradilla Rodríguez, Javier

C/ Cartagena, 111
Tel.: 910 687 000 - 902 024 747
Previa cita

CIRUGÍA PLÁSTICA Y REPARADORA

Agreda Ulloa, Luis

Plaza Conde del Valle de Suchil, 16
Tel.: 915 940 986 - 915 941 046
Previa cita

Armisen Bobo, Elena

C/ Jose Ortega Y Gasset, 61 Bajo Dcha.
Tel.: 914 012 649
De lunes a viernes excepto miércoles de 16:30 a 20h. Previa cita

Auramed Clínicas Médicas
Galán Fajardo, José María
Jaraíz Arroyo, José Miguel

C/ Hortaleza, 65-2ª Planta
Tel.: 915 222 283
De lunes a viernes de 8:30 a 16h. Previa cita

Centro Médico Carpetana
De Juan Pérez, Francisco Javier

C/ Manuel Álvarez, 3
Tel.: 914 652 928 - 902 500 929
Previa cita

Centro Médico Maestranza
De Blas Pereira, María Dolores

C/ Téllez, 30
Tel.: 915 020 301
Previa cita

CGR Cirujanos Plásticos
García Robayna, Francisco

Tavora López, María Teresa

C/ Arturo Soria, 103 2ª Planta
Tel.: 915 106 330
Previa cita

Clínica Amstrong Internacional
Lasso Vázquez, José María

C/ Guzman El Bueno, 102
Tel.: 915 358 790
Previa cita

Clínica la Luz
Berenguer Frohner, Beatriz
García García, Teresa
González Vecino, Mª Luisa
Puga Morao, Susana
Varela Reyes, Ramón

C/ Maestro Angel Llorca, 8
Tel.: 914 530 303 - 914 530 200
Previa cita

Clínica Madrid

Paseo Castellana, 170
Tel.: 913 596 063
Pedir hora

Clínica Nuestra Señora del Rosario
Iglesias Urraca, Carmen Maria

C/ Príncipe de Vergara, 53
Tel.: 914 315 003
Previa cita

Clínica Santa Elena
Armisen Bobo, Elena

C/ Granja, la, 8
Tel.: 914 539 400 - 915 538 700
Previa cita

Complejo hospitalario Ruber Juan Bravo
Amaya Benítez, Marco Antonio
Gómez Contreras, Inmaculada
Lopez Cabrera, Paloma

La especialidad está disponible en la APP Quiero cuidarme Más

El profesional sanitario puede gestionar las solicitudes de sus autorizaciones en caso de necesidad

Rubio Yanchuck, Monica

C/ Juan Bravo, 39
Tel.: 910 687 777 - 910 687 777
Previa cita

Díaz Torres Cirug.Plástica
Díaz Torres, José María

C/ Don Ramón de la Cruz, 17 Entlo
Tel.: 914 358 367 - 914 352 163
Previa cita

Espejo Ortega, Luis Francisco

C/ Salle, la, 12
Tel.: 915 129 026
Previa cita

Hospital Fuensanta
García Dihinx Checa, Mª Jesús
Roca Castán, Marcelino José María

C/ Arturo Soria, 17
Tel.: 914 100 200
Previa cita

Hospital Ruber Juan Bravo 49
Amaya Benítez, Marco Antonio
Gómez Contreras, Inmaculada
Lopez Cabrera, Paloma
Rubio Yanchuck, Monica

C/ Juan Bravo, 49
Tel.: 910 687 999
Previa cita

Hospital San Rafael
García Pardo, Lourdes
Marín Gutzke, Martína

C/ Serrano, 199
Tel.: 915 649 944 - 915 649 943
Previa cita

Hospital Viamed Virgen de la Paloma
Román Molina, Antonio Luis

C/ Loma, 1 Bajo
Tel.: 915 348 207
Previa cita

Hospital Vithas La Milagrosa
Gómez Ruiz, Raúl

C/ Modesto Lafuente, 14
Tel.: 914 472 100 - 914 478 100
Previa cita

Policlínico Hm Valdebebas
Escolan Gonzalvo, María Nieves

Avda. Juan Antonio Samaranch, 51
Tel.: 917 567 800
Previa cita

Quirón San José
Domínguez Bengoa, Sara
González Meli, Beatriz
González Vecino, Mª Luisa
Moreno González, Emilio José
Varela Reyes, Ramón
Vázquez Vecilla, David

C/ Cartagena, 111
Tel.: 910 687 000 - 902 024 747
Previa cita

Rodríguez Rodríguez, Ezequiel

C/ Santa Engracia, 28 2ºA
Tel.: 915 945 222 - 915 945 162
Previa cita

CIRUGÍA TORÁCICA

Clínica la Luz
Amor Alonso, Sergio
Moradiellos Díez, Francisco Javier

Es un municipio que pertenece a una agrupación de municipios a efectos de disponibilidad de medios.

Cita online: reserva una cita presencial.

Consulta virtual: chatea, habla o haz videollamada con esta especialidad.

Valdebenito Montecino, Ana Paz

C/ Maestro Angel Llorca, 8
Tel.: 914 530 303 - 914 530 200
Previa cita

Clínica Santa Elena
Karagounis, Paul

C/ Granja, la, 8
Tel.: 914 539 400 - 915 538 700
Previa cita

Espiga Gómez - Lobo, Lorenzo

Plaza Conde del Valle de Suchil, 6
Tel.: 915 939 826
Lunes y martes de 17 a 20h. Previa cita

Hospital Fuensanta
Caballero Silva, Usue

C/ Arturo Soria, 17
Tel.: 914 100 200
Previa cita.

Hospital Ruber Juan Bravo 49
Amor Alonso, Sergio
Cal Vázquez, Maria Isabel
Calatayud Gastardi, Joaquín
Hernando Trancho, Florentino
Jarabo Sarceda, José Ramón
Moradiellos Díez, Francisco Javier
Ochagavia Cámara, Santiago
Ovejero Díaz, Ana Patricia
Santana Rodríguez, Norberto
Valdebenito Montecino, Ana Paz

C/ Juan Bravo, 49
Tel.: 910 687 999
Previa cita

Hospital San Rafael
Calatayud Gastardi, Joaquín
Jarabo Sarceda, José Ramón
Ochagavia Cámara, Santiago

C/ Serrano, 199
Tel.: 915 649 944 - 915 649 943
Previa cita

Hospital Vithas La Milagrosa
Saldaña Garrido, David Augusto

C/ Modesto Lafuente, 14
Tel.: 914 472 100 - 914 478 100
Previa cita.

Hospital Vithas Madrid Aravaca
Herreros González, Jesús Maria

C/ La Salle, La, 12
Tel.: 915 129 000
Previa cita

Hospital Vithas Ntra. Sra. de América
Saldaña Garrido, David Augusto

C/ Arturo Soria, 103
Tel.: 912 143 100
Previa cita

CITOGENÉTICA

Centro de Radiología de la Mama

C/ Fernan Gonzalez, 66
Tel.: 696 685 945
Horario de extracción de 8 a 11h

Dasan Sanidad S.L. - Ginecología Madrid

C/ Fuencarral, 104 1º Dcha.
Tel.: 915 363 507
Previa cita

Eurofins Laboratorio Megalab

C/ Príncipe de Vergara, 53
Tel.: 914 359 100
Previa cita

La especialidad está disponible en la APP Quiero cuidarme Más

El profesional sanitario puede gestionar las solicitudes de sus autorizaciones en caso de necesidad

Eurofins Laboratorio Megalab

C/ Gran Vía, 67
Tel.: 915 474 940
Previa cita

Laboratorio Rivera Franco - Megalab

C/ Jorge Juan, 104 Entrada por Maiquez nº 2
Tel.: 915 045 908
Previa cita

GENÉTICA

Centro de Radiología de la Mama

C/ Fernan Gonzalez, 66
Tel.: 696 685 945
Horario de extracción de 8 a 11h

Dasan Sanidad S.L. - Ginecología Madrid

C/ Fuencarral, 104 1º Dcha.
Tel.: 915 363 507
Previa cita

Eurofins Laboratorio Megalab

C/ Príncipe de Vergara, 53
Tel.: 914 359 100
Previa cita

Eurofins Laboratorio Megalab

C/ Gran Vía, 67
Tel.: 915 474 940
Previa cita

Laboratorio Rivera Franco - Megalab

C/ Jorge Juan, 104 Entrada por Maiquez nº 2
Tel.: 915 045 908
Previa cita

LASERTERAPIA PROSTÁTICA

Cistab Urología
Cisneros Ledo, Jesús
Tabernero Gómez, Ángel José

C/ Maestro Angel Llorca, 8
Tel.: 914 530 270
Previa cita

Clínica Nuestra Señora del Rosario
Perez - Carral Garcia, Jose Ramon

C/ Príncipe de Vergara, 53
Tel.: 914 315 003
Previa cita.

Clínica Santa Elena

C/ Granja, la, 8
Tel.: 914 539 400 - 915 538 700
Previa cita

Hospital San Francisco de Asis
Alonso Gregorio, Sergio

C/ Joaquin Costa, 28
Tel.: 915 617 100 - 915 630 360
Previa cita.

Hospital Vithas Madrid Aravaca
Martínez Salamanca, Juan Ignacio

C/ La Salle, La, 12
Tel.: 915 129 000
Previa cita

Lyx Instituto de Urologia
Martínez Salamanca, Juan Ignacio

Avda. General Peron, 20
Tel.: 915 134 950
Previa cita.

Es un municipio que pertenece a una agrupación de municipios a efectos de disponibilidad de medios.

Cita online: reserva una cita presencial.

Consulta virtual: chatea, habla o haz videollamada con esta especialidad.

Lyx Instituto de Urologia
Martínez Salamanca, Juan Ignacio

C/ Maria de Molina, 22 1º Izda.
Tel.: 915 134 950
Previa cita

Quirón San José
Cambronero Santos, Javier

C/ Cartagena, 111
Tel.: 910 687 000 - 902 024 747
Previa cita.

Ruiz de Burgos Moreno, Juan

C/ Príncipe de Vergara, 13 3 B
Tel.: 915 779 632
Previa cita

Urología Dr. Escalera
Camacho Rovira, Daniel
Egui Rojo, Maria Alejandra
Escalera Almendros, Carlos Alberto
Serrano Liesa, Miriam

C/ Joaquín Costa, 28
Tel.: 915 617 100
Previa cita

Urología Integral Ntra. Sra. del Rosario

C/ Castello, 80
Tel.: 914 359 100
Previa cita

NEUROCIRUGÍA

Clínica la Luz
Budke Neukamp, Marcelo
Carceller Benito, Fernando Eliseo
Gómez de la Riva, Álvaro
Mansilla Fernández, Beatriz

Saceda Gutiérrez, Javier Manuel

C/ Maestro Angel Llorca, 8
Tel.: 914 530 303 - 914 530 200
Previa cita.

Clínica Santa Elena
Balcázar Rojas, Osvaldo
Parajón Díaz, Avelino
Rojas Medina, Luis Mariano

C/ Granja, la, 8
Tel.: 914 539 400 - 915 538 700
Previa cita

Complejo hospitalario Ruber Juan Bravo
Santos Benítez, Hugo Alberto

C/ Juan Bravo, 39
Tel.: 910 687 777 - 910 687 777
Previa cita.

Hospital Beata Mª Ana de Jesús
Mestre Moreiro, César

C/ Doctor Esquerdo, 83 Hospital Beata
Tel.: 915 731 402 - 914 097 423
Previa cita

Hospital de Madrid
Del Álamo de Pedro, Marta
Diamantopoulos Fernández, Jorge

Plaza Conde del Valle de Suchil, 16
Tel.: 914 444 408
Previa cita

Hospital de Madrid Norte Sanchinarro
Del Álamo de Pedro, Marta
Diamantopoulos Fernández, Jorge

C/ Oña, 10
Tel.: 917 567 800
Previa cita

La especialidad está disponible en la APP Quiero cuidarme Más

El profesional sanitario puede gestionar las solicitudes de sus autorizaciones en caso de necesidad

Hospital Fuensanta
Isla Guerrero, Alberto José

C/ Arturo Soria, 17
Tel.: 914 100 200
Previa cita

Hospital Ruber Juan Bravo 49
Fernández Ferrer, Alfredo
Santos Benítez, Hugo Alberto

C/ Juan Bravo, 49
Tel.: 910 687 999
Previa cita

Hospital Viamed Virgen de la Paloma
Molina Foncea, Aurora Felipa

C/ Loma, 1 Bajo
Tel.: 915 348 207
Previa cita.

Hospital Vithas La Milagrosa
De la Torre Gutiérrez, Manuel
De Leao Rolón, Rafael Vitor
Escobar Solís, Ricardo
Fernández Ferrer, Alfredo
López Flores, Gerardo
Seijo Fernández, Fernando Javier

C/ Modesto Lafuente, 14
Tel.: 914 472 100 - 914 478 100
Previa cita.

Instituto Clavel Neurocirugía
Barbero Aznarez, Pablo
Català Antúnez, Ignasi Eudald
Clavel Laria, Pablo
Garbizu Vidorreta, José Manuel
Giner García, Javier
Santander Espinoza, Xavier Augusto

Sierra Rodriguez, Mario

C/ Joaquín Costa, 28 1ª Planta
Tel.: 915 617 100
Previa cita

Neurocirugía y Neurología Madrid
Gutiérrez Díaz, José Ángel

C/ Joaquin Costa, 28
Tel.: 915 617 100
Previa cita

Parajón Díaz, Avelino

C/ Modesto Lafuente, 14
Tel.: 914 472 100
Previa cita

Pérez Álvarez, Marcelino

C/ Arturo Soria, 103-105
Tel.: 914 166 866
Previa cita

P.E.T.

Affidea H.La Milagrosa PET - TAC

C/ Modesto Lafuente, 14
Tel.: 915 940 820
Previa cita

Clínica la Luz

C/ Maestro Angel Llorca, 8
Tel.: 914 530 303 - 914 530 200
Previa cita

Es un municipio que pertenece a una agrupación de municipios a efectos de disponibilidad de medios.

Cita online: reserva una cita presencial.

Consulta virtual: chatea, habla o haz videollamada con esta especialidad.

RADIOLOGÍA INTERVENCIONISTA

Agrupación Ginecologíca Española

Paseo Eduardo Dato, 3 1ªPlanta
Tel.: 917 375 222
De lunes a viernes de 8:30 a 14:30h y de 16 a 20:30h. Previa cita

Clínica la Luz
Calero Garcia, Maria Rosa
San Roman Manso, Ricardo

C/ Maestro Angel Llorca, 8
Tel.: 914 530 303 - 914 530 200
Previa cita

Clínica Santa Elena

C/ Granja, la, 8
Tel.: 914 539 400 - 915 538 700
Previa cita

HM Gabinete Médico Velázquez

C/ Velázquez, 25 1ºB
Tel.: 915 777 773
Previa cita.

Hospital Beata Mª Ana de Jesús
Mollinedo, Diana Carina

C/ Doctor Esquerdo, 83 Hospital Beata
Tel.: 915 731 402 - 914 097 423
Previa cita.

Hospital Fuensanta
Merina Castilla, Alicia

C/ Arturo Soria, 17
Tel.: 914 100 200
Previa cita.

Hospital Ruber Juan Bravo 49
Zubicoa Ezpeleta, Santiago

C/ Juan Bravo, 49
Tel.: 910 687 999
Previa cita

Hospital Viamed Virgen de la Paloma

C/ Loma, 1 Bajo
Tel.: 915 348 207
Previa cita

Hospital Vithas Madrid Aravaca

C/ La Salle, La, 12
Tel.: 915 129 000
Previa cita

Hospital Vithas Ntra. Sra. de América
Guimaraens Martinez, Leopoldo Jose
Urbano Garcia, Jose

C/ Arturo Soria, 103
Tel.: 912 143 100
Previa cita

Tagarro Ferrero, David

C/ Loma, 1
Tel.: 915 348 207
Previa cita

Terapia endovascular y percutánea
Eduardo Casasco, Alfredo
Guimaraens Martinez, Leopoldo Jose

C/ Príncipe de Vergara, 53
Tel.: 918 374 411
Previa cita

REHABILITACIÓN VESTIBULAR

Hospital Vithas Madrid Aravaca

C/ La Salle, La, 12
Tel.: 915 129 000
Previa cita

La especialidad está disponible en la APP Quiero cuidarme Más

El profesional sanitario puede gestionar las solicitudes de sus autorizaciones en caso de necesidad

ATENCIÓN ESPECIALIZADA

CENTROS HOSPITALARIOS (PACIENTES INGRESADOS)

ABLACIÓN / CARDIOVERSIÓN

Hospital San Francisco de Asis
C/ Joaquin Costa, 28
Tel.: 915 617 100 - 915 630 360
Previa cita

Hospital San Rafael
C/ Serrano, 199
Tel.: 915 649 944 - 915 649 943
Previa cita

Hospital Vithas La Milagrosa
C/ Modesto Lafuente, 14
Tel.: 914 472 100 - 914 478 100
Previa cita

Hospital Vithas Madrid Aravaca
C/ La Salle, La, 12
Tel.: 915 129 000
Previa cita

CÁPSULA ENDOSCÓPICA

Clínica Santa Elena
C/ Granja, la, 8
Tel.: 914 539 400 - 915 538 700
Previa cita

CIRUGÍA CARDIOVASCULAR

Hospital San Francisco de Asis
C/ Joaquin Costa, 28
Tel.: 915 617 100 - 915 630 360
Previa cita

Hospital San Rafael
C/ Serrano, 199
Tel.: 915 649 944 - 915 649 943
Previa cita

Hospital Vithas Madrid Aravaca
C/ La Salle, La, 12
Tel.: 915 129 000
Previa cita

CIRUGÍA ORAL Y MÁXILOFACIAL

Clínica Santa Elena
C/ Granja, la, 8
Tel.: 914 539 400 - 915 538 700
Previa cita

Hospital Fuensanta
C/ Arturo Soria, 17
Tel.: 914 100 200
Previa cita

Hospital Ruber Juan Bravo 49
C/ Juan Bravo, 49
Tel.: 910 687 999
Previa cita

Hospital Viamed Virgen de la Paloma
C/ Loma, 1 Bajo
Tel.: 915 348 207
Previa cita

Hospital Vithas Madrid Aravaca
C/ La Salle, La, 12
Tel.: 915 129 000
Previa cita

Es un municipio que pertenece a una agrupación de municipios a efectos de disponibilidad de medios.

Cita online: reserva una cita presencial.

Consulta virtual: chatea, habla o haz videollamada con esta especialidad.

CIRUGÍA PEDIÁTRICA

Clínica Santa Elena

C/ Granja, la, 8
Tel.: 914 539 400 - 915 538 700
Previa cita

Hospital San Rafael

C/ Serrano, 199
Tel.: 915 649 944 - 915 649 943
Previa cita

Hospital Vithas Madrid Aravaca

C/ La Salle, La, 12
Tel.: 915 129 000
Previa cita

Quirón San José

C/ Cartagena, 111
Tel.: 910 687 000 - 902 024 747
Previa cita

CIRUGÍA PLÁSTICA Y REPARADORA

Clínica Santa Elena

C/ Granja, la, 8
Tel.: 914 539 400 - 915 538 700
Previa cita

Hospital Fuensanta

C/ Arturo Soria, 17
Tel.: 914 100 200
Previa cita

Hospital San Rafael

C/ Serrano, 199
Tel.: 915 649 944 - 915 649 943
Previa cita

Hospital Viamed Virgen de la Paloma

C/ Loma, 1 Bajo
Tel.: 915 348 207
Previa cita

Hospital Vithas Madrid Aravaca

C/ La Salle, La, 12
Tel.: 915 129 000
Previa cita

CIRUGÍA TORÁCICA

Clínica la Luz

C/ Maestro Angel Llorca, 8
Tel.: 914 530 303 - 914 530 200
Previa cita

Hospital Viamed Virgen de la Paloma

C/ Loma, 1 Bajo
Tel.: 915 348 207
Previa cita

Hospital Vithas Madrid Aravaca

C/ La Salle, La, 12
Tel.: 915 129 000
Previa cita

CITOGENÉTICA

Clínica Santa Elena

C/ Granja, la, 8
Tel.: 914 539 400 - 915 538 700
Previa cita

Hospital San Francisco de Asis

C/ Joaquin Costa, 28
Tel.: 915 617 100 - 915 630 360
Previa cita

La especialidad está disponible en la APP Quiero cuidarme Más

El profesional sanitario puede gestionar las solicitudes de sus autorizaciones en caso de necesidad

Hospital Viamed Virgen de la Paloma
C/ Loma, 1 Bajo
Tel.: 915 348 207
Previa cita

Hospital Vithas Madrid Aravaca
C/ La Salle, La, 12
Tel.: 915 129 000
Previa cita

GENÉTICA

Clínica Santa Elena
C/ Granja, la, 8
Tel.: 914 539 400 - 915 538 700
Previa cita

Hospital San Francisco de Asis
C/ Joaquin Costa, 28
Tel.: 915 617 100 - 915 630 360
Previa cita

Hospital Viamed Virgen de la Paloma
C/ Loma, 1 Bajo
Tel.: 915 348 207
Previa cita

Hospital Vithas Madrid Aravaca
C/ La Salle, La, 12
Tel.: 915 129 000
Previa cita

HEMODINAMIA DIAGNÓSTICA

Hospital San Francisco de Asis
C/ Joaquin Costa, 28
Tel.: 915 617 100 - 915 630 360
Previa cita

Hospital San Rafael
C/ Serrano, 199
Tel.: 915 649 944 - 915 649 943
Previa cita

Hospital Vithas La Milagrosa
C/ Modesto Lafuente, 14
Tel.: 914 472 100 - 914 478 100
Previa cita

Hospital Vithas Madrid Aravaca
C/ La Salle, La, 12
Tel.: 915 129 000
Previa cita

HEMODINAMIA TERAPÉUTICA

Hospital San Francisco de Asis
C/ Joaquin Costa, 28
Tel.: 915 617 100 - 915 630 360
Previa cita

Hospital San Rafael
C/ Serrano, 199
Tel.: 915 649 944 - 915 649 943
Previa cita

Hospital Vithas La Milagrosa
C/ Modesto Lafuente, 14
Tel.: 914 472 100 - 914 478 100
Previa cita

Hospital Vithas Madrid Aravaca
C/ La Salle, La, 12
Tel.: 915 129 000
Previa cita

Es un municipio que pertenece a una agrupación de municipios a efectos de disponibilidad de medios.

Cita online: reserva una cita presencial.

Consulta virtual: chatea, habla o haz videollamada con esta especialidad.

HOSPITAL P.E.T. - T.A.C.

Clínica la Luz

C/ Maestro Angel Llorca, 8
Tel.: 914 530 303 - 914 530 200
Previa cita

Hospital Vithas La Milagrosa

C/ Modesto Lafuente, 14
Tel.: 914 472 100 - 914 478 100
Previa cita

HOSPITAL: DESFIBRILADOR IMPLANTE

Hospital San Francisco de Asis

C/ Joaquin Costa, 28
Tel.: 915 617 100 - 915 630 360
Previa cita

Hospital San Rafael

C/ Serrano, 199
Tel.: 915 649 944 - 915 649 943
Previa cita

Hospital Vithas La Milagrosa

C/ Modesto Lafuente, 14
Tel.: 914 472 100 - 914 478 100
Previa cita

Hospital Vithas Madrid Aravaca

C/ La Salle, La, 12
Tel.: 915 129 000
Previa cita

INMUNOLOGÍA

Clínica Santa Elena

C/ Granja, la, 8
Tel.: 914 539 400 - 915 538 700
Previa cita

Hospital San Francisco de Asis

C/ Joaquin Costa, 28
Tel.: 915 617 100 - 915 630 360
Previa cita

Hospital Viamed Virgen de la Paloma

C/ Loma, 1 Bajo
Tel.: 915 348 207
Previa cita

Hospital Vithas Madrid Aravaca

C/ La Salle, La, 12
Tel.: 915 129 000
Previa cita

NEUROCIRUGÍA

Clínica Santa Elena

C/ Granja, la, 8
Tel.: 914 539 400 - 915 538 700
Previa cita

Hospital San Francisco de Asis

C/ Joaquin Costa, 28
Tel.: 915 617 100 - 915 630 360
Previa cita

Hospital Viamed Virgen de la Paloma
Zimman Mansfeld, Horacio

C/ Loma, 1 Bajo
Tel.: 915 348 207
Previa cita

Hospital Vithas Madrid Aravaca

C/ La Salle, La, 12
Tel.: 915 129 000
Previa cita

La especialidad está disponible en la APP Quiero cuidarme Más

El profesional sanitario puede gestionar las solicitudes de sus autorizaciones en caso de necesidad

OBSTETRICIA DE ALTO RIESGO

Clínica Santa Elena

C/ Granja, la, 8
Tel.: 914 539 400 - 915 538 700
Previa cita

Hospital Vithas La Milagrosa

C/ Modesto Lafuente, 14
Tel.: 914 472 100 - 914 478 100
Previa cita

Hospital Vithas Madrid Aravaca

C/ La Salle, La, 12
Tel.: 915 129 000
Previa cita

P.E.T.

Clínica la Luz

C/ Maestro Angel Llorca, 8
Tel.: 914 530 303 - 914 530 200
Previa cita

Hospital Vithas La Milagrosa

C/ Modesto Lafuente, 14
Tel.: 914 472 100 - 914 478 100
Previa cita

POTENCIALES EVOCADOS

Hospital Vithas Madrid Aravaca

C/ La Salle, La, 12
Tel.: 915 129 000
Previa cita

RADIOLOGÍA INTERVENCIONISTA

Hospital San Francisco de Asis

C/ Joaquin Costa, 28
Tel.: 915 617 100 - 915 630 360
Previa cita

Hospital Viamed Virgen de la Paloma

C/ Loma, 1 Bajo
Tel.: 915 348 207
Previa cita

Hospital Vithas Madrid Aravaca

C/ La Salle, La, 12
Tel.: 915 129 000
Previa cita

SERVICIOS DE REFERENCIA

REPRODUCCIÓN ASISTIDA HUMANA

Ginefiv

C/ José Silva, 9 B
Tel.: 915 197 541
Previa cita

UNIDADES MULTIDISCIPLINARES

UNIDAD DE ATENCIÓN TEMPRANA

Hospital San Francisco de Asis

C/ Joaquin Costa, 28
Tel.: 915 617 100 - 915 630 360
Previa cita

Hospital Vithas Madrid Aravaca

C/ La Salle, La, 12
Tel.: 915 129 000
Previa cita

UNIDAD DE ICTUS

Clínica Nuestra Señora del Rosario

C/ Príncipe de Vergara, 53
Tel.: 914 315 003
Previa cita

Es un municipio que pertenece a una agrupación de municipios a efectos de disponibilidad de medios.

Cita online: reserva una cita presencial.

Consulta virtual: chatea, habla o haz videollamada con esta especialidad.

Hospital Ruber Juan Bravo 49

C/ Juan Bravo, 49
Tel.: 910 687 999
Previa cita.

UNIDAD DE INFECCIOSOS

Hospital Vithas Madrid Aravaca

C/ La Salle, La, 12
Tel.: 915 129 000
Previa cita

UNIDAD DE TRASTORNOS DE LA ALIMENTACIÓN

Sanatorio Esquerdo

Avda. Poblados, de los, 70
Tel.: 917 061 100
Previa cita

ALCALÁ DE HENARES

ATENCIÓN ESPECIALIZADA

CIRUGÍA ORAL Y MÁXILOFACIAL

C. Médico Quironsalud Valle de Henares García de Marcos, José Antonio

C/ República Dominicana, 6
Tel.: 918 775 780
Previa cita

CITOGENÉTICA

Laboratorio Goya

Via Complutense, 75
Tel.: 918 893 600
Previa cita

GENÉTICA

Laboratorio Goya

Via Complutense, 75
Tel.: 918 893 600
Previa cita

NEUROCIRUGÍA

C. Médico Quironsalud Valle de Henares Abreu Calderón, Federico Álvarez Salgado, Juan Antonio González Llanos Fernández de M, Francisco

C/ República Dominicana, 6
Tel.: 918 775 780
Previa cita

ALCOBENDAS

ATENCIÓN ESPECIALIZADA

ANÁLISIS CLÍNICOS: FARMACOLOGÍA Y INMUNOLOGÍA

Tovarmares

Pje. Alcobendas, 10
Tel.: 916 509 280
Previa cita

ALCORCÓN

ATENCIÓN ESPECIALIZADA

CIRUGÍA CARDIOVASCULAR

Hospital QuirónSalud Sur

C/ Estambul, 30
Tel.: 916 496 600
Previa cita

La especialidad está disponible en la APP Quiero cuidarme Más

El profesional sanitario puede gestionar las solicitudes de sus autorizaciones en caso de necesidad

CIRUGÍA ORAL Y MÁXILOFACIAL

García Ruiz, José Antonio

Avda. leganés, De, 4 Portal 1 1ºA
Tel.: 916 116 754
Previa cita

Hospital QuirónSalud Sur
Cebrián Carretero, José Luis
Demaría Martínez, Gastón
Domínguez Medina, David Aaron
Fernández García, Antonio

C/ Estambul, 30
Tel.: 916 496 600
Previa cita

CIRUGÍA PEDIÁTRICA

Hospital QuirónSalud Sur
Díez García, Ricardo
Luque Mialdea, Rafael
Sanz Bravo, Eva Esmeralda

C/ Estambul, 30
Tel.: 916 496 600
Previa cita

CIRUGÍA PLÁSTICA Y REPARADORA

Clínica Nexo
Román Molina, Antonio Luis

C/ Padron, 6 Local
Tel.: 914 881 579
Previa cita

Hospital QuirónSalud Sur
Aviles Martin, Eduardo
Espino Rodríguez, Francisco Javier
Sánchez Martín, Jesús

C/ Estambul, 30
Tel.: 916 496 600
Previa cita

CIRUGÍA TORÁCICA

Hospital QuirónSalud Sur
Muguruza Trueba, Ignacio

C/ Estambul, 30
Tel.: 916 496 600
Previa cita

CITOGENÉTICA

Quirón Salud Sur

C/ Estambul, 30
Tel.: 916 496 600
Previa cita

GENÉTICA

Quirón Salud Sur

C/ Estambul, 30
Tel.: 916 496 600
Previa cita

NEUROCIRUGÍA

Hospital QuirónSalud Sur
González Llanos Fernández de M, Francisco

C/ Estambul, 30
Tel.: 916 496 600
Previa cita

ATENCIÓN ESPECIALIZADA

CENTROS HOSPITALARIOS (PACIENTES INGRESADOS)

CIRUGÍA CARDIOVASCULAR

Hospital QuirónSalud Sur

C/ Estambul, 30
Tel.: 916 496 600
Previa cita

Es un municipio que pertenece a una agrupación de municipios a efectos de disponibilidad de medios.

Cita online: reserva una cita presencial.

Consulta virtual: chatea, habla o haz videollamada con esta especialidad.

ALGETE

ATENCIÓN ESPECIALIZADA

ANÁLISIS CLÍNICOS: FARMACOLOGÍA Y INMUNOLOGÍA

Clínica Algete

C/ El Nogal, 2
Tel.: 916 280 503
De Lunes a Viernes de 8 a 10 h

ARANJUEZ

ATENCIÓN ESPECIALIZADA

ANÁLISIS CLÍNICOS: FARMACOLOGÍA Y INMUNOLOGÍA

Clínica Atlas

C/ Postas, 81-83
Tel.: 918 925 373
De lunes a viernes de 8 a 9h

Clínica Richer

C/ Rey, 8 Bajo
Tel.: 918 913 950
De lunes a viernes de 9:15 a 10h

BOADILLA DEL MONTE

ATENCIÓN ESPECIALIZADA

ANÁLISIS CLÍNICOS: FARMACOLOGÍA Y INMUNOLOGÍA

Centro Médico Boadilla

Avda. Nuevo Mundo, 14
Tel.: 916 326 040
De lunes a viernes de 8 a 11h y sábados de 9 a 10h

CIRUGÍA CARDIOVASCULAR

González Pinto, Ángel

Avda. Monteprincipe, 25
Tel.: 912 110 127 - 912 110 128
Previa cita

González Rocafort, Álvaro
Rey Lois, Juvenal
Villagra Blanco, Fernando

Avda. Monteprincipe, 25
Tel.: 914 136 160
Previa cita

CIRUGÍA PEDIÁTRICA

Hospital Univ.HM Montepríncipe
López Santamaría, Manuel

Avda. Monteprincipe, 25
Tel.: 919 370 000 - 917 089 900
Previa cita

NEUROCIRUGÍA

Hospital Madrid Montepríncipe
Del Álamo de Pedro, Marta
Diamantopoulos Fernández, Jorge

Avda. Monteprincipe, 25
Tel.: 917 089 900
Previa cita

La especialidad está disponible en la APP Quiero cuidarme Más

El profesional sanitario puede gestionar las solicitudes de sus autorizaciones en caso de necesidad

BRUNETE

ATENCIÓN ESPECIALIZADA

ANÁLISIS CLÍNICOS: FARMACOLOGÍA Y INMUNOLOGÍA

Clínica Real

C/ Real de San Sebastián, 3
Tel.: 918 164 025
Previa cita

CIRUGÍA PEDIÁTRICA

Hospital los Madroños.
Palop Domínguez, Pedro

Ctra. M-501 Km. 17.900
Tel.: 918 196 123 - 918 158 792
Previa cita

CIRUGÍA PLÁSTICA Y REPARADORA

Hospital los Madroños.
Mazarrasa Marazuela, María Belén

Ctra. M-501 Km. 17.900
Tel.: 918 196 123 - 918 158 792
Previa cita

NEUROCIRUGÍA

Hospital los Madroños.
De Antonio Alonso, Antonio
López Ferro, Mario Osvaldo

Ctra. M-501 Km. 17.900
Tel.: 918 196 123 - 918 158 792
Previa cita

UNIDADES MULTIDISCIPLINARES

UNIDAD DE ICTUS

Hospital los Madroños.

Ctra. M-501 Km. 17.900
Tel.: 918 196 123 - 918 158 792
Previa cita

CIEMPOZUELOS

ATENCIÓN ESPECIALIZADA

ANÁLISIS CLÍNICOS: FARMACOLOGÍA Y INMUNOLOGÍA

Clínica Centro Sur

C/ Concordia, 3-5
Tel.: 918 015 643
Previa cita

COLLADO VILLALBA

ATENCIÓN ESPECIALIZADA

ANÁLISIS CLÍNICOS: FARMACOLOGÍA Y INMUNOLOGÍA

Clínica Médica Villalba

C/ Pereda, 5 Urb. los Belgas
Tel.: 918 506 262
Previa cita

Diagnoslab

Cmno. Del Berrocal, 4
Tel.: 918 507 914
Previa cita

Es un municipio que pertenece a una agrupación de municipios a efectos de disponibilidad de medios.

Cita online: reserva una cita presencial.

Consulta virtual: chatea, habla o haz videollamada con esta especialidad.

COLMENAR VIEJO

ATENCIÓN ESPECIALIZADA

CITOGENÉTICA

Policlínica El Mirador

C/ Molino de Viento, 14
Tel.: 917 373 900
Previa cita

GENÉTICA

Policlínica El Mirador

C/ Molino de Viento, 14
Tel.: 917 373 900
Previa cita

FUENLABRADA

ATENCIÓN ESPECIALIZADA

CITOGENÉTICA

Centro Médico Zamora

C/ Zamora, 6
Tel.: 916 150 447
Previa cita

GENÉTICA

Centro Médico Zamora

C/ Zamora, 6
Tel.: 916 150 447
Previa cita

FUENTE EL SAZ DE JARAMA

ATENCIÓN ESPECIALIZADA

ANÁLISIS CLÍNICOS: FARMACOLOGÍA Y INMUNOLOGÍA

Clínica Norsalud

C/ La Tercia, 3
Tel.: 916 223 027
De lunes a viernes de 8:30 a 10:30h y sábados de 9 a 11h

GETAFE

ATENCIÓN ESPECIALIZADA

ANÁLISIS CLÍNICOS: FARMACOLOGÍA Y INMUNOLOGÍA

Lacop

C/ Cuestas Altas, 14 Bajo B
Tel.: 916 816 187
Previa cita

CIRUGÍA ORAL Y MÁXILOFACIAL

Policlínico HM Getafe
Sánchez Sánchez, Ruth

C/ Jose Maria Perez "Peridis", 2
Tel.: 919 370 000 - 914 957 221
Previa cita

NEUROCIRUGÍA

Policlínico HM Getafe
Ochoa Mulas, Marta

C/ Jose Maria Perez "Peridis", 2
Tel.: 919 370 000 - 914 957 221
Previa cita

RADIOLOGÍA INTERVENCIONISTA

García Blázquez, María Vega

La especialidad está disponible en la APP Quiero cuidarme Más

El profesional sanitario puede gestionar las solicitudes de sus autorizaciones en caso de necesidad

Lee Brunner, Anna Katerina
Márquez González, Cristina

C/ Alvaro de Bazan, 15 Bajo
Tel.: 916 839 450
Previa cita

Policlínico HM Getafe

C/ Jose Maria Perez "Peridis", 2
Tel.: 919 370 000 - 914 957 221
Previa cita

LAS ROZAS

ATENCIÓN ESPECIALIZADA

CITOGENÉTICA

Clínica Monmar

C/ Camilo Jose Cela, 7
Tel.: 638 510 656
De lunes a viernes de 8 a 10h

Physiko

C/ Castillo de Fuensaldaña, 2 2 Local
Tel.: 913 888 950
Previa cita

GENÉTICA

Clínica Monmar

C/ Camilo Jose Cela, 7
Tel.: 638 510 656
De lunes a viernes de 8 a 10h

Physiko

C/ Castillo de Fuensaldaña, 2 2 Local
Tel.: 913 888 950
Previa cita

LEGANÉS

ATENCIÓN ESPECIALIZADA

CITOGENÉTICA

Megalab

Avda. Fuenlabrada, 37
Tel.: 916 933 164
Previa cita

GENÉTICA

Megalab

Avda. Fuenlabrada, 37
Tel.: 916 933 164
Previa cita

MAJADAHONDA

ATENCIÓN ESPECIALIZADA

ANÁLISIS CLÍNICOS: FARMACOLOGÍA Y INMUNOLOGÍA

Centro Médico Averroes

C/ Miguel Hernandez, 19
Tel.: 916 390 838
De lunes a viernes de 8 a 11h y sábados de 9 a 10:30h

MÓSTOLES

ATENCIÓN ESPECIALIZADA

CITOGENÉTICA

Clínica Ibermedic

C/ Rio Sella, 10
Tel.: 916 475 050
Toma de muestras de lunes a sábados de 8 a 10:30h

Es un municipio que pertenece a una agrupación de municipios a efectos de disponibilidad de medios.

Cita online: reserva una cita presencial.

Consulta virtual: chatea, habla o haz videollamada con esta especialidad.

Laboratorio Dr. Barba

C/ Puerto Linera, 14
Tel.: 913 645 835
Previa cita

GENÉTICA

Clínica Ibermedic

C/ Rio Sella, 10
Tel.: 916 475 050
Toma de muestras de lunes a sábados de 8 a 10:30h

Laboratorio Dr. Barba

C/ Puerto Linera, 14
Tel.: 913 645 835
Previa cita

NEUROCIRUGÍA

HM Puerta del Sur
Del Álamo de Pedro, Marta
Diamantopoulos Fernández, Jorge

Avda. Carlos V, 70
Tel.: 912 675 050
Previa cita

PARLA

ATENCIÓN ESPECIALIZADA

ANÁLISIS CLÍNICOS: FARMACOLOGÍA Y INMUNOLOGÍA

Surlab - Megalab

C/ Río Miño, 9
Tel.: 916 057 257
De lunes a viernes de 9:30 a 10:30h

CIRUGÍA ORAL Y MÁXILOFACIAL

Centro Médico Salud 2000
Mancha de la Plata, María

C/ Río Miño, 9
Tel.: 916 052 350
Previa cita

CIRUGÍA PLÁSTICA Y REPARADORA

Wellcare Medical
González Meli, Beatriz

Avda. Lagunas, De Las, 4
Tel.: 916 644 545 - 916 644 544
Previa cita

CITOGENÉTICA

Laboratorio Fulgencio González

C/ Rio Guadiana , 1
Tel.: 916 057 257
Previa cita

GENÉTICA

Laboratorio Fulgencio González

C/ Rio Guadiana , 1
Tel.: 916 057 257
Previa cita

PINTO

ATENCIÓN ESPECIALIZADA

CITOGENÉTICA

Laboratorio Centro Médico Pinto

C/ Pablo Picasso, 10
Tel.: 916 926 050
Previa cita.

La especialidad está disponible en la APP Quiero cuidarme Más

El profesional sanitario puede gestionar las solicitudes de sus autorizaciones en caso de necesidad

GENÉTICA

Laboratorio Centro Médico Pinto

C/ Pablo Picasso, 10
Tel.: 916 926 050
Previa cita.

POZUELO DE ALARCÓN

ATENCIÓN DE URGENCIA

URGENCIA ANGIOLOGIA Y C. VASCULAR

Hospital Univ. Quirónsalud Madrid

C/ Diego de Velazquez, 1
Tel.: 914 521 900

URGENCIA CIRUGIA CARDIOVASCULAR

Hospital Univ. Quirónsalud Madrid

C/ Diego de Velazquez, 1
Tel.: 914 521 900

URGENCIA CIRUGIA MAXILOFACIAL

Hospital Univ. Quirónsalud Madrid

C/ Diego de Velazquez, 1
Tel.: 914 521 900

URGENCIA CIRUGIA PEDIATRICA

Hospital Univ. Quirónsalud Madrid

C/ Diego de Velazquez, 1
Tel.: 914 521 900

URGENCIAS AP.DIGESTIVO

Hospital Univ. Quirónsalud Madrid

C/ Diego de Velazquez, 1
Tel.: 914 521 900

URGENCIAS NEFROLOGIA

Hospital Univ. Quirónsalud Madrid

C/ Diego de Velazquez, 1
Tel.: 914 521 900

URGENCIAS NEUROCIRUGÍA

Hospital Univ. Quirónsalud Madrid

C/ Diego de Velazquez, 1
Tel.: 914 521 900

URGENCIAS NEUROLOGÍA

Hospital Univ. Quirónsalud Madrid

C/ Diego de Velazquez, 1
Tel.: 914 521 900

ATENCIÓN ESPECIALIZADA

CIRUGÍA CARDIOVASCULAR

Hospital Univ. Quirónsalud Madrid
Centeno Rodríguez, Jorge
Greco Martínez, Rubén Osvaldo
Ospina Mosquera, Víctor Manuel
Rivas Oyarzabal, Jorge

C/ Diego de Velazquez, 1
Tel.: 914 521 900
Previa cita

CIRUGÍA ORAL Y MÁXILOFACIAL

Hospital Univ. Quirónsalud Madrid
Baranda Manterola, Elena
De la Peña Varela, Gonzalo
Guerra Martínez, Ana Belén
Herrero Fernández, María
Lago Beack, Biancha Soonhee
Macía Colón, Germán
Nájera Sotorrío, Fernando
Romance García, Ana Isabel

Es un municipio que pertenece a una agrupación de municipios a efectos de disponibilidad de medios.

Cita online: reserva una cita presencial.

Consulta virtual: chatea, habla o haz videollamada con esta especialidad.

Ruiz Martín, Irene

C/ Diego de Velazquez, 1
Tel.: 914 521 900
Previa cita

CIRUGÍA PEDIÁTRICA

Hospital Univ. Quirónsalud Madrid
Alonso Calderón, José Lorenzo
Andrés Moreno, Ane Miren
Ávila Ramírez, Luis Felipe
Bueno Jiménez, Alba
Hernández Oliveros, Francisco
López Pereira, Pedro
López Santamaría, Manuel
Miguel Ferrero, Miriam
Romo Muñoz, Martha Isabel
Vázquez Estévez, Juan José

C/ Diego de Velazquez, 1
Tel.: 914 521 900
Previa cita

CIRUGÍA PLÁSTICA Y REPARADORA

Hospital Univ. Quirónsalud Madrid
Fernández Sánchez, Eva Verónica
Moreno González, Emilio José
Puga Morao, Susana
Sanz Alonso, Ignacio

C/ Diego de Velazquez, 1
Tel.: 914 521 900
Previa cita

CIRUGÍA TORÁCICA

Hospital Univ. Quirónsalud Madrid
Amor Alonso, Sergio
Moradiellos Díez, Francisco Javier
Valdebenito Montecino, Ana Paz

C/ Diego de Velazquez, 1
Tel.: 914 521 900
Previa cita

CITOGENÉTICA

Baby Suite by Pau

Plaza Mayor, 5
Tel.: 911 731 592
Previa cita

GENÉTICA

Baby Suite by Pau

Plaza Mayor, 5
Tel.: 911 731 592
Previa cita

NEUROCIRUGÍA

Hospital Univ. Quirónsalud Madrid
Aracil González, María Cristina
García Leal, Roberto
Gil - Robles Mathieau de Vianne, Santiago
Hinojosa Mena, José

C/ Diego de Velazquez, 1
Tel.: 914 521 900
Previa cita

P.E.T.

Hospital Univ. Quirónsalud Madrid

C/ Diego de Velazquez, 1
Tel.: 914 521 900
Previa cita

POTENCIALES EVOCADOS

Hospital Univ. Quirónsalud Madrid

C/ Diego de Velazquez, 1
Tel.: 914 521 900
Previa cita

La especialidad está disponible en la APP Quiero cuidarme Más

El profesional sanitario puede gestionar las solicitudes de sus autorizaciones en caso de necesidad

RADIOLOGÍA INTERVENCIONISTA

Hospital Univ. Quirónsalud Madrid

C/ Diego de Velazquez, 1
Tel.: 914 521 900
Previa cita

ATENCIÓN ESPECIALIZADA

CENTROS HOSPITALARIOS (PACIENTES INGRESADOS)

HOSPITAL P.E.T. - T.A.C.

Hospital Univ. Quirónsalud Madrid

C/ Diego de Velazquez, 1
Tel.: 914 521 900
Previa cita.

P.E.T.

Hospital Univ. Quirónsalud Madrid

C/ Diego de Velazquez, 1
Tel.: 914 521 900
Previa cita.

UNIDADES MULTIDISCIPLINARES

UNIDAD DE ATENCIÓN TEMPRANA

Hospital Univ. Quirónsalud Madrid

C/ Diego de Velazquez, 1
Tel.: 914 521 900
Previa cita

UNIDAD DE INFECCIOSOS

Hospital Univ. Quirónsalud Madrid

C/ Diego de Velazquez, 1
Tel.: 914 521 900
Previa cita

RIVAS - VACIAMADRID

ATENCIÓN ESPECIALIZADA

ANÁLISIS CLÍNICOS: FARMACOLOGÍA Y INMUNOLOGÍA

Centro Médico Lago de Rivas

Avda. Levante, 126
Tel.: 916 701 018
Previa cita

CITOGENÉTICA

Megalab

Plaza Constitución, de la, S/N C.C. Rivas Centro, 1ª Planta
Tel.: 917 372 953
Previa cita

GENÉTICA

Megalab

Plaza Constitución, de la, S/N C.C. Rivas Centro, 1ª Planta
Tel.: 917 372 953
Previa cita

SAN FERNANDO DE HENARES

ATENCIÓN ESPECIALIZADA

CITOGENÉTICA

Clínica Abla

C/ Antonio Machado, 61
Tel.: 916 601 861
Lunes y viernes de 8 a 9:30h

Es un municipio que pertenece a una agrupación de municipios a efectos de disponibilidad de medios.

Cita online: reserva una cita presencial.

Consulta virtual: chatea, habla o haz videollamada con esta especialidad.

GENÉTICA

Clínica Abla

C/ Antonio Machado, 61
Tel.: 916 601 861
Lunes y viernes de 8 a 9:30h

SAN LORENZO DE EL ESCORIAL

ATENCIÓN ESPECIALIZADA

ANÁLISIS CLÍNICOS: FARMACOLOGÍA Y INMUNOLOGÍA

Centro Médico El Escorial

C/ Velázquez, 17
Tel.: 918 902 955
Previa cita

TORREJÓN DE ARDOZ

ATENCIÓN ESPECIALIZADA

CIRUGÍA PLÁSTICA Y REPARADORA

Centro Médico Integral Henares
Placer Laínez, Ainhoa

C/ Londres, 29 Esq. C. Arrope
Tel.: 916 487 500
Previa cita

CITOGENÉTICA

Centro Médico Dr. Hermoso

C/ Ramon y Cajal, 5
Tel.: 916 750 807
Previa cita

GENÉTICA

Centro Médico Dr. Hermoso

C/ Ramon y Cajal, 5
Tel.: 916 750 807
Previa cita

TORRELODONES

ATENCIÓN ESPECIALIZADA

ANÁLISIS CLÍNICOS: FARMACOLOGÍA Y INMUNOLOGÍA

Consulta Médica Torrelodones

C/ Angeles, 16
Tel.: 918 591 971
De lunes a viernes de 8:30 a 10:30h

CIRUGÍA PLÁSTICA Y REPARADORA

Hospital Univer.HM Torrelodones
Santos Heredero, Xavier

Avda. Castillo de Olivares, S/N
Tel.: 919 370 000 - 912 675 000
Previa cita

LASERTERAPIA PROSTÁTICA

Hospital Univer.HM Torrelodones

Avda. Castillo de Olivares, S/N
Tel.: 919 370 000 - 912 675 000
Previa cita.

NEUROCIRUGÍA

Hospital de Madrid Torrelodones
Del Álamo de Pedro, Marta
Diamantopoulos Fernández, Jorge

Avda. Castillo de Olivares, S/N
Tel.: 912 675 000
Previa cita

La especialidad está disponible en la APP Quiero cuidarme Más

El profesional sanitario puede gestionar las solicitudes de sus autorizaciones en caso de necesidad

VALDEMORO

ATENCIÓN ESPECIALIZADA

ANÁLISIS CLÍNICOS: FARMACOLOGÍA Y INMUNOLOGÍA

Centro Ginecología Integral

Paseo De la Estación, 1 Local-11
Tel.: 918 085 089
Previa cita

VILLANUEVA DE LA CAÑADA

ATENCIÓN ESPECIALIZADA

CIRUGÍA PLÁSTICA Y REPARADORA

Centro Médico Villanueva de la Cañada Núñez Gremo, Fernando José

C/ Arquitecto Juan de Herrera, 2
Tel.: 918 155 210
Previa cita

Es un municipio que pertenece a una agrupación de municipios a efectos de disponibilidad de medios.

Cita online: reserva una cita presencial.

Consulta virtual: chatea, habla o haz videollamada con esta especialidad.

SERVICIOS DE URGENCIAS NACIONALES

A CORUÑA
A CORUÑA

URGENCIAS HOSPITALARIAS GENERALES

Médico DKV 24 horas:
900 810 074 / 976 991 199

Hospital Quirón A Coruña
C/ Londres, 2
Tel.: 981 219 800

Hospital HM Modelo
C/ Virrey Osorio, 30 .
Tel.: 981 147 300 - 981 577 717

FERROL

URGENCIAS HOSPITALARIAS GENERALES

Médico DKV 24 horas:
900 810 074 / 976 991 199

Hospital General Juan Cardona
C/ Pardo Bazan, S/N
Tel.: 981 312 500

SANTIAGO DE COMPOSTELA

URGENCIAS HOSPITALARIAS GENERALES

Médico DKV 24 horas:
900 810 074 / 976 991 199

Hospital HM Rosaleda
C/ Santiago Leon de Caracas, 1
Tel.: 981 551 200

ÁLAVA
VITORIA - GASTEIZ

URGENCIAS HOSPITALARIAS GENERALES

Médico DKV 24 horas:
900 810 074 / 976 991 199

Vithas Hospital
C/ Beato Tomas de Zumarraga, 10
Tel.: 945 140 900

Hospital quirónsalud Vitoria
C/ Esperanza, 3
Tel.: 945 252 500

ALBACETE
ALBACETE

URGENCIAS HOSPITALARIAS GENERALES

Médico DKV 24 horas:
900 810 074 / 976 991 199

Hospital Quirónsalud Albacete
Plaza Madroño, 11
Tel.: 967 247 100

Quirón Salud Santa Cristina
C/ Pérez Galdós, 7-9
Tel.: 967 223 300

ALICANTE
ALICANTE

URGENCIAS HOSPITALARIAS GENERALES

Médico DKV 24 horas:
900 810 074 / 976 991 199

Imed Elche
C/ Max Planck (P.Ind), S/N
Tel.: 965 503 030

Hospital Perpetuo Socorro
Plaza Doctor Gomez Ulla, 15
Tel.: 965 201 100
admisionesalicante@vithas.es

Hospital Internacional Medimar
Avda. Denia, 78 Bajo
Tel.: 965 162 200 - 902 373 737

Quirónsalud Alicante
C/ Cruz de Piedra, 4
Tel.: 966 972 900

ALCOY

URGENCIAS HOSPITALARIAS GENERALES

Médico DKV 24 horas:
900 810 074 / 976 991 199

Clínica San Jorge
C/ Oliver, 55
Tel.: 965 330 400 - 965 330 480

BENIDORM

URGENCIAS HOSPITALARIAS GENERALES

Médico DKV 24 horas:
900 810 074 / 976 991 199

Imed Levante
Cl,Ramon y Cajal, 7
Tel.: 966 878 787

CALPE

URGENCIAS HOSPITALARIAS GENERALES

Médico DKV 24 horas:
900 810 074 / 976 991 199

Centro Médico Calpe
Avda. Masnou, 36 Edif. Boreal 1F Local 5
Tel.: 966 435 322

DÉNIA

URGENCIAS HOSPITALARIAS GENERALES

Médico DKV 24 horas:
900 810 074 / 976 991 199

Centro Médico Denia
C/ Beniarmut, 1 Bajos
Tel.: 966 435 322

Hospital de Denia
C/ Partida de Beniadla, S/N
Tel.: 966 429 032

Hospital HCB Dénia
Avda. De Gandia, 45
Tel.: 966 130 190
Previa cita

ELCHE

URGENCIAS HOSPITALARIAS GENERALES

Médico DKV 24 horas:
900 810 074 / 976 991 199

Imed Elche
C/ Max Planck (P.Ind), S/N
Tel.: 965 503 030

JÁVEA

URGENCIAS HOSPITALARIAS GENERALES

Médico DKV 24 horas:
900 810 074 / 976 991 199

Centro Médico Javea
Avda. Trenc d'Alba, 37
Tel.: 966 435 322

ALMERÍA
ALMERÍA

URGENCIAS HOSPITALARIAS GENERALES

Médico DKV 24 horas:
900 810 074 / 976 991 199

Hospital Vithas Almería
Ctra. Mami, Del, KM. 1
Tel.: 950 290 099 - 950 217 180

Hospital Mediterráneo
C/ Nueva Musa, S/n (Hospital Mediterráneo)
Tel.: 950 621 063

ASTURIAS
OVIEDO

URGENCIAS HOSPITALARIAS GENERALES

Médico DKV 24 horas:
900 810 074 / 976 991 199

Clínica Asturias
C/ Naranjo de Bulnes, 4-6 (Clínica Asturias)
Tel.: 985 286 000

Centro Médico Asturias
Avda. Richard Grandio, S/N
Tel.: 985 250 300 - 985 272 568

GIJÓN

URGENCIAS HOSPITALARIAS GENERALES

Médico DKV 24 horas:
900 810 074 / 976 991 199

Hospital Begoña
Avda. Pablo Iglesias, De, 92
Tel.: 985 367 444

Hospital Covadonga
C/ General Suarez Valdes, S/N
Tel.: 985 365 122

ÁVILA
ÁVILA

URGENCIAS HOSPITALARIAS GENERALES

Médico DKV 24 horas:
900 810 074 / 976 991 199

Hospital Santa Teresa
Avda. Santa Cruz de Tenerife, 11 Bajo
Clínica Santa Teresa
Tel.: 920 221 450

BADAJOZ
BADAJOZ

URGENCIAS HOSPITALARIAS GENERALES

Médico DKV 24 horas:
900 810 074 / 976 991 199

Hospital QuirónSalud Clideba
C/ Eladio Salineros de los Santos, 6
Tel.: 924 229 050

DON BENITO

URGENCIAS HOSPITALARIAS GENERALES

Médico DKV 24 horas:
900 810 074 / 976 991 199

Hospital Parque Vegas Altas
Avda. Madrid, 12
Tel.: 924 805 050
De lunes a viernes de 9 a 22h.

BALEARES
PALMA DE MALLORCA

URGENCIAS HOSPITALARIAS GENERALES

Médico DKV 24 horas:
900 810 074 / 976 991 199

Policlínica Miramar
C/ Vileta, la, 30
Tel.: 971 280 000

CAN PICAFORT

URGENCIAS HOSPITALARIAS GENERALES

Médico DKV 24 horas:
900 810 074 / 976 991 199

Hospital General de Muro
C/ Veler, S/n
Tel.: 971 891 900

INCA

URGENCIAS HOSPITALARIAS GENERALES

Médico DKV 24 horas:
900 810 074 / 976 991 199

Juaneda Inca
C/ Gran Via Colon, 48
Tel.: 971 507 777

MANACOR

URGENCIAS HOSPITALARIAS GENERALES

Médico DKV 24 horas:
900 810 074 / 976 991 199

Laserclinic
Avda. Rei Jaume I, 6
Tel.: 971 844 844

CIUTADELLA

URGENCIAS HOSPITALARIAS GENERALES

Médico DKV 24 horas:
900 810 074 / 976 991 199

Clínica Salus Menorca
C/ Canonge Moll, s/n
Tel.: 971 481 500

BARCELONA
BARCELONA

URGENCIAS HOSPITALARIAS GENERALES

Médico DKV 24 horas:
900 810 074 / 976 991 199

Clínica Corachán
C/ Buigas, 19
Tel.: 932 545 800

Clínica Sagrada Familia
C/ Torras i Pujalt, 1
Tel.: 932 122 300

Clínica Ntra.Sra.del Remei
C/ Escorial, 148
Tel.: 932 850 010 - 692 906 721

Hospital HM Nou Delfos
Avgda Vallcarca, 151 Baixos
Tel.: 932 545 000

Clínica Quirónsalud Barcelona
Plaça Alfonso Comin, D', 5-7
Tel.: 932 554 000 - 932 850 000

Hospital El Pilar
C/ Balmes, 271
Tel.: 932 360 500

Hospital Sagrat Cor
C/ Viladomat, 288
Tel.: 933 221 111

Hospital HM Sant Jordi
Plaça Estacio, de L', 12
Tel.: 935 047 200

BADALONA

URGENCIAS HOSPITALARIAS GENERALES

Médico DKV 24 horas:
900 810 074 / 976 991 199

Hospital Municipal de Badalona
C/ Vía Augusta, 9
Tel.: 934 648 300

ESPLUGUES DE LLOBREGAT

URGENCIAS HOSPITALARIAS GENERALES

Médico DKV 24 horas:
900 810 074 / 976 991 199

Policlínica Guadalupe
Avda. Isidre Martí, 8
Tel.: 931 205 310

GRANOLLERS

URGENCIAS HOSPITALARIAS GENERALES

Médico DKV 24 horas:
900 810 074 / 976 991 199

Fundación Hospital Granollers
Avda. Francesc Ribas, S/N
Tel.: 938 425 000

IGUALADA

URGENCIAS HOSPITALARIAS GENERALES

Médico DKV 24 horas:
900 810 074 / 976 991 199

Hospital d'Igualada
C/ Catalunya, 11
Tel.: 938 075 500

MANRESA

URGENCIAS HOSPITALARIAS GENERALES

Médico DKV 24 horas:
900 810 074 / 976 991 199

Fundació Privada Althaia
C/ Doctor Joan Soler, 1º-3ª
Tel.: 938 742 112

Clínica Sant Josep
C/ Caputxins, 16
Tel.: 938 744 298

MATARÓ

URGENCIAS HOSPITALARIAS GENERALES

Médico DKV 24 horas:
900 810 074 / 976 991 199

Hospital de Mataró
Ctra. Cirera, S/n
Tel.: 937 417 700

SABADELL

URGENCIAS HOSPITALARIAS GENERALES

Médico DKV 24 horas:
900 810 074 / 976 991 199

Clínica del Vallès
Freitas de la Rosa, Juan Jose
Pg. Rubio I Ors, 23
Tel.: 937 283 100

SANT BOI DE LLOBREGAT

URGENCIAS HOSPITALARIAS GENERALES

Médico DKV 24 horas:
900 810 074 / 976 991 199

Parc Sanitari Sant Joan de Déu
Cami Vell de la Colónia, 25
Tel.: 936 406 350

SANT CUGAT DEL VALLÈS

URGENCIAS HOSPITALARIAS GENERALES

Médico DKV 24 horas:
900 810 074 / 976 991 199

Hosp.Universit.General de Catalunya
C/ Pere i Pons, 1
Tel.: 935 656 000

SANT PERE DE RIBES

URGENCIAS HOSPITALARIAS GENERALES

Médico DKV 24 horas:
900 810 074 / 976 991 199

Hospital Residència Sant Camil
Ronda Sant Camil, S/N
Tel.: 938 116 514

SANTA COLOMA DE GRAMENET

URGENCIAS HOSPITALARIAS GENERALES

Médico DKV 24 horas:
900 810 074 / 976 991 199

Hospital de L'Esperit Sant
Avda. Mossen Josep Pons i Rabada, S/N
Tel.: 933 860 202

TERRASSA

URGENCIAS HOSPITALARIAS GENERALES

Médico DKV 24 horas:
900 810 074 / 976 991 199

Consorci Sanitari de Terrassa
Ctra. Torrebonica, S/N
Tel.: 937 003 679
salutimes@cst.cat

APTIMA Centre Clínic Terrassa
Plaça Doctor Robert, 5
Tel.: 937 367 020

VIC

URGENCIAS HOSPITALARIAS GENERALES

Médico DKV 24 horas:
900 810 074 / 976 991 199

Hospital General de Vic
C/ Francés Pla El Vigata, 1
Tel.: 938 890 125

Clínica Sant Josep
C/ Sant Segimon 3
Tel.: 938 861 700 - 938 861 090

VILAFRANCA DEL PENEDÈS

URGENCIAS HOSPITALARIAS GENERALES

Médico DKV 24 horas:
900 810 074 / 976 991 199

H. Com. L'Alt Penedès-Garraf
C/ L'Espirall, S/n
Tel.: 938 180 440

VILANOVA I LA GELTRÚ

URGENCIAS HOSPITALARIAS GENERALES

Médico DKV 24 horas:
900 810 074 / 976 991 199

Hospital Sant Antoni Abat
C/ Sant Josep, 21-23
Tel.: 937 029 131

BURGOS

BURGOS

URGENCIAS HOSPITALARIAS GENERALES

Médico DKV 24 horas:
900 810 074 / 976 991 199

Recoletas Burgos
C/ Cruz Roja, S/N .
Tel.: 947 244 055

CÁCERES

CÁCERES

URGENCIAS HOSPITALARIAS GENERALES

Médico DKV 24 horas:
900 810 074 / 976 991 199

Clínica San Francisco
Ronda San Francisco, De S/N
Tel.: 927 012 200 - 927 213 860

Hospital QuirónSalud Cáceres
Avda. Universidad, de la, S/N
Tel.: 900 301 013 - 927 181 360

PLASENCIA

URGENCIAS HOSPITALARIAS GENERALES

Médico DKV 24 horas:
900 810 074 / 976 991 199

Clínica Soquimex
C/ La Salle, 22
Tel.: 927 418 484

CÁDIZ
CÁDIZ

URGENCIAS HOSPITALARIAS GENERALES

Médico DKV 24 horas:
900 810 074 / 976 991 199

Hospital HLA Clinica La Salud
C/ Feduchy, 8 Cl de la Salud
Tel.: 956 225 301

Hospital Dr. López Cano
Plaza Madrid, S/N
Tel.: 956 205 855

CHICLANA DE LA FRONTERA

URGENCIAS HOSPITALARIAS GENERALES

Médico DKV 24 horas:
900 810 074 / 976 991 199

Ctros. Asist. Med. Integral
C/ Ayala, 2 (Centro Med. Chiclana)
Tel.: 956 533 333

Clínica Novo Sancti Petri
C/ Novo Sancti Petri S/N
Tel.: 956 495 000

JEREZ DE LA FRONTERA

URGENCIAS HOSPITALARIAS GENERALES

Médico DKV 24 horas:
900 810 074 / 976 991 199

Hospital Jerez Puerta del Sur
Avda. Puerta del Sur
Tel.: 956 357 100 - 956 168 000

Hospital Juan Grande
Glorª Doctor Félix Rodríguez de la Fuente, 0 S/N
Tel.: 956 357 300 - 956 357 311

Clínica los Álamos
Avda. Tamarix, 4
Tel.: 956 182 244

LOS BARRIOS

URGENCIAS HOSPITALARIAS GENERALES

Médico DKV 24 horas:
900 810 074 / 976 991 199

Hosp Quirón Campo de Gibraltar
Avda. De los Empresarios. Edificio Arttysur, S/N-E Parque Empr. Las Marismas de Palmones
Tel.: 956 798 300

CANTABRIA
SANTANDER

URGENCIAS HOSPITALARIAS GENERALES

Médico DKV 24 horas:
900 810 074 / 976 991 199

Clínica Mompía
C/ Tetuán, 2-4
Tel.: 942 224 050

MOMPÍA

URGENCIAS HOSPITALARIAS GENERALES

Médico DKV 24 horas:
900 810 074 / 976 991 199

Clínica Mompía
Avda. De los Condes, S/N
Tel.: 942 584 100

TORRELAVEGA

URGENCIAS HOSPITALARIAS GENERALES

Médico DKV 24 horas:
900 810 074 / 976 991 199

Clínica Mompía
Plaza Tres de Noviembre, Nº 5 Bajo
Tel.: 942 804 622
De 9 a 22 h

CASTELLÓN
CASTELLÓN DE LA PLANA

URGENCIAS HOSPITALARIAS GENERALES

Médico DKV 24 horas:
900 810 074 / 976 991 199

Hospital Rey Don Jaime
C/ Maria Rosa Molas, 25
Tel.: 964 726 021 - 964 726 000

CIUDAD REAL
CIUDAD REAL

URGENCIAS HOSPITALARIAS GENERALES

Médico DKV 24 horas:
900 810 074 / 976 991 199

Hospital Quirónsalud Ciudad Real
C/ Alisos, los, 19
Tel.: 926 255 008 - 926 255 009

CÓRDOBA
CÓRDOBA

URGENCIAS HOSPITALARIAS GENERALES

Médico DKV 24 horas:
900 810 074 / 976 991 199

Hospital Cruz Roja Española
Paseo Victoria, De la, S/n
Tel.: 957 420 666

H.C.San Rafael-San Juan D.Dios
Avda. Brillante, 102-104
Tel.: 957 274 811

Hospital Quironsalud Córdoba
Avda. Aeropuerto, S/N
Tel.: 957 410 000

CUENCA
CUENCA

URGENCIAS HOSPITALARIAS GENERALES

Médico DKV 24 horas:
900 810 074 / 976 991 199

Recoletas Cuenca
Avda. San Julian, S/N
Tel.: 969 232 500

GIRONA
GIRONA

URGENCIAS HOSPITALARIAS GENERALES

Médico DKV 24 horas:
900 810 074 / 976 991 199

Clínica Bofill
Ronda Sant Antoni Maria Claret, 20
Tel.: 972 204 350

Clínic Onyar
C/ Heroines de Santa Barbara, 6
Tel.: 972 484 204 - 972 204 900

Clínica Girona
Ctra. Barcelona, de, 204-206
Tel.: 972 204 500

BANYOLES

URGENCIAS HOSPITALARIAS GENERALES

Médico DKV 24 horas:
900 810 074 / 976 991 199

Clínica Salus Infirmorum
C/ Mn Lluís Constans, 130
Tel.: 972 570 208

FIGUERES

URGENCIAS HOSPITALARIAS GENERALES

Médico DKV 24 horas:
900 810 074 / 976 991 199

Clínica Santa Creu
C/ Pere III, 41
Tel.: 972 503 650 - 972 503 654

Fundació Salut Empordà
Ronda Rector Arolas, S/N
Tel.: 972 501 400

OLOT

URGENCIAS HOSPITALARIAS GENERALES

Médico DKV 24 horas:
900 810 074 / 976 991 199

Fund.Hosp.D´olot Com.Garrotxa
Avda. dels Paisos Catalans, 86
Tel.: 972 261 800 - 972 275 200

GRANADA
GRANADA

URGENCIAS HOSPITALARIAS GENERALES

Médico DKV 24 horas:
900 810 074 / 976 991 199

Hospital Inmaculada
C/ Doctor Alejandro Otero, 8
Tel.: 958 187 700 - 958 253 800

Hospital Vithas Granada
Avda. Santa Maria de la Alhambra, 6
Tel.: 958 808 880

GUADALAJARA
GUADALAJARA

URGENCIAS HOSPITALARIAS GENERALES

Médico DKV 24 horas:
900 810 074 / 976 991 199

Clínica Sanz Vázquez
Pº Dr.Fernandez Iparraguirre, 6
Tel.: 949 227 200 - 949 227 211

Clínica la Antigua
C/ Constitucion, 18
Tel.: 949 223 600

GUIPÚZCOA
SAN SEBASTIÁN

URGENCIAS HOSPITALARIAS GENERALES

Médico DKV 24 horas:
900 810 074 / 976 991 199

Policlínica Gipuzkoa
Paseo Miramon, 174
Tel.: 943 502 049 - 943 002 800

Centro Médico Zurriola
C/ Gran Via, 3
Tel.: 943 323 500
Previa cita.

HUELVA
HUELVA

URGENCIAS HOSPITALARIAS GENERALES

Médico DKV 24 horas:
900 810 074 / 976 991 199

Hospital Quirónsalud Huelva (Costa Luz)
C/ Punta Umbría, 8
Tel.: 959 242 100

HUESCA
HUESCA

URGENCIAS HOSPITALARIAS GENERALES

Médico DKV 24 horas:
900 810 074 / 976 991 199

Hospital Viamed Santiago
C/ Sariñena, 12
Tel.: 974 220 600

JAÉN
JAÉN

URGENCIAS HOSPITALARIAS GENERALES

Médico DKV 24 horas:
900 810 074 / 976 991 199

Sanatorio Cristo Rey
Paseo Estación, De la, 38
Tel.: 953 250 440 - 953 250 441

LINARES

URGENCIAS HOSPITALARIAS GENERALES

Médico DKV 24 horas:
900 810 074 / 976 991 199

Sanatorio Cristo Rey
Paseo Estación, de la, 38
Tel.: 953 250 440 - 953 250 441

UBEDA

URGENCIAS HOSPITALARIAS GENERALES

Médico DKV 24 horas:
900 810 074 / 976 991 199

Sanatorio Cristo Rey
Paseo Estación, de la, 38
Tel.: 953 250 440 - 953 250 441

LA RIOJA
LOGROÑO

URGENCIAS HOSPITALARIAS GENERALES

Médico DKV 24 horas:
900 810 074 / 976 991 199

Clínica los Manzanos
C/ Hermanos Maristas, S/n Clínica los Manzanos
Tel.: 941 499 490

LAS PALMAS
LAS PALMAS DE GRAN CANARIA

URGENCIAS HOSPITALARIAS GENERALES

Médico DKV 24 horas:
900 810 074 / 976 991 199

Hospital Policlínico la Paloma
C/ Maestro Valle, 20
Tel.: 928 234 466 - 928 242 840

Clínica San Roque
C/ Dolores de la Rocha, 5
Tel.: 928 404 040

Clínica Cajal
C/ Senador Castillo Olivares, 21
Tel.: 928 369 166

Clínica Nª Sª Perpetuo Socorro
C/ Leon y Castillo, 407
Tel.: 928 499 900

Hospital Vithas Las Palmas
C/ León y Castillo, 292
Tel.: 928 297 151

SAN BARTOLOMÉ DE TIRAJANA

URGENCIAS HOSPITALARIAS GENERALES

Médico DKV 24 horas:
900 810 074 / 976 991 199

Hospital San Roque Maspalomas
C/ Mar de Siberia, 1
Tel.: 928 404 142

TELDE

URGENCIAS HOSPITALARIAS GENERALES

Médico DKV 24 horas:
900 810 074 / 976 991 199

Centro Médico Arnao
C/ Licenciado Gilberto Monzon Mayor, S/N (Arnao)
Tel.: 928 704 013
Previa cita.

Centro Médico Arnao
C/ José Bergamín, 4
Tel.: 928 704 013
Previa cita

LEÓN
LEÓN

URGENCIAS HOSPITALARIAS GENERALES

Médico DKV 24 horas:
900 810 074 / 976 991 199

Hospital H.M.San Francisco
C/ Marques de San Isidro, 11 Clínica San Francisco
Tel.: 987 256 008

Hospital H.M Regla
C/ Cardenal Landázuri, 2 (Obra Hospitalaria Ntra Sra de Regla)
Tel.: 987 236 900

PONFERRADA

URGENCIAS HOSPITALARIAS GENERALES

Médico DKV 24 horas:
900 810 074 / 976 991 199

Hospital de la Reina
C/ Hospital, 28
Tel.: 987 790 222 - 987 409 109

Clínica Ponferrada
Avda. Galicia, 1
Tel.: 987 423 732

LLEIDA
LLEIDA

URGENCIAS HOSPITALARIAS GENERALES

Médico DKV 24 horas:
900 810 074 / 976 991 199

Hospital Vithas Lleida
C/ Bisbe Torres, 13
Tel.: 973 266 300

Clínica Perpetuo Socorro
C/ Bisbe Messeguer, 3
Tel.: 973 266 100 - 973 266 110

Clínica Mi Nova Aliança
Avgda Prat de la Riba, 79-81
Tel.: 973 232 943

LA SEU D'URGELL

URGENCIAS HOSPITALARIAS GENERALES

Médico DKV 24 horas:
900 810 074 / 976 991 199

Fundació Sant Hospital
Pg. Joan Brudieu, 8
Tel.: 973 350 050 - 973 351 200

LUGO
LUGO

URGENCIAS HOSPITALARIAS GENERALES

Médico DKV 24 horas:
900 810 074 / 976 991 199

Hospital Polusa
C/ Doutor Iglesias Otero, S/N Clínica Polusa
Tel.: 982 222 854

Hospital Quironsalud Lugo
C/ Montevideo, 23 (S. Nosa Sra. Dos Ollos Grandes)
Tel.: 982 284 040

MADRID
MADRID

URGENCIAS HOSPITALARIAS GENERALES

Médico DKV 24 horas:
900 810 074 / 976 991 199

Hospital Vithas La Milagrosa
C/ Modesto Lafuente, 14
Tel.: 914 472 100 - 914 478 100

Hospital Vithas Ntra. Sra. de América
C/ Arturo Soria, 103
Tel.: 912 143 100

Hospital Universitario HM Madrid
Plaza Conde del Valle de Suchil, 16
Tel.: 919 370 000 - 914 476 600

Hospital Fuensanta
C/ Arturo Soria, 17
Tel.: 914 100 200

Quirón San José
C/ Cartagena, 111
Tel.: 910 687 000 - 902 024 747

Complejo hospitalario Ruber Juan Bravo
C/ Juan Bravo, 39
Tel.: 910 687 777 - 910 687 777

Hospital Univer.HM Sanchinarro
C/ Oña, 10
Tel.: 919 370 000 - 917 567 800

Hospital Vithas Madrid Aravaca
C/ La Salle, La, 12
Tel.: 915 129 000

Hospital San Francisco de Asis
C/ Joaquin Costa, 28
Tel.: 915 617 100 - 915 630 360

Clínica Nuestra Señora del Rosario
C/ Príncipe de Vergara, 53
Tel.: 914 315 003

Hospital San Rafael
C/ Serrano, 199
Tel.: 915 649 944 - 915 649 943

Hospital Beata Mª Ana de Jesús
C/ Doctor Esquerdo, 83 Hospital Beata
Tel.: 915 731 402 - 914 097 423

Clínica la Luz
C/ Maestro Angel Llorca, 8
Tel.: 914 530 303 - 914 530 200

Hospital Ruber Juan Bravo 49
C/ Juan Bravo, 49
Tel.: 910 687 999

Clínica Santa Elena
C/ Granja, la, 8
Tel.: 914 539 400 - 915 538 700

Hospital Viamed Virgen de la Paloma
C/ Loma, 1 Bajo
Tel.: 915 348 207

ALCALÁ DE HENARES

URGENCIAS HOSPITALARIAS GENERALES

Médico DKV 24 horas:
900 810 074 / 976 991 199

Hospital HM Vallés
C/ Santiago, 14
Tel.: 919 370 000 - 902 089 800

ALCORCÓN

URGENCIAS HOSPITALARIAS GENERALES

Médico DKV 24 horas:
900 810 074 / 976 991 199

Hospital QuirónSalud Sur
C/ Estambul, 30
Tel.: 916 496 600

BOADILLA DEL MONTE

URGENCIAS HOSPITALARIAS GENERALES

Médico DKV 24 horas:
900 810 074 / 976 991 199

Hospital Univ.HM Montepríncipe
Avda. Monteprincipe, 25
Tel.: 919 370 000 - 917 089 900

MÓSTOLES

URGENCIAS HOSPITALARIAS GENERALES

Médico DKV 24 horas:
900 810 074 / 976 991 199

Hospital Univer.HM Puerta del Sur
Avda. Carlos V, 70
Tel.: 919 370 000

POZUELO DE ALARCÓN

URGENCIAS HOSPITALARIAS GENERALES

Médico DKV 24 horas:
900 810 074 / 976 991 199

Hospital Univ. Quirónsalud Madrid
C/ Diego de Velazquez, 1
Tel.: 914 521 900

RIVAS - VACIAMADRID

URGENCIAS HOSPITALARIAS GENERALES

Médico DKV 24 horas:
900 810 074 / 976 991 199

Hospital Universitario HM Rivas Fernández Alcón, Elena
Avda. Jose Hierro, de, 94 A
Tel.: 901 088 212
Previa cita

TORRELODONES

URGENCIAS HOSPITALARIAS GENERALES

Médico DKV 24 horas:
900 810 074 / 976 991 199

Hospital Univer.HM Torrelodones
Avda. Castillo de Olivares, S/N
Tel.: 919 370 000 - 912 675 000

MÁLAGA

MÁLAGA

URGENCIAS HOSPITALARIAS GENERALES

Médico DKV 24 horas:
900 810 074 / 976 991 199

Hospital Quirónsalud Málaga
Avda. Imperio Argentina, 1 Urb. Parque Litoral
Tel.: 951 940 000

Hospital Vithas Parque San Antonio
Avda. Pintor Sorolla, 2
Tel.: 952 121 100

Hospital HLA El Angel
C/ Corregidor Nicolas Isidro, 16
Tel.: 952 045 000

HM Gálvez
C/ San Agustín, 1
Tel.: 952 224 295

HM Málaga
Avda. Carlos Haya, 121
Tel.: 952 141 133
Previa cita.

BENALMÁDENA

URGENCIAS HOSPITALARIAS GENERALES

Médico DKV 24 horas:
900 810 074 / 976 991 199

Xanit. Hospital de Benalmádena
Cmno. de Gilabert, S/N
Tel.: 952 443 119 - 952 367 190

ESTEPONA

URGENCIAS HOSPITALARIAS GENERALES

Médico DKV 24 horas:
900 810 074 / 976 991 199

Hospiten Estepona
Ctra. Nacional 340, KM 162 Partido de Velerin
Tel.: 952 760 600

MARBELLA

URGENCIAS HOSPITALARIAS GENERALES

Médico DKV 24 horas:
900 810 074 / 976 991 199

Clínica Ochoa
Avda. Severo Ochoa, S/N Edf.Mayoral
Tel.: 952 861 400

Hospital Quirónsalud Marbella
Avda. Severo Ochoa, 22
Tel.: 952 774 200

TORREMOLINOS

URGENCIAS HOSPITALARIAS GENERALES

Médico DKV 24 horas:
900 810 074 / 976 991 199

Hospital Inter.HM Santa Elena
C/ Sardinero, S/N (Urb.los Álamos)
Tel.: 952 386 266 - 952 385 555

MELILLA

MELILLA

URGENCIAS HOSPITALARIAS GENERALES

Médico DKV 24 horas:
900 810 074 / 976 991 199

Hospital Comarcal Melilla
C/ Remonta, 0 S/N
Tel.: 952 220 405

MURCIA

MURCIA

URGENCIAS HOSPITALARIAS GENERALES

Médico DKV 24 horas:
900 810 074 / 976 991 199

Hospital Mesa del Castillo
C/ Ronda Sur, 20
Tel.: 968 246 116

Hospital Quirónsalud Murcia
C/ Miguel Hernández (Infante Juan Manuel), 12
Tel.: 968 365 000 - 968 269 207

Hospital La Vega
C/ Doctor Roman Alberca, S/N
Tel.: 968 278 100 - 968 238 730

CARTAGENA

URGENCIAS HOSPITALARIAS GENERALES

Médico DKV 24 horas:
900 810 074 / 976 991 199

Hospital Perpetuo Socorro
C/ Sebastian Feringan, 12
Tel.: 968 510 500 - 968 510 504

Centro Médico Virgen de la Caridad
C/ Jorge Juan, 30
Tel.: 968 506 666
cristina.vera@cmvcaridad.com

LORCA

URGENCIAS HOSPITALARIAS GENERALES

Médico DKV 24 horas:
900 810 074 / 976 991 199

Hospital Virgen del Alcázar de Lorca
Almdª De los Tristes, S/n
Tel.: 968 468 600 - 968 471 678

MOLINA DE SEGURA

URGENCIAS HOSPITALARIAS GENERALES

Médico DKV 24 horas:
900 810 074 / 976 991 199

Hospital de Molina
C/ Asociacion, S/N Hospital de Molina
Tel.: 968 644 030

NAVARRA
PAMPLONA

URGENCIAS HOSPITALARIAS GENERALES

Médico DKV 24 horas:
900 810 074 / 976 991 199

Clínica San Miguel
C/ Beloso Alto, 32
Tel.: 948 296 111
24 Horas/ 365 días/año

TUDELA

URGENCIAS HOSPITALARIAS GENERALES

Médico DKV 24 horas:
900 810 074 / 976 991 199

Hospital Reina Sofía
Ctra. De Tarazona, KM.4
Tel.: 848 434 000

Clínica San Miguel
Avda. Capuchinas, 25
Tel.: 948 402 000
Lunes a Viernes 8.30 a 21 horas

OURENSE
OURENSE

URGENCIAS HOSPITALARIAS GENERALES

Médico DKV 24 horas:
900 810 074 / 976 991 199

Centro Médico El Carmen
Avda. Habana, 50
Tel.: 988 223 400

Hospitales COSAGA
Rua Saenz Diez Antonio ,11
Tel.: 988 371 710

PALENCIA
PALENCIA

URGENCIAS HOSPITALARIAS GENERALES

Médico DKV 24 horas:
900 810 074 / 976 991 199

Hospital Recoletas
Avda. Simon Nieto, 31
Tel.: 979 747 700

PONTEVEDRA
PONTEVEDRA

URGENCIAS HOSPITALARIAS GENERALES

Médico DKV 24 horas:
900 810 074 / 976 991 199

Hospital Quirónsalud Miguel Domínguez
C/ Fray Juan Navarrete, 9
Tel.: 986 856 800

VIGO

URGENCIAS HOSPITALARIAS GENERALES

Médico DKV 24 horas:
900 810 074 / 976 991 199

Hospital Vithas Vigo
Via Del Norte, 48
Tel.: 986 821 100

Concheiro Centro Médico Quirúrgico
C/ Manuel Olivie, 11
Tel.: 986 411 466

S.C.TENERIFE
SANTA CRUZ DE TENERIFE

URGENCIAS HOSPITALARIAS GENERALES

Médico DKV 24 horas:
900 810 074 / 976 991 199

Clínica Parque
C/ Mendez Nuñez, 40
Tel.: 922 274 400

Hospital San Juan de Dios
Ctra. General de la Laguna, 53
Tel.: 922 645 511

Hospital Quirónsalud Tenerife
C/ Poeta Rodriguez Herrera, 1
Tel.: 922 270 700

LA OROTAVA

URGENCIAS HOSPITALARIAS GENERALES

Médico DKV 24 horas:
900 810 074 / 976 991 199

Clínica Vida la Orotava
C/ Magnolias, 2,(Urb.S.Miguel)
Tel.: 922 330 550

LOS CRISTIANOS - LAS AMÉRICAS

URGENCIAS HOSPITALARIAS GENERALES

Médico DKV 24 horas:
900 810 074 / 976 991 199

Hospital Quirónsalud Costa Adeje
Urb. San Eugenio, S/N Edificio garajonay
Tel.: 922 752 626

TACORONTE

URGENCIAS HOSPITALARIAS GENERALES

Médico DKV 24 horas:
900 810 074 / 976 991 199

Clínica Tara
C/ Casas Altas S/N (El Cantillo)
Tel.: 922 563 351

SALAMANCA
SALAMANCA

URGENCIAS HOSPITALARIAS GENERALES

Médico DKV 24 horas:
900 810 074 / 976 991 199

Hospital Santísima Trinidad
Paseo Carmelitas, 74-94
Tel.: 923 269 300

SEGOVIA
SEGOVIA

URGENCIAS HOSPITALARIAS GENERALES

Médico DKV 24 horas:
900 810 074 / 976 991 199

Recoletas Segovia
C/ Doctor Velasco, 21-23 (Hospital Recoletas Misericordia)
Tel.: 921 460 115

SEVILLA
SEVILLA

URGENCIAS HOSPITALARIAS GENERALES

Médico DKV 24 horas:
900 810 074 / 976 991 199

Hospital QuirónSalud Infanta Luisa
C/ San Jacinto, 87
Tel.: 954 330 100

Hospital Victoria Eugenia
Avda. Cruz Roja, 1
Tel.: 954 351 400 - 954 350 183

Hospital Vithas Sevilla
Avda. Placido Fernandez Viagas S/N
Tel.: 954 464 000

Hosp.Viamed Santa Ángela de la Cruz
Avda. Jerez, De, 59
Tel.: 954 032 000

Hospital Fátima
Glorª Mejico, 1
Tel.: 954 613 300

Hosp.QuirónSalud Sagrado Corazón
Avda. Manuel Siurot, 47-49
Tel.: 954 937 676

CASTILLEJA DE LA CUESTA

URGENCIAS HOSPITALARIAS GENERALES

Médico DKV 24 horas:
900 810 074 / 976 991 199

Hospital Vithas Sevilla
Avda. Placido Fernandez Viagas S/N
Tel.: 954 464 000

DOS HERMANAS

URGENCIAS HOSPITALARIAS GENERALES

Médico DKV 24 horas:
900 810 074 / 976 991 199

Hospital San Agustín
C/ Doctor Fleming, S/N Sector 13
Tel.: 955 050 570

SORIA
SORIA

URGENCIAS HOSPITALARIAS GENERALES

Médico DKV 24 horas:
900 810 074 / 976 991 199

Hospital Santa Bárbara
Pº de Santa Bárbara, S/N
Tel.: 975 234 300

TARRAGONA
TARRAGONA

URGENCIAS HOSPITALARIAS GENERALES

Médico DKV 24 horas:
900 810 074 / 976 991 199

Hospital Sant Pau i Santa Tecla
C/ Rambla Vella, la, 14
Tel.: 977 231 814

Clínica Monegal
C/ López Peláez, 13-17
Tel.: 977 224 646

Umivale Activa
C/ Pin I Soler, 12
Tel.: 977 217 900

AMPOSTA

URGENCIAS HOSPITALARIAS GENERALES

Médico DKV 24 horas:
900 810 074 / 976 991 199

Hospital de Amposta
C/ Jacint Verdaguer, 11-13
Tel.: 977 700 050

EL VENDRELL

URGENCIAS HOSPITALARIAS GENERALES

Médico DKV 24 horas:
900 810 074 / 976 991 199

Hospital Del Vendrell
C/ Nac. 340 KM. 1193
Tel.: 977 257 900

MÓRA D'EBRE

URGENCIAS HOSPITALARIAS GENERALES

Médico DKV 24 horas:
900 810 074 / 976 991 199

Hospital Móra d'Ebre
C/ Benet Messeguer, S/n
Tel.: 977 401 674

REUS

URGENCIAS HOSPITALARIAS GENERALES

Médico DKV 24 horas:
900 810 074 / 976 991 199

Centre Mq Reus
C/ Antoni Gaudí, 26
Tel.: 977 010 800

TORTOSA

URGENCIAS HOSPITALARIAS GENERALES

Médico DKV 24 horas:
900 810 074 / 976 991 199

Clínica Terres de l'Ebre
Plaça 1 D´Octubre, 7
Tel.: 977 588 200

VALLS

URGENCIAS HOSPITALARIAS GENERALES

Médico DKV 24 horas:
900 810 074 / 976 991 199

Pius Hospital de Valls
Plaza Sant Francesc, S/N
Tel.: 977 609 232

TERUEL
TERUEL

URGENCIAS HOSPITALARIAS GENERALES

Médico DKV 24 horas:
900 810 074 / 976 991 199

Hospital Obispo Polanco
Avda. Ruiz Jarabo, S/N
Tel.: 978 621 150

TOLEDO
TOLEDO

URGENCIAS HOSPITALARIAS GENERALES

Médico DKV 24 horas:
900 810 074 / 976 991 199

Hospital Quirónsalud Toledo
Urb. Tres Culturas, S/N
Tel.: 925 266 100

TALAVERA DE LA REINA

URGENCIAS HOSPITALARIAS GENERALES

Médico DKV 24 horas:
900 810 074 / 976 991 199

Clínica Marazuela
Avda. Extremadura, 5
Tel.: 925 815 281

Eborasalud
C/ Salvador Allende, 9
Tel.: 925 684 660 - 925 684 661

VALENCIA
VALENCIA

URGENCIAS HOSPITALARIAS GENERALES

Médico DKV 24 horas:
900 810 074 / 976 991 199

Hospital Vithas Valencia Consuelo
C/ Callosa D'en Sarria, 12
Tel.: 963 177 800

Hospital Vithas Valencia 9 D'Octubre
C/ Valle de la Ballestera, 59 Hospital 9 de Octubre
Tel.: 963 179 100

Hospital Casa de Salud
C/ Doctor Manuel Candela, 37
Tel.: 963 897 700

Hospital QuirónSalud Valencia
Avda. Blasco Ibáñez, 14 (Cl Quirón)
Tel.: 963 690 600

ALZIRA

URGENCIAS HOSPITALARIAS GENERALES

Médico DKV 24 horas:
900 810 074 / 976 991 199

Hospital Vithas Aguas Vivas
Ctra. Carretera Alzira-Tavernes de Valldigna CV-50 KM. 11 Urb. Aguas Vivas
Tel.: 962 588 800

BURJASSOT

URGENCIAS HOSPITALARIAS GENERALES

Médico DKV 24 horas:
900 810 074 / 976 991 199

Imed Valencia
Avda. de la Ilustracion, 1
Tel.: 963 003 003

CARCAIXENT

URGENCIAS HOSPITALARIAS GENERALES

Médico DKV 24 horas:
900 810 074 / 976 991 199

Hospital Vithas Aguas Vivas
Ctra. Carretera Alzira-Tavernes de Valldigna CV-50 KM. 11 Urb. Aguas Vivas
Tel.: 962 588 800

GANDÍA

URGENCIAS HOSPITALARIAS GENERALES

Médico DKV 24 horas:
900 810 074 / 976 991 199

Imed Gandía
C/ Daimus, 26
Tel.: 962 874 740

TAVERNES DE LA VALLDIGNA

URGENCIAS HOSPITALARIAS GENERALES

Médico DKV 24 horas:
900 810 074 / 976 991 199

Hospital Vithas Aguas Vivas
Ctra. Carretera Alzira-Tavernes de Valldigna CV-50 KM. 11 Urb. Aguas Vivas
Tel.: 962 588 800

VALLADOLID
VALLADOLID

URGENCIAS HOSPITALARIAS GENERALES

Médico DKV 24 horas:
900 810 074 / 976 991 199

Recoletas Campo Grande
Plaza Colón S/N
Tel.: 983 135 555

Recoletas Felipe II
C/ Felipe II, 9
Tel.: 983 358 000

Hospital Sagrado Corazón
C/ Fidel Recio, 1 Hospital Sagrado Corazón
Tel.: 983 299 000 - 983 299 111

VIZCAYA
BILBAO

URGENCIAS HOSPITALARIAS GENERALES

Médico DKV 24 horas:
900 810 074 / 976 991 199

Clínica Guimón
C/ Manuel Allende, 24
Tel.: 944 215 200

Sanatorio Bilbaíno
C/ Gordoniz, 18 Sanatorio Bilbaíno
Tel.: 944 430 150

Hospital Quirónsalud Bizkaia
C/ leioa-Unbe, 33
Tel.: 944 898 000

Centro Médico Quironsalud Plaza Euskadi
Euskadi, 7
Tel.: 944 898 030

SANTURTZI

URGENCIAS HOSPITALARIAS GENERALES

Médico DKV 24 horas:
900 810 074 / 976 991 199

Hospital San Juan de Dios
Avda. Murrieta, 70
Tel.: 944 939 900

ZAMORA
ZAMORA

URGENCIAS HOSPITALARIAS GENERALES

Médico DKV 24 horas:
900 810 074 / 976 991 199

Recoletas Zamora
C/ Pinar, 11 Bajos
Tel.: 980 545 300

ZARAGOZA
ZARAGOZA

URGENCIAS HOSPITALARIAS GENERALES

Médico DKV 24 horas:
900 810 074 / 976 991 199

Clínica Montpellier Grupo HLA
Via Hispanidad, 37 Clínica Montpellier
Tel.: 976 765 300

Clínica Montecanal
C/ Franz Schubert, 2 Clínica Montecanal
Tel.: 876 241 818

Hospital Quirónsalud Zaragoza
Paseo Mariano Renovales, S/N Clínica Quirón
Tel.: 976 720 000

Hospital HC Miraflores
Cmno. Torres, Las, 51-53
Tel.: 976 014 301

CUADRO RESUMEN CON LOS MEDIOS DE ATENCIÓN ESPECIALIZADA

Madrid capital	Nivel 1	Nivel 2	Nivel 3	Nivel 4	Clínica la Luz	Clínica Nuestra Señora del Rosario	Clínica Santa Elena	Complejo hospitalario Ruber Juan Br	Hospital Beata Mª Ana de Jesús	Hospital Fuensanta	Hospital Ruber Juan Bravo 49	Hospital San Francisco de Asis	Hospital San Rafael	Hospital Viamed Virgen de la Paloma	Hospital Vithas La Milagrosa	Hospital Vithas Madrid Aravaca	Hospital Vithas Ntra. Sra. de Améri	Hospital Vot San Francisco	Quirón San José	Sanatorio Esquerdo
Ablación/Cardioversión												X	X		X	X				
Alergología						X	X			X		X	X			X				
Anatomía Patológica					X	X	X	X	X	X	X	X	X	X	X	X	X	X	X	
Anestesia					X	X	X	X	X	X	X	X	X	X	X	X	X	X	X	X
Angiología y Cirugía Vascular						X	X					X				X				
Análisis Clínicos					X	X	X		X	X		X	X	X	X	X				X
Aparato Digestivo							X	X				X	X	X	X	X				
Bioquímica					X	X	X	X	X		X	X	X	X	X	X	X	X	X	
Cardiología							X			X		X	X	X	X	X				
Cirugía Cardiovascular												X	X			X				
Cirugía General y del Aparato					X	X	X	X	X	X	X	X	X	X	X	X	X	X	X	
Cirugía Oral y Máxilofacial							X			X	X			X		X				

CUADRO RESUMEN CON LOS MEDIOS DE ATENCIÓN ESPECIALIZADA

Madrid capital	Nivel 1	Nivel 2	Nivel 3	Nivel 4	Clínica la Luz	Clínica Nuestra Señora del Rosario	Clínica Santa Elena	Complejo hospitalario Ruber Juan Br	Hospital Beata Mª Ana de Jesús	Hospital Fuensanta	Hospital Ruber Juan Bravo 49	Hospital San Francisco de Asis	Hospital San Rafael	Hospital Viamed Virgen de la Paloma	Hospital Vithas La Milagrosa	Hospital Vithas Madrid Aravaca	Hospital Vithas Ntra. Sra. de Améri	Hospital Vot San Francisco	Quirón San José	Sanatorio Esquerdo
Cirugía Ortopédica y					X	X	X	X	X	X	X	X	X	X	X	X	X		X	
Cirugía Pediátrica							X						X			X			X	
Cirugía Plástica y Reparadora							X			X			X	X		X				
Cirugía Torácica					X									X		X				
Citogenética							X					X		X		X				
Cuidados Paliativos									X											
Cápsula Endoscópica							X													
Densitometría Ósea							X									X				
Dermatología Médico					X		X			X			X	X		X	X			
Diagnóstico Prenatal							X					X				X				
Ecografía							X					X		X	X	X				
Electrofisiología												X		X		X				

CUADRO RESUMEN CON LOS MEDIOS DE ATENCIÓN ESPECIALIZADA

Madrid capital	Nivel 1	Nivel 2	Nivel 3	Nivel 4	Clínica la Luz	Clínica Nuestra Señora del Rosario	Clínica Santa Elena	Complejo hospitalario Ruber Juan Br	Hospital Beata Mª Ana de Jesús	Hospital Fuensanta	Hospital Ruber Juan Bravo 49	Hospital San Francisco de Asis	Hospital San Rafael	Hospital Viamed Virgen de la Paloma	Hospital Vithas La Milagrosa	Hospital Vithas Madrid Aravaca	Hospital Vithas Ntra. Sra. de Améri	Hospital Vot San Francisco	Quirón San José	Sanatorio Esquerdo
Endocrinología y Nutrición					X		X			X		X	X			X				
Endoscopia Digestiva							X					X				X				
Farmacia Hospitalaria							X		X	X		X	X	X						
Genética							X					X		X		X				
Hematología y Hemoterapia							X					X	X	X	X	X				
Hemodinamia Diagnóstica												X	X		X	X				
Hemodinamia Terapéutica												X	X		X	X				
Hemodiálisis y Diálisis															X					
Hospital P.E.T.-T.A.C.					X										X					
Hospital de Día Oncológico									X		X				X					
Hospital:Desfibrilador Implante												X	X		X	X				
Inmunología							X					X		X		X				

CUADRO RESUMEN CON LOS MEDIOS DE ATENCIÓN ESPECIALIZADA

Madrid capital	Nivel 1	Nivel 2	Nivel 3	Nivel 4	Clínica la Luz	Clínica Nuestra Señora del Rosario	Clínica Santa Elena	Complejo hospitalario Ruber Juan Br	Hospital Beata Mª Ana de Jesús	Hospital Fuensanta	Hospital Ruber Juan Bravo 49	Hospital San Francisco de Asis	Hospital San Rafael	Hospital Viamed Virgen de la Paloma	Hospital Vithas La Milagrosa	Hospital Vithas Madrid Aravaca	Hospital Vithas Ntra. Sra. de Améri	Hospital Vot San Francisco	Quirón San José	Sanatorio Esquerdo
Litotricia														X						
Mamografía							X					X		X	X	X				
Medicina Interna					X	X	X	X	X	X		X	X	X	X	X	X		X	X
Medicina Nuclear Diagnóstica															X					
Medicina Nuclear Terapéutica															X					
Microbiología							X					X		X		X				
Nefrología							X			X										
Neurocirugía							X					X		X		X				
Neurofisiología Clínica							X	X					X			X				
Neurología							X			X				X		X				
Obstetricia de Alto Riesgo							X								X	X				
Obstetricia y Ginecología						X	X			X		X	X	X	X	X			X	

CUADRO RESUMEN CON LOS MEDIOS DE ATENCIÓN ESPECIALIZADA

Madrid capital	Nivel 1	Nivel 2	Nivel 3	Nivel 4	Clínica la Luz	Clínica Nuestra Señora del Rosario	Clínica Santa Elena	Complejo hospitalario Ruber Juan Br	Hospital Beata Mª Ana de Jesús	Hospital Fuensanta	Hospital Ruber Juan Bravo 49	Hospital San Francisco de Asis	Hospital San Rafael	Hospital Viamed Virgen de la Paloma	Hospital Vithas La Milagrosa	Hospital Vithas Madrid Aravaca	Hospital Vithas Ntra. Sra. de Améri	Hospital Vot San Francisco	Quirón San José	Sanatorio Esquerdo
Oftalmología														X	X	X		X		
Oncología Médica												X								
Otorrinolaringología					X	X	X	X		X		X	X	X	X	X	X			
P.E.T.					X										X					
Pediatría					X		X		X			X	X	X	X	X			X	
Potenciales Evocados																X				
R.M.N.														X	X	X				
Radiología General					X		X	X			X	X	X	X	X	X		X	X	
Radiología Intervencionista												X		X		X				
Rehabilitación							X					X		X	X	X				
Reumatología							X			X										
T.A.C.							X					X		X	X	X				

CUADRO RESUMEN CON LOS MEDIOS DE ATENCIÓN ESPECIALIZADA

Madrid capital	Nivel 1	Nivel 2	Nivel 3	Nivel 4	Clínica la Luz	Clínica Nuestra Señora del Rosario	Clínica Santa Elena	Complejo hospitalario Ruber Juan Br	Hospital Beata Mª Ana de Jesús	Hospital Fuensanta	Hospital Ruber Juan Bravo 49	Hospital San Francisco de Asís	Hospital San Rafael	Hospital Viamed Virgen de la Paloma	Hospital Vithas La Milagrosa	Hospital Vithas Madrid Aravaca	Hospital Vithas Ntra. Sra. de Amérí	Hospital Vot San Francisco	Quirón San José	Sanatorio Esquerdo
Unidad de Reanimación						X	X		X			X	X	X	X	X				
Urología					X	X	X	X		X	X	X	X	X	X	X	X			

CUADRO RESUMEN CON LOS MEDIOS DE ATENCIÓN ESPECIALIZADA

Madrid provincia	Nivel 1	Nivel 2	Nivel 3	Nivel 4	Hospital QuirónSalud Sur Alcorcón	Hospital Univ. Quirónsalud Madrid Pozuelo de Alarcón
Alergología					X	X
Anatomía Patológica					X	X
Anestesia					X	X
Angiología y Cirugía Vascular					X	X
Análisis Clínicos					X	X
Aparato Digestivo					X	X
Cardiología					X	X
Cirugía General y del Aparato Digestivo					X	X
Cirugía Ortopédica y Traumatología					X	X
Densitometría Ósea						X
Dermatología Médico Quirúrgica					X	X
Diagnóstico Prenatal						X

CUADRO RESUMEN CON LOS MEDIOS DE ATENCIÓN ESPECIALIZADA

Madrid provincia	Nivel 1	Nivel 2	Nivel 3	Nivel 4	Hospital QuirónSalud Sur Alcorcón	Hospital Univ. Quirónsalud Madrid Pozuelo de Alarcón
Ecografía					X	X
Electrofisiología						X
Endocrinología y Nutrición						X
Endoscopia Digestiva						X
Hematología y Hemoterapia					X	X
Litotricia						X
Mamografía					X	X
Medicina Interna					X	X
Medicina Nuclear Diagnóstica					X	
Neurofisiología Clínica					X	X
Neurología					X	X
Obstetricia y Ginecología					X	X

CUADRO RESUMEN CON LOS MEDIOS DE ATENCIÓN ESPECIALIZADA

Madrid provincia	Nivel 1	Nivel 2	Nivel 3	Nivel 4	Hospital QuirónSalud Sur Alcorcón	Hospital Univ. Quirónsalud Madrid Pozuelo de Alarcón
Oftalmología					X	X
Otorrinolaringología					X	X
Pediatría					X	X
R.M.N.						X
Radiología General					X	X
Rehabilitación					X	X
T.A.C.					X	X
Urología					X	X

CONVENIOS PARA LA ASISTENCIA EN ZONAS RURALES SIN MEDIOS CONCERTADOS

Para hacer posible la prestación de servicios sanitarios de **atención primaria** en las zonas rurales en la que **no existen medios asistenciales concertados**, la Mutualidad ha convenido dicha prestación con el **servicio público de salud** de la comunidad autónoma.

El convenio contempla los servicios prestados a través de la red sanitaria pública de medicina general o de familia, pediatría, enfermería o matrona en municipios de hasta 20.000 habitantes.

La relación adjunta muestra las **poblaciones y centros sanitarios de la red pública** a los que los beneficiarios pueden acudir para recibir **todos los servicios de atención primaria** (anexo 1 del convenio) o **solo los de urgencias** (anexo 2 del convenio).

En cualquier caso, los beneficiarios residentes en los municipios reseñados **pueden acudir a cualquiera de los medios asistenciales ofertados por DKV Seguros** en los municipios próximos.

ANEXO	POBLACIÓN DE RESIDENCIA	POBLACIÓN DE ASISTENCIA	LOCALIDAD	TELÉFONO
1	Acebeda (La)	Buitrago de Lozoya	Paseo Del Río Lozoya, 10 Buitrago De Lozoya 28730	918681125
1	Ajalvir	Paracuellos del Jarama	C/ Chorrillo Alta, 26 Paracuellos De Jarama 28860	916582157
1	Alameda del Valle	Rascafría	C/ Ribera De Artiñuelo, 2 Rascafria 28740	918691885
1	Álamo (El)	Navalcarnero	C/ La Doctora, 10 Navalcarnero 28600	918112802
1	Aldea del Fresno	Villa del Prado	Paseo De La Estación, 2 Villa Del Prado 28630	918620466

ANEXO	POBLACIÓN DE RESIDENCIA	POBLACIÓN DE ASISTENCIA	LOCALIDAD	TELÉFONO
1	Alpedrete	Collado Villalba	Avda. Madroños, 5 Collado Villalba 28400	918506096
1	Ambite	Campo Real	C/ Escuelas, 1 Campo Real 28510	918733124
1	Anchuelo	Torres de la Alameda	Plaza Juego De La Pelota, 6 Torres De La Alameda 28813	918858129
1	Atazar (El)	Torrelaguna	C/ Malacuera, 26 Torrelaguna 28180	918431236
1	Batres	Griñon	C/ Calvario, 1 Griñon 28971	918141284
1	Becerril de la Sierra	Guadarrama	C/ Reyes Católicos, 2 Guadarrama 28440	918547145
1	Belmonte de Tajo	Villarejo de Salvanés	C/ Hospital, 7 Villarejo De Salvanes 28590	918744180
1	Berrueco (El)	La Cabrera	Plaza De La Concordia, 2 Cabrera, La 28751	918688136
1	Berzosa del Lozoya	Buitrago de Lozoya	Paseo Del Río Lozoya, 10 Buitrago De Lozoya 28730	918681125
1	Boalo (El)	Manzanares del Real	C/ Cañada De Los Toros, 8 Manzanares El Real 28410	918530789
1	Braojos	Buitrago de Lozoya	Paseo Del Río Lozoya, 10 Buitrago De Lozoya 28730	918681125

ANEXO	POBLACIÓN DE RESIDENCIA	POBLACIÓN DE ASISTENCIA	LOCALIDAD	TELÉFONO
1	Brea de Tajo	Villarejo de Salvanés	C/ Hospital, 7 Villarejo De Salvanes 28590	918744180
1	Buitrago del Lozoya	Buitrago de Lozoya	Paseo Del Río Lozoya, 10 Buitrago De Lozoya 28730	918681125
1	Bustarviejo	La Cabrera	Plaza De La Concordia, 2 Cabrera, La 28751	918688136
1	Cabanillas de la Sierra	La Cabrera	Plaza De La Concordia, 2 Cabrera, La 28751	918688136
1	Cabrera (La)	La Cabrera	Plaza De La Concordia, 2 Cabrera, La 28751	918688136
1	Cadalso de los Vidrios	Cadalso de los Vidrios	C/ Doctor Mendez, 5 Cadalso De Los Vidrios 28640	918640136
1	Camarma de Esteruelas	Meco	C/ Virgen De La Cabeza, 6 Meco 28880	918861290
1	Campo Real	Campo Real	C/ Escuelas, 1 Campo Real 28510	918733124
1	Canencia	Buitrago de Lozoya	Paseo Del Río Lozoya, 10 Buitrago De Lozoya 28730	918681125
1	Carabaña	Perales de Tajuña	Avda. De La Paz, 5 Perales De Tajuña 28540	918749090
1	Casarrubuelos	Griñon	C/ Calvario, 1 Griñon 28971	918141284
1	Cenicientos	Cadalso de los Vidrios	C/ Doctor Mendez, 5 Cadalso De Los Vidrios 28640	918640136

ANEXO	POBLACIÓN DE RESIDENCIA	POBLACIÓN DE ASISTENCIA	LOCALIDAD	TELÉFONO
1	Cercedilla	Cercedilla	Avda. Los Toreros, 7 Cercedilla 28470	918681125
1	Cervera de Buitrago	Buitrago de Lozoya	Paseo Del Río Lozoya, 10 Buitrago De Lozoya 28730	918681125
1	Chapinería	San Martín de Valdeiglesias	C/ La Bola, 1 San Martin De Valdeiglesias 28680	918611014
1	Chinchón	Colmenar de Oreja	C/ Alegas, 1 Colmenar De Oreja 28380	918944420
1	Collado Mediano	Guadarrama	C/ Reyes Católicos, 2 Guadarrama 28440	918547145
1	Colmenar de Oreja	Colmenar de Oreja	C/ Alegas, 1 Colmenar De Oreja 28380	918944420
1	Colmenar del Arroyo	San Martín de Valdeiglesias	C/ La Bola, 1 San Martin De Valdeiglesias 28680	918611014
1	Colmenarejo	Galapagar	Avgda De Las Victimas Del Terrorismo, 3 Galapagar 28260	918581982
1	Corpa	Torres de la Alameda	Plaza Juego De La Pelota, 6 Torres De La Alameda 28813	918858129
1	Cubas de la Sagra	Griñón	C/ Calvario, 1 Griñon 28971	918141284
1	Escorial (El)	San Lorenzo de El Escorial	C/ Xabier Cabello Lapiedra, 1 San Lorenzo De El Escorial 28200	918907414

ANEXO	POBLACIÓN DE RESIDENCIA	POBLACIÓN DE ASISTENCIA	LOCALIDAD	TELÉFONO
1	Estremera	Villarejo de Salvanés	C/ Hospital, 7 Villarejo De Salvanes 28590	918744180
1	Fresnedillas de la Oliva	Robledo de Chavela	Ctra. Navas Del Rey, 4 Robledo De Chavela 28294	918995049
1	Fresno de Torote	Paracuellos del Jarama	C/ Chorrillo Alta, 26 Paracuellos De Jarama 28860	916582157
1	Fuentidueña de Tajo	Villarejo de Salvanés	C/ Hospital, 7 Villarejo De Salvanes 28590	918744180
1	Garganta de los Montes	Buitrago de Lozoya	Paseo Del Río Lozoya, 10 Buitrago De Lozoya 28730	918681125
1	Gargantilla del L. y Pinilla d	Buitrago de Lozoya	Paseo Del Río Lozoya, 10 Buitrago De Lozoya 28730	918681125
1	Gascones	Buitrago de Lozoya	Paseo Del Río Lozoya, 10 Buitrago De Lozoya 28730	918681125
1	Griñón	Griñón	C/ Calvario, 1 Griñon 28971	918141284
1	Guadalix de la Sierra	Soto del Real	C/ Cristal, 2 Soto Del Real 28791	918476388
1	Hiruela (La)	Buitrago de Lozoya	Paseo Del Río Lozoya, 10 Buitrago De Lozoya 28730	918681125
1	Horcajo de la Sierra	Buitrago de Lozoya	Paseo Del Río Lozoya, 10 Buitrago De Lozoya 28730	918681125

ANEXO	POBLACIÓN DE RESIDENCIA	POBLACIÓN DE ASISTENCIA	LOCALIDAD	TELÉFONO
1	Horcajuelo de la Sierra	Buitrago de Lozoya	Paseo Del Río Lozoya, 10 Buitrago De Lozoya 28730	918681125
1	Hoyo de Manzanares	Torrelodones	Avda. De La Dehesa, 63 Torrelodones 28250	918591474
1	Humanes de Madrid	Humanes	C/ Ferrocarril, 4 Humanes De Madrid 28970	916042426
1	Loeches	Campo Real	C/ Escuelas, 1 Campo Real 28510	918733124
1	Lozoya	Rascafría	C/ Ribera De Artiñuelo, 2 Rascafria 28740	918691885
1	Lozoyuela-Navas-Sieteiglesias	La Cabrera	Plaza De La Concordia, 2 Cabrera, La 28751	918688136
1	Madarcos	Buitrago de Lozoya	Paseo Del Río Lozoya, 10 Buitrago De Lozoya 28730	918681125
1	Manzanares el Real	Manzanares del Real	C/ Cañada De Los Toros, 8 Manzanares El Real 28410	918530789
1	Meco	Meco	C/ Virgen De La Cabeza, 6 Meco 28880	918861290
1	Miraflores de la Sierra	Soto del Real	C/ Cristal, 2 Soto Del Real 28791	918476388
1	Molar (El)	El Molar	Cl, C/san Isidro, S/n El Molar 28710	918411111
1	Molinos (Los)	Cercedilla	Avda. Los Toreros, 7 Cercedilla 28470	918681125

ANEXO	POBLACIÓN DE RESIDENCIA	POBLACIÓN DE ASISTENCIA	LOCALIDAD	TELÉFONO
1	Montejo de la Sierra	Buitrago de Lozoya	Paseo Del Río Lozoya, 10 Buitrago De Lozoya 28730	918681125
1	Moraleja de Enmedio	Humanes	C/ Ferrocarril, 4 Humanes De Madrid 28970	916042426
1	Moralzarzal	Collado Villalba	Avda. Madroños, 5 Collado Villalba 28400	918506096
1	Morata de Tajuña	Perales de Tajuña	Avda. De La Paz, 5 Perales De Tajuña 28540	918749090
1	Navacerrada	Cercedilla	Avda. Los Toreros, 7 Cercedilla 28470	918681125
1	Navalafuente	Soto del Real	C/ Cristal, 2 Soto Del Real 28791	918476388
1	Navalagamella	Robledo de Chavela	Ctra. Navas Del Rey, 4 Robledo De Chavela 28294	918995049
1	Navarredonda y San Mamés	Buitrago de Lozoya	Paseo Del Río Lozoya, 10 Buitrago De Lozoya 28730	918681125
1	Navas del Rey	San Martín de Valdeiglesias	C/ La Bola, 1 San Martin De Valdeiglesias 28680	918611014
1	Nuevo Baztán	Campo Real	C/ Escuelas, 1 Campo Real 28510	918733124
1	Olmeda de las Fuentes	Campo Real	C/ Escuelas, 1 Campo Real 28510	918733124
1	Orusco de Tajuña	Perales de Tajuña	Avda. De La Paz, 5 Perales De Tajuña 28540	918749090

ANEXO	POBLACIÓN DE RESIDENCIA	POBLACIÓN DE ASISTENCIA	LOCALIDAD	TELÉFONO
1	Patones	Torrelaguna	C/ Malacuera, 26 Torrelaguna 28180	918431236
1	Pedrezuela	El Molar	Cl, C/san Isidro, S/n El Molar 28710	918411111
1	Pelayos de la Presa	San Martín de Valdeiglesias	C/ La Bola, 1 San Martin De Valdeiglesias 28680	918611014
1	Perales de Tajuña	Perales de Tajuña	Avda. De La Paz, 5 Perales De Tajuña 28540	918749090
1	Pezuela de las Torres	Torres de la Alameda	Plaza Juego De La Pelota, 6 Torres De La Alameda 28813	918858129
1	Pinilla del Valle	Rascafría	C/ Ribera De Artiñuelo, 2 Rascafria 28740	918691885
1	Piñuécar-Gandullas	Buitrago de Lozoya	Paseo Del Río Lozoya, 10 Buitrago De Lozoya 28730	918681125
1	Pozuelo del Rey	Campo Real	C/ Escuelas, 1 Campo Real 28510	918733124
1	Prádena del Rincón	Buitrago de Lozoya	Paseo Del Río Lozoya, 10 Buitrago De Lozoya 28730	918681125
1	Puebla de la Sierra	Buitrago de Lozoya	Paseo Del Río Lozoya, 10 Buitrago De Lozoya 28730	918681125
1	Puentes Viejas	Buitrago de Lozoya	Paseo Del Río Lozoya, 10 Buitrago De Lozoya 28730	918681125

ANEXO	POBLACIÓN DE RESIDENCIA	POBLACIÓN DE ASISTENCIA	LOCALIDAD	TELÉFONO
1	Quijorna	Villanueva de la Cañada	C/ Eras De Móstoles, 18 Villanueva De La Cañada 28691	918155144
1	Rascafría	Rascafría	C/ Ribera De Artiñuelo, 2 Rascafria 28740	918691885
1	Redueña	La Cabrera	Plaza De La Concordia, 2 Cabrera, La 28751	918688136
1	Ribatejada	Paracuellos del Jarama	C/ Chorrillo Alta, 26 Paracuellos De Jarama 28860	916582157
1	Robledillo de la Jara	Buitrago de Lozoya	Paseo Del Río Lozoya, 10 Buitrago De Lozoya 28730	918681125
1	Robledo de Chavela	Robledo de Chavela	Ctra. Navas Del Rey, 4 Robledo De Chavela 28294	918995049
1	Robregordo	Buitrago de Lozoya	Paseo Del Río Lozoya, 10 Buitrago De Lozoya 28730	918681125
1	Rozas de Puerto Real	Cadalso de los Vidrios	C/ Doctor Mendez, 5 Cadalso De Los Vidrios 28640	918640136
1	San Agustín del Guadalix	El Molar	Cl, C/san Isidro, S/n El Molar 28710	918411111
1	San Martín de la Vega	San Martín de la Vega	C/ Doce De Octubre, 6-8 San Martin De La Vega 28330	918945304
1	San Martín de Valdeiglesias	San Martín de Valdeiglesias	C/ La Bola, 1 San Martin De Valdeiglesias 28680	918611014

ANEXO	POBLACIÓN DE RESIDENCIA	POBLACIÓN DE ASISTENCIA	LOCALIDAD	TELÉFONO
1	Santa María de la Alameda	Robledo de Chavela	Ctra. Navas Del Rey, 4 Robledo De Chavela 28294	918995049
1	Santorcaz	Torres de la Alameda	Plaza Juego De La Pelota, 6 Torres De La Alameda 28813	918858129
1	Santos de la Humosa (Los)	Meco	C/ Virgen De La Cabeza, 6 Meco 28880	918861290
1	Serna del Monte (La)	Buitrago de Lozoya	Paseo Del Río Lozoya, 10 Buitrago De Lozoya 28730	918681125
1	Serranillos del Valle	Griñon	C/ Calvario, 1 Griñon 28971	918141284
1	Sevilla la Nueva	Navalcarnero	C/ La Doctora, 10 Navalcarnero 28600	918112802
1	Somosierra	Buitrago de Lozoya	Paseo Del Río Lozoya, 10 Buitrago De Lozoya 28730	918681125
1	Soto del Real	Soto del Real	C/ Cristal, 2 Soto Del Real 28791	918476388
1	Talamanca de Jarama	Algete	C/ Valdeamor, 1 Algete 28110	916282286
1	Tielmes	Perales de Tajuña	Avda. De La Paz, 5 Perales De Tajuña 28540	918749090
1	Titulcia	Ciempozuelos	C/ Padre Benito Menni, S/n Ciempozuelos 28350	918932125
1	Torrejón de la Calzada	Griñón	C/ Calvario, 1 Griñon 28971	918141284

ANEXO	POBLACIÓN DE RESIDENCIA	POBLACIÓN DE ASISTENCIA	LOCALIDAD	TELÉFONO
1	Torrejón de Velasco	Griñón	C/ Calvario, 1 Griñon 28971	918141284
1	Torrelaguna	Torrelaguna	C/ Malacuera, 26 Torrelaguna 28180	918431236
1	Torremocha de Jarama	Torrelaguna	C/ Malacuera, 26 Torrelaguna 28180	918431236
1	Torres de la Alameda	Torres de la Alameda	Plaza Juego De La Pelota, 6 Torres De La Alameda 28813	918858129
1	Valdaracete	Villarejo de Salvanés	C/ Hospital, 7 Villarejo De Salvanes 28590	918744180
1	Valdeavero	Meco	C/ Virgen De La Cabeza, 6 Meco 28880	918861290
1	Valdelaguna	Colmenar de Oreja	C/ Alegas, 1 Colmenar De Oreja 28380	918944420
1	Valdemanco	La Cabrera	Plaza De La Concordia, 2 Cabrera, La 28751	918688136
1	Valdemaqueda	Robledo de Chavela	Ctra. Navas Del Rey, 4 Robledo De Chavela 28294	918995049
1	Valdemorillo	San Lorenzo de El Escorial	C/ Xabier Cabello Lapiedra, 1 San Lorenzo De El Escorial 28200	918907414
1	Valdeolmos-Alalpardo	Algete	C/ Valdeamor, 1 Algete 28110	916282286
1	Valdepiélagos	Algete	C/ Valdeamor, 1 Algete 28110	916282286
1	Valdetorres de Jarama	Algete	C/ Valdeamor, 1 Algete 28110	916282286

ANEXO	POBLACIÓN DE RESIDENCIA	POBLACIÓN DE ASISTENCIA	LOCALIDAD	TELÉFONO
1	Valdilecha	Perales de Tajuña	Avda. De La Paz, 5 Perales De Tajuña 28540	918749090
1	Valverde de Alcalá	Torres de Alameda	Plaza Juego De La Pelota, S/n Torres De La Alameda 28813	918868358
1	Velilla de San Antonio	Mejorada del Campo	C/ Ciudad De París, 22 Mejorada Del Campo 28840	916791422
1	Vellón (El)	El Molar	Cl, C/san Isidro, S/n El Molar 28710	918411111
1	Venturada	La Cabrera	Plaza De La Concordia, 2 Cabrera, La 28751	918688136
1	Villa del Prado	Villa del Prado	Paseo De La Estación, 2 Villa Del Prado 28630	918620466
1	Villaconejos	Colmenar de Oreja	C/ Alegas, 1 Colmenar De Oreja 28380	918944420
1	Villalbilla	Torres de la Alameda	Plaza Juego De La Pelota, 6 Torres De La Alameda 28813	918858129
1	Villamanrique de Tajo	Villarejo de Salvanés	C/ Hospital, 7 Villarejo De Salvanes 28590	918744180
1	Villamanta	Navalcarnero	C/ La Doctora, 10 Navalcarnero 28600	918112802
1	Villamantilla	Navalcarnero	C/ La Doctora, 10 Navalcarnero 28600	918112802
1	Villanueva de Perales	Navalcarnero	C/ La Doctora, 10 Navalcarnero 28600	918112802

ANEXO	POBLACIÓN DE RESIDENCIA	POBLACIÓN DE ASISTENCIA	LOCALIDAD	TELÉFONO
1	Villar del Olmo	Campo Real	C/ Escuelas, 1 Campo Real 28510	918733124
1	Villarejo de Salvanés	Villarejo de Salvanés	C/ Hospital, 7 Villarejo De Salvanes 28590	918744180
1	Villavieja del Lozoya	Buitrago de Lozoya	Paseo Del Río Lozoya, 10 Buitrago De Lozoya 28730	918681125
1	Zarzalejo	San Lorenzo de El Escorial	C/ Xabier Cabello Lapiedra, 1 San Lorenzo De El Escorial 28200	918907414
2	Brunete	Brunete	Avda. Villanueva De La Cañada, 6 Brunete 28690	918158540
2	Cobeña	Cobeña	C/ Mercado, 17 Cobeña 28863	916208262
2	Daganzo de Arriba	Daganzo de Arriba	C/ Garcilaso De La Vega, 2 Daganzo De Arriba 28814	918845355
2	Fuente el Saz de Jarama	Fuente el Saz de Jarama	C/ De Los Almendralejos, 11 Fuente El Saz De Jarama 28140	916201108
2	Guadarrama	Guadarrama	C/ Reyes Católicos, 2 Guadarrama 28440	918547145
2	San Lorenzo de El Escorial	San Lorenzo del Escorial	C/ Xavier Cabello Lapiedra, 1 San Lorenzo De El Escorial 28200	918969600
2	Villanueva del Pardillo	Villanueva del Pardillo	C/ Rio Tajuña, 2 Villanueva Del Pardillo 28229	918150699

SERVICIOS DE SALUD DIGITAL

¿Qué puedes hacer cuando tienes algún síntoma de malestar físico o una duda sobre tu salud? ¿Cuál es el primer paso que debes dar? Lo mejor es no decidir solo y dejarte asesorar. Y qué mejor manera que poder hacerlo con un médico, a cualquier hora y desde cualquier lugar: por teléfono con el Médico DKV 24 Horas o con la app Quiero cuidarme Más, con la que podrás realizar llamada, videoconsulta médica o chat. A través de ambos servicios el médico te orientará para tu tranquilidad, facilitando la valoración de tus dudas, informes, síntomas o enfermedades y evitando desplazamientos innecesarios. Ante cualquier duda de salud, consulta y el médico te atenderá.

Quiero cuidarme Más

Quiero cuidarme Más es una app de salud digital que te permite, como cliente de salud de DKV, realizar consultas médicas por videoconferencia desde tu móvil, la gestión de los aspectos más importantes relacionados con tu salud, así como tu autocuidado mediante información y consejos para la promoción de hábitos de vida saludables. Entre sus funcionalidades se encuentran:

- **Consultas**, con la posibilidad de consultar todo tu cuadro médico y posibilidad de pedir cita online en los centros integrados e incluso videollamada con muchos de ellos.

  También tienes disponible videoconsultas con nuestro Espacio de salud virtual DKV, con especialidades como: pediatría, traumatología, psicología, ginecología y dermatología, entre otras, permitiendo la prescripción de receta médica electrónica y la petición de análisis y pruebas.

  Además, en esta misma sección podrás acceder a más funcionalidades como:

- **Coach**: un asesor personal con el que podrás hablar a través de chat para que te ayude a llevar hábitos de vida saludables, como dejar de fumar, bajar de peso o mejorar tu actividad física.

- **Comadrona digital**: te asesorará por chat sobre tu embarazo, cuidados del bebé y recuperación física y psicológica tras el parto.

- Información sobre el servicio de **segunda opinión médica para enfermedades graves y un chequeador de síntomas** para recibir una orientación

Además, desde “Inicio” tienes disponibles las siguientes secciones específicas:

- **Mi Farmacia** con un chat online con farmacéutico y receta electrónica, que recibirás en tu carpeta de salud con todo lo que te haya recetado un médico en Quiero cuidarme Más.

- **Cuida tu mente**, te ofrecemos una sección con información sobre tu salud mental y la posibilidad de recibir orientación psicológica para poner solución a temas que te preocupan.

Para estar al día de tus gestiones y estar siempre al día tienes:

- **Mi diario**, el resumen de tu actividad reciente y la información más relevante de tus gestiones de salud.

- **Tarjeta digital**, ya no necesitarás llevar contigo la tarjeta DKV Medicard® física porque desde Quiero cuidarme Más la tendrás en tu móvil.

También te ofrecemos más opciones para cuidarte desde "**Mi salud**":

- **Carpeta de salud**, donde almacenar y consultar tus documentos de salud o informes médicos. Además, podrás recibir directamente los resultados de tus análisis clínicos de los laboratorios integrados en nuestra plataforma.

- **Indicadores**, que permite calcular tu Índice de vida saludable: un valor del 0 al 1.000 sobre tu estilo de vida saludable en base a 9 indicadores. También tienes disponible muchos otros indicadores para estar al día de tu salud, pudiendo actualizar algunos de forma automática con conexión con las plataformas Apple Health, Google Fit, Garmin y Fitbit.

Desde la sección de "**Retos**", podrás apuntarte a retos para mejorar el resultado de tus indicadores de salud y compararte con otros usuarios a través de un ranking

Además, recuerda que tienes disponible **DKV Club Salud y Bienestar**, donde disfrutarás de descuentos, sorteos y promociones en servicios y productos de salud y bienestar. Desde Quiero cuidarme Más puedes visualizar ofertas y las reservas que hayas realizado.

Además, podrás usar estos servicios para tus familiares incluidos en la misma póliza que sean menores de edad o autorizados.

Estas prestaciones son gestionadas por DKV Servicios S.A., entidad que tiene encomendada la prestación y desarrollo de servicios de salud digital para los asegurados de DKV Seguros y Reaseguros SAE.

Para acceder a estas aplicaciones se requiere una cuenta distinta a la de Área del cliente DKV, por lo que deberás descargárte la aplicación Quiero cuidarme Más en App Store o Google Play y crear una nueva cuenta si aún no lo has hecho en ninguna de ellas.

Puedes obtener más información en dkv.es/qcmas
o en soporte@dkvservicios.com

Asesoramiento médico telefónico

MÉDICO DKV 24 HORAS

Si notas algún síntoma o tienes alguna duda, antes de ir al médico, llama

Este servicio gratuito de asesoramiento médico telefónico, cercano y rápido, te aconsejará y resolverá tus dudas e inquietudes relacionadas con síntomas, problemas de salud o medicamentos, respondiendo personalmente a tus consultas y orientándote sobre el tipo de especialista para cada situación.

¿Cómo utilizar este servicio?
Llama al 900 810 074 / 976 991 199
24 horas, todos los días del año

Más información:
dkv.es/medicos-y-centros/medico-telefonico

JUSTIFICANTE DE CONSULTA/REPOSO

No te desplaces para conseguir un justificante

Si el Médico DKV 24 Horas te recomienda guardar reposo en casa para seguir la evolución de los síntomas, podemos enviarte un justificante por correo electrónico. Este servicio no se dispensa en todos los casos, por limitaciones de control y seguridad.

¿Cómo utilizar este servicio?
Solicítalo durante la consulta con el Médico DKV 24 Horas. Llama al 900 810 074 / 976 991 199

Más información:
dkv.es/medicos-y-centros/medico-telefonico

TUS INFORMES 24 HORAS

Coordinamos los consejos de tu doctor y del Médico DKV 24 horas

Si tienes informes de tu médico o del alta hospitalaria, puedes enviarlos al Médico DKV 24 Horas para que los archive en tu carpeta y pueda utilizarlos en todas las consultas telefónicas que realices sobre tu enfermedad o tratamiento. Así seguirá mejor las informaciones y recomendaciones de tu médico.

¿Cómo utilizar este servicio?
Escribe a:
tusinformes24horas@dkvseguros.es

Más información:
dkv.es/medicos-y-centros/medico-telefonico

LÍNEA MÉDICA PEDIÁTRICA

Servicio especial 24 horas para atender la salud de tus hijos

Médicos especialistas en pediatría, expertos en casos complejos, te atenderán y resolverán todas tus dudas sobre enfermedades, tratamientos de prevención, vacunaciones, utilización de medicamentos, comprensión de informes... Todo especialmente enfocado a los problemas de salud de los menores de 14 años con póliza de salud DKV.

¿Cómo utilizar este servicio?
Llama al 900 810 074 / 976 991 199
24 horas, todos los días del año
También puedes programar una consulta virtual de pediatría en la aplicación Quiero cuidarme Más.

Más información:
dkv.es/medicos-y-centros/medico-telefonico

LÍNEA MÉDICA OBESIDAD INFANTIL

Para prevenir o tratar el sobrepeso en los niños

Si tus hijos tienen un seguro DKV, puedes llamar para solicitar asesoramiento y documentación médica sobre la prevención y tratamiento del sobrepeso o la obesidad infantil. Te atenderán médicos o técnicos en dietética y nutrición.

¿Cómo utilizar este servicio?
Llama al 900 810 074 / 976 991 199
De 9 a 21 h, excepto festivos.

Más información:
dkv.es/medicos-y-centros/medico-telefonico

LÍNEA MÉDICA DEL EMBARAZO

Estamos a tu lado, consulta todo lo que quieras saber a cualquier hora

No tengas dudas durante tu embarazo. Te ofrecemos información, asesoramiento y respondemos tus preguntas sobre síntomas, pruebas diagnósticas, problemas de salud o medicamentos propios de la etapa de gestación.

¿Cómo utilizar este servicio?
Llama al 900 810 074 / 976 991 199
24 horas, todos los días del año.
También puedes programar una consulta virtual de ginecología o consultar por chat a la comadrona digital en la aplicación Quiero cuidarme Más.

Más información:
dkv.es/medicos-y-centros/medico-telefonico

LÍNEA MÉDICA DE LA MUJER

Aclara tus dudas, de mujer a mujer, con total intimidad

Línea atendida exclusivamente por doctoras para proporcionarte, con total confianza, asesoramiento médico, información y respuestas a tus dudas sobre síntomas, pruebas diagnósticas, problemas de salud o medicamentos propios de la salud de la mujer.

¿Cómo utilizar este servicio?
Llama al 900 810 074 / 976 991 199
De 8 a 22 h, todos los días del año

Más información:
dkv.es/medicos-y-centros/medico-telefonico

LÍNEA MÉDICA DEPORTIVA

Haz deporte con seguridad: Habla con tu médico deportivo

Especialistas en medicina deportiva, médicos o técnicos en nutrición, te proporcionarán todo tipo de información y darán respuesta a tus preguntas sobre cómo

prevenir lesiones, la adecuación del ejercicio en la práctica deportiva, asesoramiento en patologías que incluyen el ejercicio físico como parte del tratamiento, etc.

¿Cómo utilizar este servicio?
Solicita tu consulta llamando al
900 810 074 / 976 991 199
De 9 a 21 h, excepto festivos

Más información:
dkv.es/medicos-y-centros/
medico-telefonico

LÍNEA MÉDICA NUTRICIONAL
¿Cuál es la dieta más adecuada para ti?

Te ofrecemos asesoramiento dietético telefónico, atendido por médicos o técnicos en dietética y nutrición, y te damos soluciones y respuestas sobre la prevención de la salud y el control dietético en pa- tologías que incluyen la dietoterapia como parte del tratamiento prescrito por tu médico.

¿Cómo utilizar este servicio?
Llama al 900 810 074 / 976 991 199
De 9 a 21 h, excepto festivos
También puedes programar una consulta virtual con el coach en la aplicación Quiero cuidarme Más.

Más información:
dkv.es/medicos-y-centros/
medico-telefonico

LÍNEA MÉDICA TROPICAL
Viaja tranquilo: llama antes de partir

Antes de desplazarte a un país que requiera una prevención particular, este servicio gratuito de asesoramiento médico te ayudará a gestionar dudas y problemas acerca de síntomas, vacunas, quimioprofilaxis, preparación de viajes a países tropicales y cualquier problema de salud internacional.

¿Cómo utilizar este servicio?
Llama al 900 810 074 / 976 991 199
24 horas, todos los días del año

Más información:
dkv.es/medicos-y-centros/
medico-telefonico

ÍNDICE ALFABÉTICO DE CENTROS Y MÉDICOS

Abad Barba, Francisco Javier: 279
Abad Esteban, José Mª: 53, 341
Abad Guerra, Javier: 84
Abad Lopez, Pablo: 184
Abad Pascual, Ana Marta: 326, 354
Abad Salom, Cristina: 188, 328
Abad Sanz, Mª Rosa: 214, 223
Abadia Serrano, Pedro Angel: 315
Abajo Blanco, Patricia: 110
Abarrategui Soria, Cristina: 77, 79, 338
Abascal Saiz, Alejandra: 204
Abdel Abu Naji, Jamil: 125
Abdelkader Abu-Sneimeh, Afnan: 77
Abdulreda Nehme Nehme, Hussein: 239
Abejaro de Castro, Luis F.: 237
Abejón González, David: 186, 187, 188, 328
Abelleira Pandeiro, Cesar: 232
Aboin Gonzalez, Sonsoles Maria: 194
Abou Labán, Mazen: 98, 271, 312
Aboud Bellas, María: 335
Abreu Calderón, Federico: 404
Abreu Fuerte, Marcela: 200
Abreu de Betomeu, Margarita: 191
Abu-Faymad Asad, Nayef-Ibrahim: 255, 257
Aburto Noguera, Rodolgo Ramón: 197
Acal Tapia, Fernando: 83, 283, 299
Acedo de la Rosa, Felipe: 93, 193, 232, 289
Acero Sanz, Julio: 389
Acevedo Barberà, Agustín Luis: 321
Acha Salazar, Adriana Carolina: 150, 155
Acitores Suz, Ignacio: 364
Acle Cervera, Leticia Maria: 162
Acosta Reveles, Marco Antonio: 183
Aedo Martín, Daniel: 104
Affidea Clínica Fuensanta: 140, 168, 170, 180
Affidea H.La Milagrosa -Med Nuclear-: 104
Affidea H.La Milagrosa PET - TAC: 397
Affidea H.San Francisco de Asís: 168
Affidea Medicentro Resonancia: 284, 285, 286
Agramonte Hevia, Teresa: 219
Agreda Ulloa, Luis: 392
Agrela Rojas, Emilio: 169, 334
Agrupación Ginecologíca Española: 111, 135, 398
Aguado Roncero, Pablo: 391
Aguaron de la Cruz, Ángel: 128
Aguera Y Gavaldá, Mercedes Fátima: 99, 266
Aguilar Godoy, José: 187
Aguilar Rosales, Carmen Julissa: 143
Aguilera Benítez, Damaris: 56
Aguilera Molina, Yari Yuritzi: 94, 96
Aguirre Arabolaza, Paula: 330
Aguirre Fernández, Alexis: 283
Aguirre Pérez, Orquidea: 267
Agullo Fernández, Francisco: 207
Agurruza Taberna, Lourdes: 254, 255, 349, 351
Ahmed Díab, Zakieh: 148
Aizpurua Gómez, José Mª: 45
Ajami Kashami, Siranosch: 215
Ajjur Bany-Mustafa, Hamud: 273
Al Masri, Redhwan: 360, 362
Alacio Casero, Joaquín: 160, 162, 163
Aláez Usón, Concepción: 129
Alarcón Alacio, Juana: 146, 352
Alarcón Guerrero, Juan Ramón: 49
Alarcón Hernández, Gloria: 341
Alarma García, Leticia: 349
Alba Mora, Laura: 134
Alba Núñez, Félix: 319
Alba Salvador, Marina: 293
Alba, Soraya: 253
Albandea Jiménez, Ana Rosa: 215
Albares Mansilla, Raquel: 177
Albarrán Marcos, Alfonso: 258

ÍNDICE ALFABÉTICO DE CENTROS Y MÉDICOS

Albasán Mata, José Luis: 88, 113, 131, 210, 212, 213
Albeniz Aguiriano, Luis Fernando: 272, 275
Alberdi Alonso, Jose María: 85, 95, 124
Albers Acosta, Eduardo M.: 302, 308
Albi González, Manuel V.: 153
Albi Rodríguez, Gustavo: 136, 169, 171, 174, 180
Albizuri Prado, Fátima: 108
Albornoz Laconcha, Maite: 330
Albusac, Alicia: 253
Alcalá Llorente, Sofía: 236
Alcalde Escribano, Juan Manuel: 92, 94
Alcalde Gutiérrez, Manuel: 50
Alcaraz, Alberto Marcelo: 329
Alcobendas Ventura, Maria Teresa: 268
Alcojor Ballesteros, Igancio: 185, 199
Alcon Duran, Blanca: 87
Alda Cosano, Sonia: 220
Aldanondo Fernández de la Mora, Isabel: 107, 110
Aledo Serrano, Angel: 145
Alegre Sánchez, Adrián: 109, 323
Alegría Landa, Victoria Deli: 109
Alejandre Alba, Nicolas: 158
Alemany Rosales, Beatriz Mercedes: 235
Aleñar Cano, María Luisa: 230
Alés Fernández, Martina: 323
Alfaro Abreu, José: 141
Alfaro Velázquez, José Antonio: 67
Alfayate García, Jesús Manuel: 321
Alfonso Fernández, Ángel Óscar: 345
Alfonso García, Juan: 277
Alfonso Sanchez-Sicilia, Ana: 147
Algarra López, Rubén: 176
Algarra Navarro, Ruben: 116
Alguacil Diego, Isabela María: 286
Alguacil Rodríguez, Rafael: 77
Ali Marouf, Adnan: 106
Ali Oumer, Oumer: 285
Alias Jiménez, David: 93, 232
Almagro Casado, Elena: 326
Almagro Martínez, José: 75
Almendros Marmol, Cristina: 287
Almonacid Sánchez, Carlos: 214
Alonso Álvarez, Belén: 328
Alonso Benavente, Antonio Javier: 332
Alonso Blazquez, Monica: 153
Alonso Calderón, José Lorenzo: 412
Alonso Casas, Fernando: 334
Alonso Castillo, Luis: 84, 85
Alonso Castro, Leticia: 110
Alonso Chico, Ángel: 187
Alonso Fernandez, Patricia: 153
Alonso Fernández, Pilar: 228, 287
Alonso García, Cristina: 292
Alonso Gómez, Ángeles: 57
Alonso Gordoa, Teresa: 159
Alonso Gregorio, Sergio: 294, 395
Alonso Gutiérrez, Carmela: 232, 233, 234, 235
Alonso Hernández, Carlos: 347, 354
Alonso Isa, Manuel: 302
Alonso Jiménez, Teresa de Jesús: 130
Alonso Larruscain, Inge Silveria: 57
Alonso Lastra, Mª Jesús: 359
Alonso López, Cristina: 65
Alonso Luque, Barbara: 204
Alonso Lusarreta, Begoña Inmaculada: 56
Alonso Mancuello, Violeta: 151, 285, 304, 372
Alonso Montero, Francisco: 88, 112, 131
Alonso Moralejo, Rodrigo: 142, 325
Alonso Ortega, Javier: 161
Alonso Ortuño, Paula: 149, 155
Alonso Pérez, Alejandro: 211
Alonso Pérez, Matilde: 56
Alonso Poza, Alfredo: 93

ÍNDICE ALFABÉTICO DE CENTROS Y MÉDICOS

Alonso Rodríguez, César: 122, 302
Alonso Sánchez, Josefa: 160
Alonso Seco, Antonio: 160
Alonso Sierra, María Teresa: 324
Alonso Tomás, Eladio: 305, 315
Alonso Zafra, Jorge: 273
Alpuente Román, Juan Carlos: 212, 217
Altarriba Iglesias, Anna: 64
Altea Reyes Iborra, Helia: 149
Altimari, Rafael: 45
Aluja Méndez, Anna Victoria: 155
Alva Rodríguez, José Jorge: 345
Alvarado Hurtado, Ricardo: 332
Álvarez Álvarez, Francisco J.: 92
Álvarez Álvarez, Miguel Ángel: 50
Álvarez Antolinez, Mariano: 94, 96, 210, 270
Álvarez Cotoli, Paloma Gloria: 168
Álvarez Cuesta, José Luis: 112, 130
Álvarez Fernández, José Gregorio: 110
Álvarez García de Quesada, Luis Ignacio: 322
Álvarez García, Isabel: 209, 216
Álvarez García, Isidro: 168
Alvarez Garcia, Jesus: 79
Álvarez García, Mª Teresa: 274
Alvarez Garcia-Roves, Reyes: 232
Alvarez Gonzalez, Juan Pablo: 55
Álvarez González, Maria Isabel: 274
Álvarez Herrera, Servando Camilo: 44
Alvarez Hodel, Alejandro: 74
Álvarez López, Covadonga: 128
Álvarez Luque, Arturo: 136, 173
Álvarez Madariaga, Aitor: 191
Álvarez Maestro, Mario Eduardo: 182
Álvarez Male, Tomás: 84, 85, 124
Álvarez Martínez, Carlos José: 142
Álvarez Méndez, María Luisa: 111, 135, 172
Álvarez Morales, Francisco José: 44
Alvarez Moreno, Elena: 106, 137, 169, 174, 180
Álvarez Pérez, Juan Carlos: 50
Alvarez Perez, Leire: 106, 137, 169, 174, 180, 327
Álvarez Postigo, María: 101, 102
Álvarez Proenza, Yahomara: 189
Álvarez Raña, Rosa: 277
Álvarez Rocha, Manuela: 337
Álvarez Sagues, Alejandro: 259
Álvarez Sainz-Ezquerra, Jesús Ángel: 98
Álvarez Salgado, Juan Antonio: 404
Alvarez Turpia, Patricia: 251
Álvarez Valladares, Emílio: 62
Álvarez Vázquez, Ana Isabel: 327
Álvarez Vela, Julio: 86
Álvarez Vieitez, Germán: 58
Álvarez Vieitez, José Manuel: 58
Álvarez de Sierra Hernández, Pedro: 322
Álvarez de la Peña, Almudena: 330
Álvarez, Roselyn Carolina: 101, 102, 254
Álvarez-Vieitez Blanco, Antonio: 87, 112, 125, 130, 177
Álvarez-Vieitez Bujanda, Borja Roque: 66, 177
Álvaro García, Irene: 311
Álvaro Llorente, Mª Soledad: 360
Álvaro Sanz, Mario: 245
Alyoun Aldabagh, Abdul Karim: 162, 256
Alzate, Juan Carlos: 225
Amann Prada, Raquel: 141, 325
Amaral González, Héctor: 54, 59, 339
Amaro Merino, Pedro Manuel: 160, 305
Amaya Alarcón, Santiago: 98
Amaya Benítez, Marco Antonio: 392, 393
Amo Úsanos, Carlos: 196
Amor Alonso, Sergio: 393, 394, 412

ÍNDICE ALFABÉTICO DE CENTROS Y MÉDICOS

Amorera, Gloria: 250
Amunategui Prats, Iñaki: 95
Amundarain Beracoechea, Javier: 267
Amundarain Beracoechea, Maria Concepcion: 275
Anaut Aicua, Ana: 71
Anchuela Ocaña, Javier: 289
Anchustegui Melgarejo, Pablo: 92, 94
Anciones Martín, Carla: 145
Andeyro García, María Mercedes: 148
Andrés Baeza, Paloma: 250
Andrés Marcos, Andrés Tomás: 44, 48
Andrés Moreno, Ane Miren: 391, 412
Andrés Ripalda, Emilio: 302, 308
Andrés del Barrio, María del Templo: 196
Andreu Barrsorín, María Isabel: 107
Angomas Feliciano, Melsi Belkis: 157
Anguita Martínez, Guillermo: 327
Angulo Lezamiz, Alejandro: 186
Angulo Llanos, Rocío: 87, 192
Anicaman Orcon, Gloria: 171
Antón Barca, Mª del Rosario: 144
Antón Díaz, Esther Mª: 142
Anton Mazuelas, Marina: 155, 362
Antón Otero, Luis Alberto: 48
Antón Rodrigálvarez, Luis Mª: 98
Antona Makoshi, Francisco Javier: 288, 290, 291
Antoñanzas de León, Santiago: 224
Añibarro Bausela, Maria Belen: 74
Apaestegui Velasquez, Felicitas: 214
Apaestegui Velásquez, Felicitas: 214
Aparcero Fuentes, Antonio: 171
Aparicio Bustos, José Luis: 148
Aparicio Fernández, José Miguel: 326
Aparicio Franco, Aurelio: 101, 102
Aparicio Hernández, María: 214
Aparicio Medrano, José Carlos: 210
Aparicio Montero, Pablo José: 65
Aparicio Navarro, Miguel Ángel: 276
Aracil González, María Cristina: 412
Aracil Sanus, Enrique: 77, 240
Aragón Cutillas, Javier E.: 98
Aragoneses Fernandez, Jose Enrique: 53
Aragues Montañes, Maximiliano: 106
Araiz Iribarren, Jesús Miguel: 215
Aramburu González, Pedro Miguel: 159, 160
Aramburu Maqua, Francisco Javier: 93, 125
Arana Raja, Arantxa: 108, 110
Arance Gil, Ignacio: 116, 117, 120, 181, 186, 213, 290, 294
Arancón Monge, Jesús Mario: 359
Arango Uribe, Sara: 187, 188
Arango Uribie, Diana Marcela: 121
Aranguren López, José Mª: 258
Arañó Miclín, Marlene: 196, 318
Araujo Piedra, Ximena Belen: 163
Arberas Diez, Beatriz: 84
Arberas Díez, Beatriz: 85, 124
Arcia de Viedm Lapetra, Rocío: 213
Arco Argüi, Concepción: 354
Arco Guardia, César Jesús: 257
Arcos Villegas, Gabriel: 158
Arellano Rodríguez, Beatriz: 161
Arenal Maiz, Ángel: 87, 112, 120, 126, 130, 210
Arenas Castillo, Alba Lucía: 346
Arenas de Frutos, Gema: 390
Arevalo González, Paola: 55, 92, 115, 128, 134, 320
Argaya Amigo, Julián: 292
Argüelles Martínez, Elena: 148
Argiz Vilar, Víctor José: 277
Argote Bernal, Shirley: 69
Arias Baldo, Paloma: 174, 327
Arias Gallo, Luis Javier: 390, 391
Arias Laverde, Carlos Eduardo: 217
Arias Puente, Alfonso: 159
Ariño Gutiérrez, Mayte: 158
Arispe Cornejo, Claudia: 149

ÍNDICE ALFABÉTICO DE CENTROS Y MÉDICOS

Aristin Núñez, José Luis: 144, 145, 235, 291, 292, 304
Aristizabal Rodriguez, Ruben Dario: 105, 135, 170, 171, 173
Arizpelta Olano, Ainhoa: 68
Arjona Barbero, Paloma: 190
Arjona Muñoz, Marcela: 278, 281
Armada Romero, Eduardo Ramon: 89
Armenteros Cañibano, Amaia: 58
Armenteros Rojo, Javier: 224
Armisen Bobo, Elena: 392
Arnal Burro, Juan: 226
Arocena Aranguren, Carlos: 321, 324
Arozamena Laso, Jose Manuel: 135, 172
Arranz Cárdenas, Verónica: 259
Arranz Martínez, Ezequiel: 310
Arrebola Suárez, José Antonio: 100, 294
Arreo del Val, Viviana: 232
Arribas Leal, Ignacio: 233
Arrieta Blanco, Francisco Jesús: 121
Arriola Villalobos, Pedro: 326
Arrojo Romero, Andrés: 320
Arroyo Bello, Elena: 305, 367
Arroyo Bielsa, Agustín: 77, 78, 79, 192
Arroyo Espliguero, Ramón: 192, 195
Arroyo Gargallo, Ramón: 160
Arroyo Hernández, Marta: 101, 102
Arroyo Riaño, Olga: 175
Arroyo Salcedo, Gregorio: 98, 203
Arroyo Sánchez, María: 60
Arroyo Ucar, Eduardo: 321
Artero Muñoz, Iván: 168
Asenjo Siguero, Juan José: 193
Asenjo de la Fuente, Juan Eloy: 111, 148, 334
Asensio Prianes, Luis: 95
Asín Cardiel, Enrique: 87, 112, 125, 130
Astorga Molina, Ana María: 230
Astray San-Martin, M Amelia del Carmen: 359
Astudillo Rodriguez, Indira Oriana: 144
Asura Salud: 171
Atahualpa Arenas, Fredy Raul: 94
Atalaya Díaz, Jesús: 285, 305
Atencia Goñi, José: 123
Atienza Fernández, Felipe: 87, 112, 120, 126, 130
Atucha Margolles, Itzíar: 268
Auza Villegas, Jorge: 193
Avellana Fontanella, J. Antonio: 119, 184, 185
Ávila Alonso, Pablo: 87, 112, 120, 126, 130
Ávila Barahona, Paloma: 321
Ávila Jiménez, Alberto: 221, 222
Ávila Milán, Carlos: 253
Ávila Ramírez, Luis Felipe: 412
Ávila Rodríguez, Eva Mª: 155
Ávila Sánchez Torija, Mario Luis: 88
Ávila Sánchez, María José: 168
Aviles Martin, Eduardo: 405
Ayala Valverde, Manuel Iván: 208, 216, 298, 306
Azcona Varela, Luis Manuel: 43
Azcutia Cano, Mª Paloma: 54
Azriel Mira, Sharona: 323
Azulay Bentolila, Marcos: 318
Babé Romero, Juan: 105, 111, 136, 172, 204, 206, 238, 250, 251, 267, 340
Babin Lopez, Lara: 146
Baby Suite by Pau: 321, 324, 412
Baca Sarmiento, Jorge A.: 315
Bach Álvarez, Daniel: 201, 206
Bachour Dunia, Tamin-Issa: 303
Badillo Rodríguez Portugal, Silvia: 327
Baez Suarez, Julio: 224
Baeza Vera, Armando: 227, 262, 343
Bagazgoitia Sáez de Vicuña, Lorea: 109
Baglietto, Valeria: 259, 264, 298, 306

ÍNDICE ALFABÉTICO DE CENTROS Y MÉDICOS

Baker Baker, Mohamad: 57, 59
Balcázar Rojas, Osvaldo: 396
Baldonedo Costoya, Rosa Mª: 121
Ballester Martinez, Mª Asuncion: 108, 110
Ballesteros Masso, Rafael: 99
Ballesteros Muela, Pilar: 267
Ballesteros Tortosa, Maria Sonia: 198
Ballivián Yáñez, Hugo Eduardo: 161, 215
Baltasar Castillo, Alex: 341
Balugo López, Vanesa: 72
Bandini, Marta: 109
Bandres Hernández, Pablo: 144, 145
Baño Rodrigo, Antonio: 87, 88, 112, 130, 131
Bañon González, Sara Mª: 167
Baños Díaz, Evaristo: 125
Baptista de Almeida, Luciene: 61
Baquero Mejia, David Fernando: 288
Baragaño González, Marta: 326
Barahona Hernando, Raul: 145, 146
Barahona Rojas, Héctor Eduardo: 345
Barahona Rojas, Héctor: 369
Barajas Lozano, Valentín: 48
Barajas Ron, Diego: 297
Baranda Manterola, Elena: 411
Barberán López, José: 235
Barbero Aznarez, Pablo: 397
Barbero, Almudena: 192
Barbosa Rodríguez, José Luis: 169, 180
Barceló, Juan Manuel: 126, 132
Barco Hernández, Ignacio: 121
Bardera Marzal, Emilio: 258
Barnáldez Millán, Ricardo: 215
Barnuevo Alameda, Juan: 287
Barón Argos, Paloma: 320
Barra Ostoni, Vicenzo: 225
Barreira, Ana Gloria: 346, 354
Barreiro Fernández, Asunción: 83
Barreiro Perez, Laura: 59
Barrena Puertas, Ruth: 324
Barrera López, Raquel: 295
Barrio Escribano, Elvira: 123
Barrio Garde, José: 106
Barrio Martínez, Nina María: 367
Barros Caballero, José Avelino: 53
Barroso Braojos, Gustavo José: 161
Barroso González, Andrés: 46
Bartha Rasero, José Luis: 111
Bartolomé Bares, Fernando: 337
Bartucci Schamir, Andrea: 55, 123
Basanta Ortega, Francisco: 56
Basha Hasan, Rizik: 53
Basurte Villamor, Ana Cristina: 68
Batalla Salgado, Cristina: 69
Batiray Polat, Abdulhamit: 171, 172, 315
Batlle Pérez, Maurice: 87, 112, 126, 130
Bautista Garrote, Guillermo: 69
Bautista Lozano, Diego: 207
Bautista Ruiz, Nancy: 54
Bayo Acero, Ángel Basilio: 54
Beato Martínez, Ainhoa: 242
Becerra Perea, Encarnación: 347
Beckford Torngren, Carlos Alfonso: 158
Bedmar Cruz, Mª Dolores: 186
Bejarano Gandarilla, Jorge: 89, 90, 113, 132
Bejarano Hoyo, Estela: 55, 320
Belda Bilbao, Luis Miguel: 372
Beleta Rancaño, Esther María: 288
Bellerive, Gessy: 123
Bello Ferrara, Ildemaro: 161
Bello Gutiérrez, Pablo: 207
Bellon El Amo, Mónica: 128, 129
Bellón Sánchez, Barbara: 65
Belmar Olivares, Myriam: 121
Benassi, Maria Leticia: 236
Benavides Lachaise, Sureya Karina: 196
Benbunan Bentata, Bettina: 166

ÍNDICE ALFABÉTICO DE CENTROS Y MÉDICOS

Bendayan Sultan, Jose: 101
Benezet Mazuelos, Juan: 89, 249, 250
Bengio Bengio, José: 160
Beni Pérez, Rafael: 92
Benítez Herreros, Javier: 263, 274, 285, 305, 309
Benítez Robrero, Teresa: 56
Benítez Sala, Raúl: 184
Benito Bartolomé, Fernando: 87, 112, 126, 130, 133
Benito Calvo, Marina: 144
Benito Expósito, Patricia: 94, 203, 250
Benito González, José Javier: 160
Benito Sánchez, Fco. Gabriel: 83, 221, 365
Benito del Carmen, Felipe Fernando: 102
Berardinelli Isea, Anna Elviar: 105, 170, 171
Berenguer Frohner, Beatriz: 392
Bergaz Hoyos, Fernando: 169, 248
Berguer Sández, Alberto: 389
Bermejo López, María del Carmen: 111, 148
Bermejo Thomas, Francisco Javier: 87
Bermúdez Herrera, Eric: 278
Bermudez Perdomo, Jenny Naidia: 248
Bernabéu Arias, Gonzalo: 197, 236, 335
Bernabéu Sáez, Verónica: 336
Bernal Bermúdez, Miguel: 165
Bernal Rodriguez, Alan Miliet: 155
Bernal Rubio, Lorena: 72
Bernaldo de Quirós Ramos, Laura Esther: 275
Bernando Fernández, Ana Isabel: 198
Bernárdez Guerra, Claudia: 109
Bernardo Ameghino, Óscar: 330
Bernardo Garcia, Cristina: 83
Bernardo Sánchez, María Victoria: 48, 359
Berrizbeitia Cottin, Alfredo: 339
Bianchini, Franco: 250
Biber Knabl, Gabriela: 265
Bilbao Garay, Javier A.: 139, 291
Billón Laa, Maria Antonia: 44
Biometría Analítica: 80
Bittini Copano, Angel: 123
Blanca Martínez-Barbeito, Maria: 122
Blanco Benito, Lidia: 70
Blanco Bermejo, Eduardo: 252
Blanco Cáceres, Boris Anthony: 179
Blanco Coronado, Mª Ángeles: 83
Blanco Díaz, David: 102
Blanco García, David Francisco: 168
Blanco González, José Javier: 270
Blanco Guillén, Teresa: 292
Blanco Jiménez, Jesús Miguel: 137
Blanco Jorge, Patricia: 190
Blanco Leoz, Jaime: 66
Blanco Ortiz, Fernando: 99
Blanco San Segundo, Oscar Javier: 167
Blanco Santos, Ana: 141
Blázquez Cañamero, María Ángeles: 178
Blázquez Fernández, María: 72, 191, 253, 338
Blázquez Gómez, Isabel: 192
Blázquez Gómez, María Nieves: 245
Blázquez Martín, Alma: 193
Blázquez Olayo, Cristina: 272
Blázquez Ortiz, Juan Manuel: 355
Boal Díaz, Miguel Ángel: 61
Bodas Pinedo, Andrés: 84, 124
Bodegas Canora, Inmaculada: 55, 320
Bolaño Mendoza, Sully: 167
Bolivar Gomez, Tomas: 78
Bonaplata Revilla, Ana María: 53
Bonino Méndez, Luis Alfredo: 167
Bonsfills García, Nuria: 361
Borasteros Martínez, Carlos: 91
Bordegaray, Susana: 173
Borinaga López, Mª de la Peña: 200

ÍNDICE ALFABÉTICO DE CENTROS Y MÉDICOS

Borobia Melendo, Enrique Luis: 95, 96, 300
Bra Insa, Eneida: 94
Bralo Escalona, Alejandro: 209
Bravo Corrales, José David: 176, 257
Bravo Laguna, Mª del Carmen: 55
Bravo Marcos, Miguel V.: 56
Bravo Quelle, Natalia: 144, 227
Bravo Violeta, Victoria: 292
Brazao Lusitano de Freitas, María Isabel: 187
Briceño, Carlos: 97
Brime Menéndez, Ricardo: 120, 186, 238, 302, 308
Briongos Figuero, Sem: 87
Briz Manzanares, José: 391
Brunel García, Ignacio Javier: 325
Budke Neukamp, Marcelo: 396
Buelga López, Paula: 152, 236
Buendía Gómez, Francisco Fulgencio: 102
Bueno Bravo, Carolina: 328
Bueno Chomón, Gonzalo: 120, 186
Bueno Jiménez, Alba: 412
Bueno Ríos, Antonio: 160, 163, 292
Bueso Fernández, Armando: 288
Bufalá Pérez, Miguel Ángel: 140
Bugella Bretón, Sílvia: 342
Bugella Yudice, Jose Ignacio: 273
Buitron Cabascango, Zulma Saray: 99
Bullido y Gómez Heras, Eusebio: 160, 237
Bullon Martín, Carlos: 45
Bullón Sánchez, Manuel: 87, 112, 130, 300, 302, 303
Bulto Vendrell, María del Mar: 63
Burgos Revilla, Francisco Javier: 134, 183
Burgos Santamaria, Diego: 86, 125
Burgueño García, Miguel Angel: 390
Burgues Calderón, Mª del Mar: 290
Burneo Esteves, Mauricio: 312
Burzaco Buus, Jon: 47
C. Médico Quironsalud Valle de Henares: 24, 191, 194, 195, 198, 199
C.M.M Barajas: 80
Caballer Rodilla, Julia: 365
Caballero Bello, Javier: 356
Caballero Borreda, Francisco de Borja: 129, 151
Caballero Cobos, Alberto: 264
Caballero García, Alberto: 103, 361
Caballero Martínez, Luis: 358
Caballero Murillo, José Francisco: 189
Caballero Peregrín, Pedro: 150
Caballero Silva, Usue: 394
Caballero Tena-Davila, Teresa: 189
Caballero Villarreal, Sandra: 170, 253
Cabañas González, Fernando: 23
Cabañas, Nieves: 68, 191, 283
Cabello Espejo, Ana Maria: 267
Cabera Meiras, Fernando: 234, 302, 308
Cabetas Felipe, Mª Mercedes: 291
Cabezas Camarero, Santiago: 159
Cabezas Lopez, Elena: 236
Cabezas Riau, Herminio: 45
Cabezas Santos, Patricia: 201
Cabo y García, Agustín: 219
Cabré Menéndez, María Carmen: 141
Cabrejas Martínez, Laura: 158
Cabrera Cabrera, José Andrés: 116, 181
Cabrera Freitag, Paula Karin: 71
Cabrera García-Armenter, Sara Cristina: 44
Cabrera Hernández, Alicia: 107
Cabrera Morin, Pedro Rafael: 205
Cabrera Pérez, Javier: 116, 117, 181, 182, 212, 217, 294
Cabrera Rodríguez, José Ángel: 90, 91, 92, 115, 127, 128, 133, 134, 321, 324
Cabrera Salinas, María: 292
Cabrera Sierra, Martha: 348

ÍNDICE ALFABÉTICO DE CENTROS Y MÉDICOS

Cabrera Solé, Ricardo: 226, 227
Cabrerizo Ortiz, Rocio: 70
Cacciaba, Jose Gregorio: 44
Caicoya de Urzaiz, Ana: 67
Cal Vázquez, Maria Isabel: 394
Calancha Julio, Juan Fernando: 77
Calatayud Gastardi, Joaquín: 394
Caldas Alvarez, Maria: 85
Calderón Andrés, Paloma del Valle: 110
Calderón Montero, Alberto: 316
Calero Garcia, Maria Rosa: 398
Calero Rueda, M José: 210, 212, 213
Caliendo, Canztanza Gabriela: 156
Callado Ramos, Oscar: 236
Calle Fernández, José Ramón: 123
Calleja Kempin, Ignacio Javier: 92
Callejo González, Carlos: 362
Calles Hernández, Luis Carlos: 200
Calvente Aguilar, Virginia: 156
Calvo Cardona, Josep: 69
Calvo Fernandez, Clara: 275
Calvo Ferreira, Carolina: 65
Calvo Haro, Rafael: 116, 181
Calvo Lazcano, Leyre: 99
Calvo Orbe, Luis Alfonso: 89
Calvo Pulido, María: 109
Calvo Serrano, Montserrat: 93
Calvo Serrano, Mª Carmen: 84
Calvo Urrutia, Marta: 129
Calvo Vidal, Rosa: 363
Camacho Carillo, Elena: 60
Camacho García, Diana: 289
Camacho Jañez, Cristina: 301
Camacho Núñez, David: 194
Camacho Rovira, Daniel: 120, 186, 396
Camarero Marina, Eduardo A.: 312
Cambronero Santos, Javier: 119, 182, 185, 194, 199, 396
Camino Carrión , Andrea Estefanía: 48
Campo Loarte, Jesus: 100, 301
Campo Moreno, José: 66, 175
Campos Aguado, Julia: 46
Campos Flores, Eduardo: 126, 132
Campos León, Paloma: 269
Campos Muñoz, Lucía: 289
Campos Téllez, Sergio: 291
Campos Valdivieso, Verónica Pilar: 208, 216, 283, 298, 306
Campos Varea, Beatriz: 69
Campuzano Marín, Miguel Ángel: 100
Camuesco Salgado, Fernando: 220
Camuñas Nieves, Gabriel: 202
Canales Muñoz, Jose Manuel: 267
Canals Conde, Silvia: 66
Candelario Poteleschenko, Victoria: 70
Canga Rodríguez-Valcárcel, Fernando: 84, 85, 124
Canillas del Rey, Fernando Manuel: 103, 211
Cano Alonso, Raquel: 327
Cano Cuetos, Ana Esmeralda: 197
Cano Ginés, Rosa María: 148, 292
Cano Jiménez, Agustín: 230
Cano Moracho, José Manuel: 349
Cano Novillo, Indalecio: 391
Cano Ramos, María: 347, 354
Cantarero Bandrés, Marcos Antonio: 147
Cantarero García, Rocío: 147
Cantero Garcia, Maria Teresa: 348
Cantero Gómez, María: 259, 308, 309
Cañada Renedo, Mª Gabriela: 68
Cañamares Martín, Marina Ainhoa: 156, 325
Cañibano Domínguez, Cristina: 209
Caño Mayor, Javier: 202
Capa Grasa, Alberto: 206
Capilla Ampudia, Jesús Mª: 229
Capitán Manjón, Carlos: 328
Capote Díez, María: 250
Capriles Drayer, Carlos Alberto: 218
Caranci Díaz-Gallo, Mª José: 346, 347
Caravantes Torres, Ana: 207

ÍNDICE ALFABÉTICO DE CENTROS Y MÉDICOS

Carbó Perseguer, Jorge: 84, 85, 86
Carbonell Blanco, Carlos: 324
Carbonell San Roman, Sonsoles Alejandra: 89, 202
Carbonero García, Manuel: 116, 181
Carcach Ayala, Verónica Nataly: 54
Carcach Ayala, Verónica: 252
Cárcamo Fonfría, Alba: 145, 146
Carceller Benito, Fernando Eliseo: 396
Cárdenas Contreras, Remedios: 191
Cardenas Salas, Jeans Jared: 102, 103
Cardinali, Fernando: 147
Cardoso López, Isabel María: 160
Cardozo Caceres, Silvia Rafaela: 363
Carías Cálix, Rafael: 75
Cariola Sanz, Sergio Cristian: 170
Carmena Jiménez, Emilio: 278, 281
Carmona Carmona, Ines: 208
Carmona Rodríguez, María Soledad: 293
Carneado Ruiz, Joaquín: 214
Carnero González, María: 217
Carnevali Ruiz, Daniel: 324
Caro Barri, Ana Teresa: 55
Caro Villalobos, Jose Miguel: 197, 256, 335
Carpintero Pérez, Paula: 177
Carpio Bailen, Rafael: 158
Carralón González, María Maravillas: 324
Carrasco Gifré, Antonio: 265
Carrasco Gómes, Raquel: 46
Carrasco Lara, Pablo: 122
Carrasco Pizarro, Guadalupe: 252
Carrasco Rubio, Alfonso: 169, 172, 261, 262, 343, 344
Carrasco Sancho, Ana: 360, 363
Carrascosa Aguilar, Beatriz: 83
Carrascoso Arranz, Javier: 327
Carreño Hernández, María Cruz: 142
Carrera Puerta, César: 323, 328
Carrero Álvaro, Juan: 111, 173
Carrero Martínez, Mª Vanesa: 362
Carretero Calzón, Raúl: 103
Carrilero Ferrer, Julia: 177
Carrillo Albornoz Nuño, Rodrigo: 322
Carrillo Sotos, Álvaro: 161
Carrión Pastor, Juan: 121, 123, 272, 302
Carro Campos, Patricia: 340
Carroquino Rodríguez, Guillermo José: 102
Cartón Caro, Elena: 46
Carvajal Balaguer, Josue: 94
Casa de Pantoja, Vicente Jesús: 100
Casaco Diez, Viviana: 44
Casado Alvarez, Raquel: 90, 91, 321
Casado Galán, María Jesús: 200, 340
Casado Prieto, María Ángeles: 168
Casals Oliver, Alejandro: 242
Casanova Martinez, Laura: 85
Casanova Peño, Luis Ignacio: 146, 325
Casariego Córdoba, Pablo: 147
Casariego Vías, Clara: 167
Casas Casas, Isabel: 47
Casas Limon, Javier: 146
Cascudo Rielo, María José: 221, 318, 331, 365
Caserta Rodríguez, Evelia Josefina: 230
Casique Zambrano, Lillian Mercedes: 58
Casqueiro Sánchez, José Carlos: 198
Casquet García, Carmen: 148
Castaneda Guardia, Edgar Martín: 221, 271
Castaño Llaneza, Carlos: 334, 336
Castaño Monton, Lucia: 147
Castedo Mejuto, Evaristo: 389
Castejón Huete, Rafael: 93, 125
Castel Oñate, Ana: 289
Castelao Naval, Jorge: 193
Castellano Esperanza, Paulo: 256, 367
Castellote Varona, José Ignacio: 125

ÍNDICE ALFABÉTICO DE CENTROS Y MÉDICOS

Castillo Pradillo, Marta: 86, 125
Castillo Benítez-Cano, Francisco Jose: 241
Castillo Carnevali, Hugo Ángel: 321
Castillo Díaz, Mercedes: 244
Castillo Grau, Pilar: 85, 125
Castillo Guerra, Mª Elena: 52
Castillo Serrano, Eduardo: 162, 228
Castillón Vela, Ignacio Tomás: 117, 183
Castrejón Castrejón, Sergio: 90, 114, 126, 127, 132, 133
Castrillo Amores, Miguel Ángel: 102
Castro Castro, Karina Elena: 201
Castro Cuerpo, José Antonio: 162, 163
Castro Fernández, Bernardo Andy: 196
Castro Savoie, Carmen: 96
Castrodeza Calvo, Javier: 87
Català Antúnez, Ignasi Eudald: 397
Cato Contreras, Jorge: 192
Cayón Marco, Roberto: 322
Cazares Pérez, Miguel: 202, 203
Cazzaniga Bullon, Mario: 91, 115, 120, 127, 133, 175
Ceballos García, María Visitación: 201
Cebreiro Martínez-Val, Ignacio Jaime: 361
Cebrián Carretero, José Luis: 389, 405
Cebrián Vicente, Fernando: 190
Cecilia López, David: 98
Cedeño Díaz, Oderay Mabel: 75
Celada Luis, Guillermo: 118, 119, 120, 183, 185, 186
Celeiro Pena, Antonio: 54, 56, 329, 336
Centeno Rodríguez, Jorge: 389, 411
Centro Clínico Betancor: 80, 81, 388
Centro Clínico Vanguardia: 229
Centro Clínico la Chopera: 24, 204, 206
Centro Ginecología Integral: 365, 415
Centro Médico Averroes: 288, 289, 291, 293, 409
Centro Médico Boadilla: 231, 406
Centro Médico Carpetana: 75, 134
Centro Médico Complutense: 24
Centro Médico Descubridores: 361
Centro Médico Dr. Hermoso: 348, 351, 414
Centro Médico El Escorial: 339, 340, 414
Centro Médico Escorial: 339
Centro Médico Gamma: 140
Centro Médico Gran Vía: 61, 64, 99, 175
Centro Médico Habana: 88, 113, 131
Centro Médico Infanta Mercedes: 80, 81, 388
Centro Médico Integral Henares: 350, 352
Centro Médico Lago de Rivas: 331, 413
Centro Médico Lagos de Rivas: 335
Centro Médico Maestranza: 75, 80, 105, 165
Centro Médico Pinar: 113
Centro Médico Poza de la Sal: 80, 82, 388
Centro Médico Risco: 80, 82, 388
Centro Médico Rodríguez Zambrano: 366
Centro Médico Salud 2000: 315
Centro Médico San Bernardo: 80
Centro Médico Somosaguas: 327
Centro Médico Tres Cantos: 361
Centro Médico Valdavia: 201, 203, 204, 341
Centro Médico Villa Salud: 370
Centro Médico Villanueva de la Cañada: 369
Centro Médico Zamora: 260, 262, 408
Centro Médico Zuber: 296, 302
Centro Médico las Rosas: 80, 128
Centro Médico los Castillos: 213, 216
Centro de Atención Integral de la Mujer: 111
Centro de Esp Medic. Getafe: 271, 272

ÍNDICE ALFABÉTICO DE CENTROS Y MÉDICOS

Centro de Radiología de la Mama: 80, 82, 128, 394, 395
Cenzano Gutiérrez, Javier Mª: 307
Cepeda Barros, Carmelo: 219
Cepeda Zapata, Mara Sofía: 208, 216, 283, 298, 306
Cerezo López, Eugenio: 173
Cerón Ramos, Mª Emilia: 245, 248
Cerpa Arencibia, Alberto: 253
Cerquella Hernández, Carlos Mª: 93
Cerrolaza Juristo, Silvia: 150
Cervera Escario, Javier: 163
Cervera Irimia, Javier: 103
Cervera Pelayo, Laura Isabel: 68
Chacón Martínez, Javier: 274
Chamorro Domínguez, María: 65
Chamorro Pons, Manuel: 390, 391
Chamorro Romero, Jesús: 52
Chamy Succar, Salim Z.: 150
Chaochen, Lin: 283, 286
Chaparro Recio, Manuel: 193
Chavarria Herbozo, Carlos Miguel: 124
Chavarría Mur, Eva Mª: 107
Chávez Cubas, Manuel: 271, 317, 318
Chávez Díaz, Pamela Ross: 123
Chávez Roldán, Hernando Antonio: 142
Checa Betegon, Pablo: 99
Checa Martínez, Lucas: 298
Chehaitli Chehaitli, Ali: 181, 241, 243, 313, 316
Cheikh Amin, Youseff: 228, 255, 257, 295, 316
Chenoll Barbero, Luna: 353
Chico Merino, Manuel: 100
Chinchilla Molina, Antonio: 77, 78, 240
Chini, Elena: 144
Chiralt Pérez, Javier: 64, 278
Chramosta Valente, Josef Rafael: 174, 293
Cibu, Georgiana: 330
Cicuendez Morcuendez, Ramón: 59
Ciriza de los Rios, Constanza Gloria: 84, 85, 124
Cisneros Ledo, Jesús: 117, 182, 395
Civantos Modino, Soraya: 323
Clariana Martín, Antonio: 326
Clavel Laria, Pablo: 397
Claver Ruiz, Emilio: 347
Clemente Ramos, Luis Mª: 119, 186
Clermont Moriondo, Marcelo Francisco: 259, 264, 298, 306
Clínica Abla: 338, 413, 414
Clínica Algete: 218, 406
Clínica Amstrong Internacional: 69, 107, 132
Clínica Atlas: 25, 220, 221, 406
Clínica Baumann: 297, 303
Clínica Bruselas: 80
Clínica Centro Sur: 244, 407
Clínica Cisme Avda. Principe de España: 255
Clínica Cisme Calle Maches Gomez: 252, 254
Clínica El Olivo: 253
Clínica Fase-Valtodent: 368
Clínica Hermosilla: 80, 82, 388
Clínica Ibermedic: 299, 303, 409, 410
Clínica Madrid: 27, 84, 258, 260, 342, 392
Clínica Maper: 295
Clínica Médica Villalba: 245, 246, 407
Clínica Médica los Belgas: 245, 246, 247, 248
Clínica Medicsan: 336
Clínica Monmar: 279, 280, 409
Clínica NorSalud: 265
Clínica Norsalud: 265, 408
Clínica Norte: 278, 281
Clínica Nuestra Señora del Rosario: 21, 22, 60, 101, 162, 172, 188, 403
Clínica Real: 240, 407
Clínica Richer: 220, 221, 406
Clínica Roiz: 28, 359, 362

ÍNDICE ALFABÉTICO DE CENTROS Y MÉDICOS

Clínica San Juan: 25, 226
Clínica San Martín: 340
Clínica Santa Elena: 21, 22, 23, 64, 105, 116, 142, 176, 395, 398, 399, 400, 401, 402, 403
Clínica Sastre: 255
Clínica Silvano: 80, 82, 388
Clínica Valdelasfuentes: 203
Clínica Viriato: 134
Clínica la Luz: 21, 60, 113, 136, 141, 169, 172, 180, 397, 400, 402, 403
Clinisalud: 59, 84, 179
Closas Martínez, Alejandra Mónica: 60
Cobo Rodríguez, Francisca: 225
Cobos Gil, Miguel Ángel: 89, 113, 126, 131
Cobos Morales, Jesús: 103, 233
Coca Gabaldón, Manuel: 317
Coco Villanova, Sergio: 365
Codina Bourgón, Fco. Javier: 88, 113, 131
Colino Alcohol, Esmeralda: 123
Collado Montes, Estrella: 286, 372, 373
Collado Vicente, Francisco Javier: 67
Collantes Rodríguez, Cristina: 109
Colmenero Ruiz, César Maximil: 390
Coloma del Peso, Almudena: 185
Colombo Marro, Alicia: 258, 341
Comeche Casanova, Lorena Aída: 142, 325
Company Quiroga, Jaime: 108
Complejo hospitalario Ruber Juan Bravo: 21, 75, 136, 169, 173, 180
Conde Adán, Ana: 156
Conde García, Beatriz: 83
Conde Herranz, Inmaculada: 48
Conde Sendin, Miguel Angel: 145
Conde Someso, Sílvia: 322
Conesa Blanco, Jesús: 245
Congregado Palomo, Andrea: 165
Congregado Palomo, Claudia: 165
Consulta Dr. Martín Saldaña: 80, 82, 388
Consulta Médica Torrelodones: 357, 414
Consultorio Dr. Serrano: 80, 82, 388
Consultorio Médico Alameda Osuna: 59
Consultorio Médico Cea Bermúdez: 114
Consultorio Médico Rivas: 331, 333
Consultorio Médico San Esteban: 259
Contastinescu, Camelia Mariana: 252
Corbatón Anchuelo, Arturo: 314
Cordal López, Ana Belén: 238
Cordero Puebla, Padró: 44
Córdoba Martínez, Luis Alberto: 118, 184
Córdoba Rosero, Francisco: 341
Córdoba Sotomayor, Çosé Antonio: 93
Córdova García, Diego Martín: 332
Córdova Ramos, Gustavo: 263, 274, 285, 305
Corella Montolla, Fernando: 322
Cornejo Martínez, Maria Rocio: 165
Coromoto Cangemi Valdéz , Lymner: 48
Corotti Sasareanu, Vasile Alexandru: 361
Corp. Fisiogestión-Plaza España: 65, 177
Corporación Fisiogestión Getafe: 268
Corral Corral, Carlos: 137
Corral López de Alda, Pilar: 228
Corrales, Silvio: 94, 261, 342
Correa Vega, Alfredo: 310
Corredera Hernández, Francisco Javier: 242
Correyero Plaza, María: 328
Corroto González, Juan: 257, 264, 293, 315, 335
Cortés Berdonces, María: 123
Cortes Beringola, Alejandro Jose: 87

ÍNDICE ALFABÉTICO DE CENTROS Y MÉDICOS

Cortés Castán, Javier: 159
Cortés Domínguez, Marcelino: 150, 256
Cortes Durán, Agustín: 48
Cortés Guiral, Delias: 95, 96
Cortés Hevia Aza, Lucía: 166
Cortes Muñoz, Claudia Marcela: 123
Cortés Sánchez, Andrés: 269
Cortés Santamaria, Begoña: 56
Cortés Toro, José Antonio: 321
Cortez Castedo, Silvia Patricia: 159
Cortina Camarero, Cristina: 279, 280
Cortina Romero, José María: 388
Coscolin Suárez, José: 158
Cosme Fernández, Marcial: 98, 203, 318
Coss Báez, Wellington: 253
Costa Martínez, Gloria: 153
Costa Vázquez, Juan Ramón: 88, 113, 126, 131
Costales Badillo, César Antonio: 153
Cots Marfil, Mª Pilar: 73
Couñago Lorenzo, Felipe: 160, 326
Coutaut García, Carla: 278
Craciun, Camelia Mirella: 225
Crespo Araico, Leticia Alaia: 145, 146, 325
Crespo Carballes, Mª José: 292
Crespo Escudero, José Luis: 390
Crespo Esteban, Carlos: 229
Crespo Martínez, Luis: 118
Crespo Rubio, Enrique: 101
Crespo Sequera, Efraín José: 230, 237
Criado Muñoz, Pilar: 215
Criado Portero, Belén: 178
Cristiano Méndez, Fernando: 332
Cristobal Blanco, Aitor: 156
Cristóbal García, Ignacio: 111, 151
Croché Solana, Francisco: 52
Crosa, Julián: 89
Cruceyra Betriu, Mireia: 156, 325
Cruz Carpena, Raquel: 205
Cruz Cidoncha, Arturo: 192
Cruz Gómez, Beatriz: 70
Cruz Gutiérrez, María Gabriela: 158
Cruz Hermida González, Luis: 151
Cruz Onoz, Amparo Elvira: 276
Cruz Utrilla, Alejandro: 321
Cruz Velarde, Juan Antonio: 291
Cruzado Cuzquen, Rubén: 230
Cruzado Nuevo, Verónica: 55, 320
Ctro. Med.Radiológico Fuenlabrada: 263, 264
Cuadrado Vicente, Pilar: 66
Cuadro Caballero, Samantha: 101, 289, 369
Cubero Cervera, Ricardo: 159
Cubillo Martín, Antonio: 103, 280
Cuenca Gómez, Diana: 334
Cuenca Moron, Beatriz: 83
Cuerva Gonzalez, Marcos Javier: 156
Cuervasmons Canton, Manuel: 322
Cuesta Barrios, Dalgi: 267
Cuesta Hernández, Martín: 123
Cuesta Martínez, Óscar: 266
Cuesta Rodríguez, Marian: 208
Cuevas González, Jorge Luis: 99
Cuevas Ibáñez, Alfredo: 286
Cuevas Santos, Jesús: 191
Cummings Donadio, Pedro: 51
Curcio Ruigómez, Alejandro: 114, 132, 270, 271, 272
Curiel Díaz, Víctor: 53, 59
Cutillas Cordón, Salvador: 52
D'angelo, Óscar: 128
D'errico, Gabrielle Antonio: 326
Dahmane Tikialine, Yamel: 249
Daimiel Naranjo, Isaac: 106, 137, 169, 174, 180, 327
Danes Grases, Juan Enmanuel: 210
Darna Carvajal, Roberto: 151
Dasan Sanidad S.L. - Ginecología Madrid: 394, 395
Dasan Sanidad S.L. - Ginecología

ÍNDICE ALFABÉTICO DE CENTROS Y MÉDICOS

Madrid: 81, 82, 128
Dassen de Monzo, María Carolina: 266
Dativo Romaniega, Tomas: 87
Dávila Acedo, Rosa: 62
Davila Rodríguez, Julio: 307
De Abreu Arvelo, Angela Adgyan: 144, 145, 146
De Álvaro Moreno, Fernando: 141
De Andrés Ares, Javier: 187
De Andrés Pasquín, Santiago: 245
De Angulo Morena, Luis Daniel: 200
De Antonio Alonso, Antonio: 407
De Argila Fernández-Durán, Diego: 323
De Barrio Fernández, Manuel: 71, 73, 74
De Barrio Herranz, Gema: 339
De Benito Fernández, Luis: 299
De Blas Pereira, María Dolores: 392
De Cabo Tejerina, Gonzalo: 211
De Castro Martínez, Francisco Javier: 73
De Castro Martínez, Pedro: 151
De Francisco Marugan, Beatriz: 100, 229
De Francisco Torres, Tamara: 317
De Grácia Fernádez, Celia Pasión: 85
De Haro García, Mª Mar: 325
De Haro, Mª Davalos: 51
De Hoyos Postigo, Enrique: 282
De Jaén García, Ángel: 83, 210
De Jaime Guijarro, José María: 93
De Jaime Guijarro, José Mª: 96, 97, 261, 361
De Juan Pérez, Francisco Javier: 392
De Juanes Montmeterme, Alexia: 179
De Lama Cid, Maria Rosa: 55
De Leao Rolón, Rafael Vitor: 397
De León Marichal, María del Mar: 134
De Lombera Romero, Federico: 87, 114, 127, 132
De Lorenzo Montero, Jaime Antonio Carlos: 111, 151
De Lucas Collantes, Pablo: 215, 326
De Luna Boquera, Iris Mercedes: 323
De Madariaga Muñoz, María: 187
De Maria Pallares, Pedro: 85, 95, 124, 246
De Miguel Poch, Eduardo: 142
De Mingo Dominguez, Mª Luisa: 122
De Nova Fernandez Yañez, Elisa: 157
De Pablo Prats, Esther: 265
De Pablo Simon, Ana Belen: 166
De Palacio España, Andres: 184
De Paz Rueda, David: 66
De Pedraza Pascual, Susana: 105, 135, 140, 171
De Pedro de Cárdenas, María: 285
De Pereosanz Lobo, Darío: 194
De Porres Ortiz de Urbina, Ig.: 296
De Prada López, Javier: 296
De Prada Pérez, Karla: 54
De Tapia Albaladejo, Diego José: 118
De Teresa Herrera, Maria del Rocio: 141
De Torres Aspiunza, Juan Luis: 102
De Uña Gallego, Zoe: 193
De Valle Corredor, Cristóbal: 334
De Vicente Aymat, Ana María: 58
De Vicente Jiménez, Talia: 73
De Villa Alcazar, Luis Fernando: 178
De la Beldad Diez, María Luisa: 239
De la Casa Ventura, Gema Yolanda: 57
De la Cruz Gómez, Evelina J.: 109
De la Cruz López, Miguel: 369
De la Cuesta Hernández, Mª Gloria: 166
De la Cueva Rico, Verónica Salomé: 372
De la Fuente Bitaine, Laura: 150
De la Fuente García-Peytavi, Blanca: 161
De la Fuente Gómez, Marina: 105, 136, 169, 174, 180

ÍNDICE ALFABÉTICO DE CENTROS Y MÉDICOS

De la Fuente Iglesias, Ana Isabel: 62
De la Fuente Iglesias, Marta María: 44
De la Fuente Pérez, Jesús: 49, 57
De la Gala García, Francisco Andrés: 187
De la Hoz Asunción, José: 360
De la Hoz Calvo, Ana: 231
De la Iglesia del Vado, Eva: 156
De la Maza Ortiz, Jon: 85, 124
De la Morena Gallego, José Manuel: 117, 184, 212
De la Parte Cancho, Maria: 92, 115, 128, 134
De la Parte de la Fuente, Belén: 71
De la Pedraja Gómez, Íñigo: 137, 170, 181
De la Peña Elías, Carmen: 139
De la Peña Varela, Gonzalo: 411
De la Riva de la Viña, Javier: 238
De la Rosa Astacio, Falening: 205
De la Rosa Mordan, Ydenice: 320
De la Serna Gamboa, Alvaro: 83
De la Torre Fernández, Jesús: 135, 172
De la Torre Gómez, Javier: 48, 51
De la Torre Gutiérrez, Manuel: 397
De la Torre Punter, Marina: 66
De la Vega Marcos Figueira, María: 166, 256
De los Reyes Ruiz, Katerine Elena: 248
De los Santos Polanco, Tilson: 122
Del Agustín Vázquez, Domingo: 75
Del Álamo de Pedro, Marta: 396, 406, 410, 414
Del Arco Sánchez, Pilar: 307
Del Campillo Holzwart, Agustin: 245
Del Castillo Diez, Federico: 94
Del Castillo González, Federico: 289, 291, 293
Del Castillo López, Raúl: 326
Del Cerro Heredero, Marta: 350
Del Cerro Peñalver, Elia: 160, 326
Del Duca, Anna Cristina: 298
Del Hierro Zarzuelo, Almudena: 157
Del Llano San Claudio, Ignacio: 146, 325
Del Nuevo García, María: 156
Del Olmo Carballo, Enrique: 48
Del Olmo Domínguez, Natalia: 106, 109, 110
Del Pedro Marina, Manuel: 389
Del Pino Sánchez-Roldan, Jorge: 65
Del Pozo Martín, Rodrigo: 193, 332
Del Prado Navarro, Francisco Javier: 168
Del Rey Marín, Enrique: 200
Del Río Andreu, Manuel: 271, 276
Del Río Campos, María Mercedes: 49
Del Rio Hortelano, Julian: 102
Del Río Villegas, Rafael: 144
Del Rosario Quijano, Massiel: 50, 329
Del Saz García, Juan: 201
Del Toro Cervera, Jorge: 139
Del Val Arandilla, Víctor Luis: 46
Del Val Izquierdo, Rafael: 345
Del Valle Falcón, Leticia: 335
Del Valle de León, Zerifi: 265
Del Villar Vázquez, Ana Esther: 151, 223
Delfín Estelles, Ignacio: 364
Delgado Cidranes, Ernesto: 187
Delgado Domínguez, Miguel Ángel: 58
Delgado Jiménez, Yolanda: 323
Delgado Laguna, Ana Belén: 174
Delgado Lillo, Ramón: 141
Delgado Magaz, M de los Reyes: 152, 236
Delgado Montero, Antonia: 87
Delgado Sanchez, Elsa Pilar: 204
Delgado Vargas, Beatriz: 205
Delkader Villar, Jaime: 84
Delora Tudose, Adelina: 69
Delpon Huete, Maria Eugenia: 328
Deluca, Horacio Gabriel: 171
Demaría Martínez, Gastón Eduardo

ÍNDICE ALFABÉTICO DE CENTROS Y MÉDICOS

Francisco: 390, 391
Demaría Martínez, Gastón: 405
Denia Lafuente, Antonio: 162
Denisa Brinceanu, Stefania: 283
Der de Reaux Brito, Yamdery Mercedes: 342
Devesa Arbiol, Ana: 90, 91
Diagnoslab: 246, 407
Diamantopoulos Fernández, Jorge: 396, 406, 410, 414
Díaz Agudo, Francisco Javier: 44
Díaz Argüelles, Virginia: 55
Díaz Blasco, Javier: 288
Díaz Buschmann, Cristina: 58
Díaz Buschmann, Isabel: 212, 213
Díaz Carretero, Lorenzo Vladimir: 88, 89, 112, 131, 192, 195, 318, 342, 343, 366
Díaz Carretero, Lorenzo: 194
Díaz Conradi, Ramón: 93
Díaz Díaz, Mª Ángeles: 160, 162, 163
Díaz Domínguez, Joaquín Antonio: 96
Díaz Franco, Diego María: 69
Díaz Galindo, Mª Teresa: 151
Díaz García, Eduardo: 213
Díaz Gavela, Ana Aurora: 160, 326
Díaz Lobato, Salvador: 143
Díaz Martín, Andrés: 100, 246
Díaz Martín, Lourdes: 356
Díaz Martínez, Pilar: 48
Díaz Mateo, Pedro: 73
Díaz Mauriño Garrido Lestache, María Nieves: 162
Diaz Montoya, Blanca Patricia: 144, 145, 146
Díaz Mouriz, Antonio: 186
Díaz Orro, María Belén: 197, 353
Díaz Ortega, Nicolás: 278
Díaz Pabón García, Luis: 277
Díaz Pedrero, Raúl: 193, 332
Díaz Pérez, José Angel: 272
Díaz Reques, Eduardo: 97
Díaz Salcedo, Julio: 200
Díaz Sánchez, Beatriz: 292
Díaz Torres, José María: 393
Díaz Torres, María Jesús: 68
Díaz Valderrama, Jorge Iván: 68
Dibra Doko, Petrit: 152
Diego Ehrman, Patricio: 204
Diego Hernández, Cristina: 321
Dieguez Montes, Lucía: 324
Díez Cordero, José María: 120, 186
Díez Díez, Juan Antonio: 290
Díez García, Ricardo: 405
Díez Gómez, Evelio: 66, 341
Díez Moreno, Ponciano: 305
Díez Román, Rosa: 356
Diez Ruiz, Laura: 363
Díez-Caballero Pascual, Nuria: 110
Diz Morales, María Pilar: 319
Diz Rodríguez, Manuel Ramón: 117, 118, 182, 183
Dobarganes Sanson, Yadira: 304
Dobato Ayuso, José Luis: 242
Dodangeh González, Miguel-Hosein: 99, 366
Dodero Vázquez, María Ester: 69
Domingo García, Pedro: 210
Domingo Ortega, Maria Lidia: 205
Domingo Senra, Daniel: 312
Domínguez Álvarez, Ángel: 272, 275
Domínguez Amaro, María: 336
Dominguez Amillo, Eva Esther: 391
Domínguez Bengoa, Sara: 393
Domínguez Esteban, Ignacio: 100
Domínguez Franjo, Esther: 136
Domínguez Medina, David Aaron: 405
Domínguez Ovejas, Sílvia: 326
Domínguez Salgado, Manuel: 146, 147
Domínguez Uribe-Echevarría, Mikel: 55, 320
Domènech de Frutós, Santiago: 250
Donis Sevillano, Julio: 94
Dorado Moles, María: 239

ÍNDICE ALFABÉTICO DE CENTROS Y MÉDICOS

Dorado Pérez, Beatriz: 300
Dorronsoro Martín, Izaskun: 55
Dotti, Luis Horacio: 204, 255, 256
Duarte Añez, Juan Carlos: 181, 183
Duarte Ojeda, José Mª: 117, 182
Duarte Puig, Lester Alejandro: 90, 132, 254, 255
Dueñas Roman, Ana Isabel: 360
Dueñas de la Torre, María Encarnación: 51
Duque Ruiz, Gemma Isabel: 238
Durán Escribano, Carlos: 94, 95
Duran Gimenez-Rico, Hipolito: 96
Durán Giménez-Rico, Pablo: 211
Durán Merino, Ramón: 117, 182
Durán Poveda, Manuel Carlos: 94
Durán Rodríguez, Alejandra: 123
Durio Calero, Enrique A.: 162
Duro Carave, Miguel: 204, 343
Duyos Mateo, Inmaculada: 204
Echarri San Martín, Rosa María: 161, 223, 315
Echave-Sustaeta María-Tomé, José María: 142, 325
Echegaray Nuñez, Natalia: 248
Edina Gonzalez, Maria del Mar: 163
Eduardo Casasco, Alfredo: 398
Edvane de Barros, Acioli: 294
Egui Rojo, Maria Alejandra: 120, 186, 396
El Rubidi García, Amini: 158
Elena Polo, Francisco Javier: 371
Elgeadi Saleh, Ghassan: 99, 103, 250, 361
Elías Calvo, Luis Manuel: 109
Elias de Tejada, Macarena: 326
Elices Apellaniz, Margarita L.: 321
Elipe Gosálvez, Victoriano: 292
Elizaga Corrales, Jaime: 87
Elosúa González, Marta: 323
Elvira Ricote, Sara: 62
Encabo Durán, Belén: 110
Enriquez Arroyo, Maricela: 165
Enríquez Merayo, Eugénia: 179
Equipo Dr.Pallarés: 138
Eraña Tomás, Itziar: 75
Erdozain Sosa, Jose Carlos: 83
Escalera Almendros, Carlos Alberto: 120, 184, 186, 396
Escáner Dental Sur: 275
Escat Cortés, José Luis: 94
Escobar Antón, David: 211
Escobar Solís, Ricardo: 397
Escobero Santano, Lorenzo: 230
Escolan Gonzalvo, María Nieves: 393
Escribano Adam, Natalia: 74
Escribano Ceruelo, Eva: 56
Escribano Navalpotro, Mª Teresa: 303
Escribano Rueda, Lidia Cecilia: 103
Escribano Ulibarri, César: 100, 211
Escudero Bayle, Margarita: 150
Escudero Garcia, Yolanda: 61
Escudero Villanueva, Alberto: 158
Escudero Viñolo, Rocio: 153
Escuela Española Educación Materna: 164
Esnal Tres, Amaya: 292
Esnaola Aguirre, Nerea: 69
Espacio de Salud Dental DKV Madrid: 170
España Caparros, Gabriel: 78
Esparza Rivera, Virginia: 283
Espejo Ortega, Luis Francisco: 393
Espejo Pareja, Encarnación: 267, 268
Espejo Sauceda, Macarena Mónica: 286
Espelosin Parga, Miguel Ángel: 330
Espiga Calderón, Enrique: 78
Espiga Gómez - Lobo, Lorenzo: 394
Espiga Gómez-Lobo, Lorenzo: 78
Espinales Castro, Gino Marcelo: 234, 238, 302, 308
Espinazo Ramos, Óscar: 287
Espino Rodríguez, Francisco Javier:

ÍNDICE ALFABÉTICO DE CENTROS Y MÉDICOS

405
Espinosa Barrajon, José Ángel: 153, 156
Espinosa Castro, Maria Angeles: 87
Espinosa Jovel, Leydi: 347
Espinosa del Val, Mª Jesús: 56
Espinoza Delgado, Walter: 233, 261, 301
Esquinas Bustamante, José Vicente: 268
Esquivel López, Alberto: 334
Esquivias Gómez, José Ignacio: 107, 109
Esquivias Luesia, María Victoria: 205
Estaca Domingo, Francisco: 152
Esteban Garrido, Eduardo: 108
Esteban Gutiérrez, María: 320
Esteban Lopez, Rosa Maria: 287
Esteban Martín, Carlos: 220
Esteban Martín, Verónica: 269
Esteban Nieto, José Carlos: 359
Esteban Paredes, María Luisa: 149
Esteban-Infantes Corral, Sira Lucía: 201
Estefanía Puebla, José Luis: 102
Estella Lorente, Marco Antonio: 315
Esteve Cornejo, Cristina: 57
Estévez Guerra, Emilio: 122, 137, 138, 256
Estévez Mortes, María: 215
Estévez Paniagua, Álvaro: 87, 90, 114, 120, 127, 132
Estévez Salmerón, María del Carmen: 152
Estevez Sánchez, Pedro: 99, 254
Eurofins Laboratorio Megalab: 81, 82, 83, 128, 394, 395
Eveama: 170, 198
Expósito Jiménez, Diana: 318
Expósito Lucena, Yolanda: 197
Fajardo Pérez, Mario Inaudis: 188
Fanjul Ramírez Verger, Enrique: 287
Fañanas Esteban, Ana: 308
Faour Faour, Nael: 239
Fariña Navarro, Ignacio: 102, 193, 198
Fariñas García, Manuel: 130
Farjado Nogueroles, Esperanza: 371
Farto Casado, Miguel Ángel: 90, 114, 132, 312, 313, 314
Fdez. Bobadilla Osorio, Raquel: 326
Federico Escribano, Santiago: 46
Feijoo Casas, Concepción: 329
Feltes Guzmán, Federico Germán: 109
Feltes Ochoa, Javier: 185, 234, 238
Fernández Alonso, Sandra: 110
Fernández Alarza, Antonio Fernando: 180
Fernández Alcón, Elena: 27
Fernández Alfonso, Ana: 327
Fernández Alles, Carlos: 44
Fernández Alves, Alejandro: 358, 359
Fernández Arias, Fernando J.: 107, 108
Fernández Arjona, Manuel: 118, 184
Fernández Arranz, Julita: 215
Fernández Avilés, Francisco: 112, 120, 126, 131, 175
Fernández Bohórquez, María: 74
Fernández Borrel, Anastasio: 118, 183
Fernandez Bravo, Jesus: 77
Fernández Cañadas, Serafín: 109
Fernández Carrera, Cristina: 201, 205
Fernández Casado, José Luis: 209
Fernández Cebrián, Jose Mª: 95
Fernández Cifuentes, Ruth: 166
Fernandez Conejo, Gillermo: 184
Fernández Criado, Fernando: 238
Fernández Delgado, Jorge: 66
Fernández Díaz, José Antonio: 89, 246, 247
Fernandez Diez, Diego Jose: 99
Fernández Domínguez, Manuel: 391
Fernández Doral, Javier: 289
Fernández Espejo, José Luis: 99, 100

ÍNDICE ALFABÉTICO DE CENTROS Y MÉDICOS

Fernández Falcón, Judith: 166
Fernandez Fernandez, Eldiberto: 184
Fernández Fernández, Julia: 57
Fernandez Fernandez, Ricardo: 203
Fernandez Fernandez-Arroyo, Antonio: 103
Fernández Ferrer, Alfredo: 397
Fernández Ferro, Jose Carlos: 214
Fernández Francés, Jesús: 143, 196, 214
Fernández García de Castro, Sara: 292
Fernández García, Antonio: 389, 405
Fernández García, Rosa María: 199
Fernández Gil, Mª de los Ángeles: 170
Fernández González, Julián: 211
Fernández González, María I.: 118, 183
Fernández González, Raúl: 288, 290, 291
Fernandez Granda, Ana: 363
Fernández Gurumeta, Julio Mª: 102, 361
Fernández Guzmán, Ana: 259, 264, 298, 306
Fernandez Heredero, Alvaro: 78, 79
Fernandez Jañez, Cristina: 160
Fernández López, Manuel: 71, 72, 73, 209
Fernández Lucas, Cristina: 185
Fernández Manzano, Cristobal: 164, 363
Fernández Martín, Cristina: 281
Fernández Martínez, Alejandro: 47
Fernández Mata, Julio: 327
Fernández Miguel, María José: 123
Fernández Morales, Roberto: 62
Fernández Muñoz, Jimena: 220
Fernández Pascual, Esau: 185
Fernández Pascual, Julia: 207, 296
Fernández Pérez, Ana: 94, 96
Fernández Pérez-Zabalgoitia, Juan Miguel: 50, 58
Fernández Perrone, Ana Laura: 146
Fernández Plaza, José Luis: 144, 214
Fernández Provencio, Virginia: 55
Fernández Puga, Natalia: 84
Fernández Ramos, Julia: 320
Fernandez Reyes, Joana: 216
Fernández Rodríguez, Conrado: 83
Fernández Rodríguez, David: 69
Fernández Rodríguez, Juan: 149, 304, 367
Fernandez Rodriguez, Monica: 325
Fernández Rodríguez, Rebeca: 145
Fernández Roldán, Roberto: 93
Fernández Rozas, Laura: 245, 248
Fernández Ruiz, María Aurora: 92, 322, 324
Fernández Ruiz, María Jesús: 254
Fernandez Ruiz, Maria de los Angeles: 166, 256
Fernández Sánchez, Ángel Luis: 165
Fernández Sánchez, Elena: 147
Fernández Sánchez, Eva Verónica: 412
Fernández Sanromán, Jacinto: 390
Fernández Santamaría, Jorge Enrique: 332
Fernández Sanz, Guillerno: 158
Fernández Sañudo, Marta: 215, 285
Fernández Solares, José Ignacio: 192
Fernández Teruel, Tamara: 299
Fernández Usón, Javier: 341
Fernández Valderrama, Cecilia: 68
Fernández Valle, Bárbara: 208
Fernández Vallejo, Vicente: 92
Fernández Villar, Margarita: 151, 153
Fernández Yebra, Esther: 286
Fernández Zamora, Alba: 205
Fernández de Arévalo, Bernardo: 326, 363
Fernández de Bobadilla, Jaime: 288, 290, 291
Fernández de Capel Medín, Carmela: 53
Fernandez de Castro, Cristina: 86, 125

ÍNDICE ALFABÉTICO DE CENTROS Y MÉDICOS

Fernández de la Barrera, Fernando: 53
Fernández de la Paz, Carlos: 329
Fernández de la Torre, Irene: 61
Fernández del Álamo, Julio: 117, 182
Fernández del Bas, Bárbara: 148
Fernández del Moral, Rafael: 139
Fernandez, Ana Laura: 146
Fernández-Armayor Ajo, Víctor: 314
Fernández-Carrera González, Isabel Victoria: 163
Fernández-Gaytan Carvajal, Luis: 215
Fernández-Luna Arroyo, Vanesa: 216
Fernandez-Moris López, Julia Mª: 152
Fernández-Nespral Bertrán, Vicente: 93, 95
Fernández-Nespral Loring, Marta: 93, 95
Fernández-Zarza, Esteban: 84, 85
Ferrando Lucas, Teresa: 55, 320, 370
Ferre Cabrero, Carlos: 234
Ferreira Villanova, Fco. Javier: 98
Ferreira de Freitas, Katherine: 207
Ferreiro Álvarez, María José: 235, 357
Ferreiro Bermúdez, Isabel: 201
Ferreño Marquez, David Manuel: 99
Ferrer Civeira, Emilia: 151, 153
Ferrer Rosique, Juan Angel: 83
Ferrer Santacreu, Eugenio: 280, 281
Ferrero Celemín, Esther: 240
Ferrero Recasens, Jorge Luis: 322
Feyjoo Casero, José Ramon: 138, 242
Fidalgo Montero, Mª Pilar: 251
Figueredo Ojeda, Amador: 322
Fiorillo, Alessandro: 234, 238, 302, 308
Fletes Lacayo, Juan Carlos: 77, 192
Florensa Vila, José: 366, 367, 369
Flores Berenguer, José María: 190, 198
Flores Gallardo, Rubén: 64
Flores Herrero, Ángel: 209
Flores Salvatierra, Brenda Edith: 71
Flórez Álvarez, Inmaculada: 77, 79, 389
Florez Gamarra, Mariela Lizet: 94
Florian Bisson, Maxime Christophe: 249
Florida Dental: 224
Florit Martín, José: 88, 113, 126, 131, 300, 302, 303
Folgar Erades, Laureano Antonio: 223, 295
Fonda Pascual, Pablo Miguel: 323
Fontán Martín, María Sonsoles: 293
Fontecha Ortega, María: 222
Forcén Vicente de Vega, Elena: 325
Foruny Alcina, José Ramón: 324
Fraga Rivas, Enrique Ramón: 84
Fragola Arnau, Claudio: 163
Fraile Azpeitia, Antonio: 161
Fraile Malmierca, Emilio: 260, 262
Fraile Moreno, Eduardo: 106
Fraile Poblador, Agustín: 119, 185
Fraile Sanz, Cristina: 322
Francés Borrego, Alberto: 233
Franco Moreno, Isabel: 223
Franco Ugidos, Alejandro: 86, 125
Freire Súarez, María Teresa: 148
Freitag Pérez, Karin: 43
Freitas Martínez, Azael David: 109
Fresneda García, Antonio José: 69
Fresneda Sánchez, Antonio: 152
Friedlander, Eviatar Israel: 163
Fuente Corral, Carmen: 150
Fuente García, Carlota: 274
Fuente Lázaro, Concepción: 343
Fuentes Bernal, Borja: 63
Fuentes Ramírez, María Lorenza: 187
Fuentes Sánchez, Mª Luisa: 56
Fuertes Cabero, Silvia: 325
Fuertes Suárez, Beatriz: 324
Fueyo Bros, Francisco J.: 78
Fueyo Casado, Alejandro: 110
Funes Céspedes, Patricia Lorenza: 60
Furio Collao, Simone Andree: 122
G Jegathesan, Jayanth Jega: 54

ÍNDICE ALFABÉTICO DE CENTROS Y MÉDICOS

G. Feijoo de Sotomayor, Fco Javier: 312
Gabinete Médico Delicias: 81, 82, 388
Gabinete Médico Habana: 81, 82, 388
Gabinete Radiológico Dr.Pita: 173
Gabinete Radiológico García de la Fuente: 301, 303, 306
Gabinete de Ultrasonografía: 105
Gaillez Coll, Ana Paula: 166
Galán Fajardo, José María: 392
Galán Silva, Mª Isabel: 159
Galarreta Pando, Sonia E.: 152
Galaviz Calle, Dolores: 207
Galbis Rubio, Mª Carmen: 55
Galeano Santos, Carmen: 176, 177, 248, 282
Galeote García, Guillermo: 89, 91, 113, 126
Galera Fernández, Federico: 129
Galindo Gallego, Gilberto Mozart: 250
Galindo Izquierdo, María: 179
Galino Mateos, Luis: 65
Galino Monrreal, Francisco: 65
Gallastegui Crestani, Natalia: 167
Gallego Álvarez, Silvia: 107
Gallego Edelfelt, Erick: 369
Gallego Hierro, Leticia: 65, 175
Gallego Pastor, Mª Encarnación: 197
Gallego Rodríguez, Sergio: 323
Gallego Romero, Inmaculada: 275, 285
Gallego Rosa, Verónica: 282, 358
Gallego Valdés, Miguel Ángel: 109
Gallo Gil, Carlos E.: 296
Gallo Gutiérrez, Elena: 323
Galmés Belmonte, Ignacio: 119, 185
Galo Martínez Mosquera, José: 311
Galván Arnaldes, Francisco José: 103
Galván de Porres, Pedro: 301
Gálvez Bueno, Gloria Basilica: 197, 236
Gámez Alderete, Francisco: 215
Gámez Ocaña, Ana Mª: 189
Gamo Villegas, Reyes: 323
Gándara del Castillo, Miguel Ángel: 260, 299
Ganem Prats, Aníbal: 100
Garabito Cociña, Miguel Agustin: 102
Garate Ayastuy, Mª Teresa: 323
Garbizu Vidorreta, José Manuel: 397
Garcés Orbe, Luis Gerardo: 95
García Aguado, Marcos: 210, 212, 213
García Alcala, Guillermo: 311
García Alcántara, Fernando: 197
García Almanza, Antonio: 267, 282
García Alonso, Mauricio: 94
García Amorós, Paula: 359
García Ares, David: 65
García Artuñedo, Felipe: 152
García Azura, Mª Concepción: 282
García Barba, María: 329
García Baró, Carlos: 176, 344
García Barreras, Silvia: 302, 308
Garcia Barrios, Monica: 236
García Blázquez, María Vega: 408
Garcia Bullon, Isabel: 100
García Canalé, Alicia: 219
García Cañamaque, Lina: 140
García Cardoso, Marta: 219, 247
García Castro, Claudia: 68
García Cejudo, Laura: 62
García Cerro, Estefanía: 202
García Chaves, Adriana: 230
García Cívicos, Nuria: 355
García Cobos, Rocío: 146, 325
García Conde Chicharro, Esther: 69
García Cossio Mir, Francisco: 115, 127, 133
García Cubilla, Alejandro: 240
García Delgado, Francisco de Borja: 287
García Delgado, Isabel: 175
García Delgado, Laura: 178
García Díaz, Erika: 360
García Díez, Susana: 105, 135, 140,

ÍNDICE ALFABÉTICO DE CENTROS Y MÉDICOS

171
García Dihinx Checa, Mª Jesús: 393
García Durán, Fernando: 366
García Durruti, Pilar: 234
García Escobar, Artemio: 89
García Esteo, Francisco Javier: 102
García Fernández de Villalta, Mª José: 323
García Fernández, Alfredo Fernando: 274
García Fernández, Eduardo: 205, 344
García Fernández, Francisco: 90, 114, 127, 132
García Fernández, Miguel Ángel: 90, 114, 133
García Fernández, Núria: 317, 319
García Fernández, Sonia: 130, 213
García Ferrer, Enrique: 152
García Fierro, Claudia Andrea: 201
García Gallego, Francisco: 88, 113, 126, 131
García Gálvez, Gema: 325
García García, Fernando: 309
Garcia Garcia, Irene: 149
García García, Sonia Montserrat: 196
García García, Teresa: 392
García Gil de Bernabé, Fco Javier: 157
García Giraldo, Paola Tatiana: 195
García Gómez, Borja: 182, 234, 238
García Gómez, José Manuel: 327
García González, Benjamín: 104, 338
Garcia Gonzalez, Laura: 156
García González, Miguel Juan: 86
García Guerra, Joaquín: 53
García Guerra, Raquel: 273, 314
García Guerra, Sandra: 67
García Gèrboles, Sílvia: 206
García Hoz Rosales, Fernando: 86
García Jiménez, Eduardo: 89, 92
García Jiménez, Tamara: 390
García Laguna, Manuel Pablo: 198
García Lázaro, Fco. Javier: 100
García Leal, Roberto: 412
García López, Ana María: 324
Garcia López, Ana: 128
Garcia Lopez, Enrique: 147
García López, Irene: 360
García López, José Rogelio: 226
García López, María Pilar: 84, 192, 194, 202, 254, 349
García López, Nerea: 360
García Loria, John Anthony: 191, 260
García Luján Prieto, María: 156, 364
García Luján, Ricardo: 325
García Lunar, Inés: 322
García Macarrón, Jorge: 106
Garcia Mancebo, Carlos: 84, 124
García Manzanero, Sandra: 63
García Marcos, Jesús Hilario: 184
García Marín, María Rosario Fátima: 56
García Marqués, Enrique: 152
Garcia Martin, Emilio Jose: 162
García Martín, Ildefonso: 48
García Martín, Mª Esperanza: 278
García Martín, Rosa Mª: 229
García Martín, Sandalio: 51, 58
Garcia Martin, Victor: 233
García Martínez, Mercedes: 68
García Martos, Pablo: 190
García Mediero, José María: 182
García Méndez, Pedro: 138
García Micó, Juan Carlos: 45
García Minguito, Laura: 43
García Moguel, Ismael: 249
García Molaguero, Bárbara María: 287
García Montero, Pedro Pablo: 323
García Muñoz, María Vilma: 104
García Muñozguren, Susana: 147
Garcia Navas, Ricardo: 184
García Ortells, David: 323, 328
García Otego, Sergio Manuel: 91, 115, 127, 192, 349, 350, 351
García Paños, José Manuel: 183
García Pardo, Lourdes: 393

ÍNDICE ALFABÉTICO DE CENTROS Y MÉDICOS

García Pérez, María Virtudes: 62
García Pérez, Mª José: 363
García Pérez, Rubén: 235, 237, 238
García Pérez-Velasco, Ernesto Javier: 90, 114, 127
Garcia Peris, Antonio: 366, 368
Garcia Piña, Rosemary Giovanna: 195, 198
Garcia Prada, Alba: 297
García Rayo, Ramón: 289
García Recuero, Ignacio: 390
García Revenga, Pilar: 167
García Revuelta, Benito: 99
García Robayna, Francisco: 392
García Roble, José Antonio: 221, 222
García Rodríguez, Diego: 289
García Rodríguez, Fernando: 53, 341
García Rodríguez, Mercedes: 350
García Rodríguez, Rosar María: 71
García Rodríguez, Silvia Ángela: 84
Garcia Rojo, Esther: 120, 186, 234, 238, 302, 308
García Romero de Tejada, Gema: 324
García Romero, Javier: 102, 103
García Ruiz, José Antonio: 405
García Ruiz, Natividad: 165
García Ruiz, Victoria Eugenia: 201
García Sáenz, José Ángel: 215
García Saenz, Sofía: 305
García Sánchez, Marco Antonio: 236
García Sandoval, Blanca: 158
García Septiem, Javier: 284, 300
García Sepúlveda, María Esther: 210, 300
García Simal, Manuel: 363
García Sorando, Román: 102
García Soro, José María: 175
García Suárez, Ana: 220
García Torre, Mercedes: 158
García Urbina, Carmen: 311
García Ureña, Miguel Ángel: 332
García Vaquero, Mª José: 259
García Vizuete, Sonia: 210, 299
García Yanes Santos, Antonio: 390
García Zamora, Elena: 289
García Zamora, María: 292
García de Cárdenas, María: 161
García de Gregorio, Jesús Ángel: 319, 367
García de Las Peñas, Sofía: 364
García de León, Miguel Ángel: 101
García de Marcos, José Antonio: 404
García de Miguel, Laura: 151
García de Sola, Rafael: 214
García de la Blanca, Juan Carlos: 101
García de la Fuente, Enrique: 307
García de la Fuente, Pablo: 102
García de la Torre Lobo, Nuria: 122
García del Río, María Nazaret: 166
García-Alejo Hdez., Rodrigo: 159, 160
García-Franco Zúñiga, Francisco Pedro: 292
García-Gutiérrez Mosteiro, Luis: 44
García-Matres Cortés, María: 184
García-Quijada García, Javier: 93
García-Valdecasas Vázquez, Leopoldo: 212
Garicano Viñaras, Ainhoa: 325
Garijo López, Enriqueta: 111, 152, 173
Garrido Abad, Pablo: 185
Garrido Carrión, Antonio: 144
Garrido Mayor, Esther: 309
Garrido Peiró, Esperanza: 68
Garrido Pérez, Maria del Carmen: 298
Garrido Pozo, Dolores: 103
Garrido Quijano, Ana Belén: 112, 151, 152
Garrido Sánchez, Nuria: 149
Garrote Nieto, Enrique: 95
Gasca Escorial, María del Pilar: 292
Gascón García, María: 320
Gascón de la Hoz, Antonio: 223
Gaton Canencia, Susana: 202
Gauthier Casaux, Guillermo: 148

ÍNDICE ALFABÉTICO DE CENTROS Y MÉDICOS

Gavilán Langeber, Teresa: 161
Gayoso García, Jorge: 372
Gegúndez Fernández, Jose Antonio: 157
Gely Abad, Eva: 292
Gemma, Daniele: 89
Gennaro Della Rossa, María Natalia: 151, 153
Gerechter Fernández, Susana: 179
Gh Mhanna, Hasam: 251, 256, 363
Ghazoul, Jorge: 334, 335
Gijón Moreno, Leonor: 328
Gil - Robles Mathieau de Vianne, Santiago: 412
Gil Bergua, Manuel F.: 295
Gil Calle, Juana Nelly: 365
Gil Grande, Luis Alberto: 86
Gil López, Jose María: 322
Gil Pérez, Antonio: 94
Gil Vera, Fernando: 221
Gil de Gracia, Jesús: 57, 287
Gil de Rozas, Mario: 233
Giménez Vázquez, Ana: 200
Gimeno Collado, Alfonso: 185
Gimeno Hernández, Jesús Mariano: 335
Gine4 Conde del valle de Suchil: 112
Gine4 Monteprincipe: 233
Ginefiv: 403
Giner García, Javier: 397
Ginés Herraiz, Miguel Ángel: 138, 139
Ginescop: 129
Giordano, Pietro Giovanni: 95, 96
Giralzez Fernández, Antonio: 346
Godinez, Lilian Susana: 267
Godo, Javier Rodolfo: 178
Gomero Niño, Orlando: 284, 301, 307, 372
Gómez Alonso, Ricardo: 329
Gómez Álvarez, David Felipe: 138
Gómez Ansede, Concepción Alicia: 145
Gómez Arguelles, José María: 146, 325
Gomez Becerra, Kristel: 297
Gómez Blasco, Rafael: 241
Goméz Caicoya, Anne: 146, 325
Gomez Cibeira, Emilio: 146, 325
Gómez Contreras, Inmaculada: 392, 393
Gómez Díaz, María Sofía: 45
Gómez Domínguez, Elena: 84, 85, 124
Gomez Dos Santos, Victoria: 134, 183
Gómez Embuena, Agustín: 138
Gómez Fernández, Máximo: 272, 304
Gómez García, Ignacio: 290, 294
Gómez García, Mº Isabel: 219
Gómez Gómez, Gonzalo: 86, 125
Gómez Hernández, Damián: 280
Gómez Manzano, Juan: 88, 112, 131
Gomez Mariscal, Eloy: 89
Gómez Martín, Alberto: 193, 332
Gomez Martin, Carlos: 159
Gómez Martín-Zarco, José Manuel: 163
Gómez Montoya, Guillermo: 362
Gómez Muñoz, Maite: 252
Gómez Ortiz, María: 64, 65, 66
Gómez Pajuelo, Casimiro Juan: 232, 233, 234, 235, 284, 285
Gómez Pardo, Olga: 292, 367
Gómez Pérez, Manuel: 218
Gómez Ramírez, Joaquín: 95, 96
Gómez Rubín de Célix, Mª del Carmen: 90, 91, 92, 114, 115, 127, 128, 132, 133, 134
Gomez Ruiz Capillas, Julia: 62
Gómez Ruiz, María Luisa: 151
Gómez Ruiz, Raúl: 393
Gómez San Gil, Yanira: 326
Gómez Sánchez, Aureliano: 316
Gómez Santos, Roberto: 268
Gómez Serrano, Manuel: 335
Gómez Trimiño, María Luisa: 153
Gómez Valenzuela, Andrés: 301
Gómez Vicente, Lidia: 146

ÍNDICE ALFABÉTICO DE CENTROS Y MÉDICOS

Gómez de Bitonto, Mªemilia: 67
Gómez de Salazar García G., Jesús María: 269
Gómez de Salazar Y G., Federico: 48
Gómez de Segura Blanco, Rut: 370
Gómez de la Riva, Álvaro: 396
Gómez-Recuero Muñoz, Laura: 108
Gomezroso Jareño, María José: 156
González Aguilar, Jose de Jesús: 215
González Alarcón, David: 342
González Álvarez, María de la Cruz: 112
González Bengoa, Álvaro: 372
González Benitez, Roberto Daniel: 328
González Berrocal, Lucía: 231, 237
González Cano, Diana: 216
González Cereceda, Víctor Bernardo: 353
González Cerrón, Silvia: 362
González Cortijo, Lucía: 326
Gonzalez Cuenca, Rafael Gustavo: 216
González Escobar, Pedro Jesús: 70, 253
González Fernández, Carlos Manuel: 179, 358
González Ferro, Luis Alberto: 64
González Gala, Laura: 163
González Galán, Carlos: 278
González Gámez, Mª José: 205
González García, Cristina: 157
González García, Deborah: 101, 102
González García, Mónica: 210, 240, 241
González Gómez, María Luisa: 328
González González, José Federico: 326
González Gonzálvez, Glória: 145
Gónzalez Hidalgo, Maria del Carmen: 78
Gonzalez Jimenez, Raquel: 188
González Llanos Fernández de M, Francisco: 404, 405
González López, José Antonio: 282, 296
González López, Laura: 201
González López, Patrícia: 298
González Macho, María C.: 148, 242, 244
González Manrique, Mª del Mar: 229
González Maqueda, Isidoro: 91, 114, 127, 133
González Martín, Jorge Juan: 179, 180
González Martín-Moro, Javier: 201
Gonzalez Mayoral, Maria Elena: 335
González Meli, Beatriz: 393, 410
González Merino, Teresa: 159
González Montero, Lucio: 187
González Morán, Alejandro: 64
González Ojeda, Virginia: 55, 57
González Olivares, Mónica: 323
Gonzalez Pablo, Miriam Susana: 251
González Peña, Alberto: 328
González Pérez, María Del Pilar: 73
Gonzalez Pinilla, Juan Ambrosio: 103
González Pinto, Ángel: 406
Gonzalez Rilo, Diego: 99
González Rocafort, Álvaro: 406
González Rodríguez, Félix: 86
González Rodríguez, Francisco: 221, 222
Gonzalez Rodriguez, Teresa: 168
González Romero, María Isabel: 170
González S-Ferro, Francisco Segundo: 291
González Sánchez, Fernando: 172
González Sánchez, Juan Carlos: 200
Gonzalez Sanchez, Mirian: 259
González Sánchez, Raquel: 55, 320
González Sánchez, Sara: 79
González Sánchez-Gallego, Belén: 365
González Tierno, Lucia: 51, 359
González TorrAlba, Fernando: 223
González Trenado, María Isabel: 275
González Vázquez, Esther: 320
González Vázquez, Santiago: 324

ÍNDICE ALFABÉTICO DE CENTROS Y MÉDICOS

González Vecino, Mª Luisa: 392, 393
González Velado, Alberto: 193, 198
González de los Santos, Everlyn Maritza: 208, 216
González, Paula Fabiana: 228
Gonzalez-Chamorro Ladron, Fernando: 184
González-Panizo Tamargo, Fernando: 324
Gonzalez-Valcarcel Manzano, Jaime Vicente: 146
Gonzalo García, Nuria: 230
Gonzalvo Pérez, María José: 60
Goñi Yeste, María del Mar: 288
Gordito Manzano, Paloma: 66
Gordo Callejo, Alberto: 63
Gorospe Pérez-Jauregui, Carlos: 121
Gorrochotegui, Miriam: 346
Gota Ángel, Raquel: 141
Gotor Ferrer, Paula: 257
Gracia Pérez, Mª Isabel: 189
Grácia Roig, Celia Mª: 354
Granado Macías, José Antonio: 296
Granados Some, Belen Felisa: 206
Grande Gómez, Joaquín: 152, 196
Granero Peiro, Lucia: 96
Grassa Garrido, Almudena: 197
Grau Ramírez, Joaquín: 64
Graupner Abad, Catherine: 210
Gray Laymon, Pedro: 100, 233, 289
Graziani, Desireé: 142
Greco Martínez, Rubén Osvaldo: 389, 411
Gregorio Hernández, Rebeca: 55
Grigorian Shamajian, Liliana: 87
Grima Olmedo, José Mª: 135, 171, 172, 173, 204, 206, 248, 366, 367
Guadaño Garcia, Iciar: 328
Guadilla Borras, Ana Mª: 159
Guerra Alia, Eva María: 159
Guerra Jimenez, Monica: 177, 178
Guerra Martínez, Ana Belén: 411
Guerra Tena, Jose: 62
Guerra Vélez, Pedro: 372
Guerras Pérez, Juan Ignacio: 101, 102
Guerrero Altares, Laura Amparo: 158
Guerrero Gómez, Luis Leonardo: 160, 326
Guerrero Marroquín, Héctor: 46
Guerrero Ramos, Félix: 120, 186, 234
Guevara de Haro, Pedro Vicente: 105, 170, 171
Guhl Millán, Guillermo Carlos: 110
Guijarro Escribano, José Francisco: 49
Guijarro Galiano, José Miguel: 100
Guijarro García, Elena: 166, 256
Guillem Mesado, Amparo: 145
Guillen Gámez, Carmen: 204
Guilleuma Aregay, Juan: 78
Guimaraens Martinez, Leopoldo Jose: 398
Guisado Kach, María Cristina Victoria: 194
Guisado Moya, Blanca Flora: 67
Gumagalli, Afredo Luis María: 252
Guntiñas Castillo, Alicia: 292
Gutierrez Alaguero, Alicia: 128
Gutiérrez Collada, Sandra: 64
Gutiérrez Díaz, José Ángel: 397
Gutiérrez Fides, Ulises: 167
Gutiérrez García, Javier Jesús: 250
Gutiérrez Gilarranz, Raquel: 216
Gutierrez Ibañes, Enrique: 87
Gutiérrez Marin, Alicia: 277
Gutiérrez Menduiña, Alberto: 66, 330
Gutiérrez Montero, Óscar: 229
Gutiérrez Navarte, Francisco de Borja: 322
Gutiérrez Rodríguez, Marta: 167
Gutiérrez Romero, Carmen: 259
Gutiérrez Sánchez, Fernando: 329
Gutiérrez Vélez, Mª del Carmen: 156
Gutiérrez de León, María: 175
Gutiérrez-Barquín Ruiz-Ogarrio, José:

ÍNDICE ALFABÉTICO DE CENTROS Y MÉDICOS

160, 292
Guzmán Aldana, Sandra: 190
Guzmán Camacho, Elena: 191
Guzmán Castro, John Henry: 179
Guzmán Gómez, Manuel: 243
Guzmán Valle, Indira: 190
HM Gabinete Médico Velázquez: 75, 105, 112, 115, 136, 173, 398
Haladjian Madrd, María Cecília: 156
Hamadache, Farida: 196
Hansalan Peinado, Gustavo: 158
Harguindey Atoli-Candela, Alejandro: 164
Haroun Díaz, Elisa: 288
Hassan Ali Masri, Ibrahim: 150, 351, 353
Hayavi Dugueri, Jaber: 189
Hayoun, Chawar: 327
Hechavarría Vicedo, Demetrio: 150
Henriquez Linares, Alexandra Eva: 325
Heras Aznar, Javier: 153
Heredia Chumillas, Mª José: 356
Hermida Gutiérrez, Juan Francisco: 116, 181
Hermida Rodríguez, Carlos: 85, 124
Hermosa Gelbard, Angela: 110
Hermosa Zarza, Eva Mª: 108
Hermoso Iglesias, Javier: 346
Hernán Sanz, Javier: 370
Hernández Alonso, Esteban: 286
Hernández Atance, José Miguel: 307
Hernández Brea, Alicia: 308
Hernández Cortés, Ginés: 325
Hernández Fernández, Gonzalo: 104
Hernández Ferreras, Ignacio Javier: 188
Hernández Flores, Jose de Jesús: 207
Hernández Fuertes, Ludwin A.: 58
Hernández García Gallardo, Diego J.: 95, 97, 124
Hernández García, Elena: 326
Hernández García, José Maria: 187, 239, 294
Hernández García, Marta: 159
Hernández García, Rossana: 62
Hernández Gimeno, Julio César: 44
Hernandez Guillen, Maria Reyes: 208
Hernandez Huete, Isabel: 224
Hernández Hurtiaga, Julio: 200, 206
Hernández Jaimes, Edwin: 287
Hernández Madrid, Antonio: 91, 114, 133
Hernández Maraver, José Pedro: 105, 135, 140, 171
Hernández Martín, M. de la Concepción: 129
Hernández Mateo, Manuela María: 78
Hernández Nieto, María Teresa: 48
Hernández Nieto, Mª Elena: 121
Hernández Núñez, Almudena: 323
Hernández Oliver, Isidro: 253
Hernández Oliveros, Francisco: 392, 412
Hernández Palomo, Rosa María: 55, 320
Hernández Peña, Jenaro: 71, 288
Hernández Riesco, José Miguel: 210, 212
Hernández Rivas, Jose Ángel: 213
Hernández Roca, José Joaquín: 139
Hernández Rodenas, José: 193, 332, 350
Hernández Rodríguez, Héctor: 143
Hernández Rodríguez, María Jana: 66
Hernández Rosario, Carmen: 253
Hernández Ruiz, Teresa: 78, 79
Hernández Sánchez, Ángel: 153
Hernández Sánchez, Gonzalo: 105
Hernández Sevillano, Beatriz: 325
Hernández Vaquero, Silvia: 287
Hernández Villaverde, Alfredo: 118, 184
Hernández de la Peña, César: 328
Hernando Trancho, Florentino: 394

ÍNDICE ALFABÉTICO DE CENTROS Y MÉDICOS

Hernanz Hermosa, Jose Manuel: 108
Hernanz Padial, José: 272, 275, 276, 307
Hernanz Rodríguez, Inés: 158
Herníquez Santana, Aythamy: 209
Herraez Collado, Elena: 251
Herráiz Sarachaga, José Ignacio: 232
Herranz Fernández, Luis Míguel: 184
Herranz Izquierdo, Mª Victoria: 362
Herranz Pérez, Raquel: 84, 85
Herrera Cabrera, Vicente Amador: 94, 221, 254
Herrera Muñoz, Ana María: 146
Herrera Pereira, Jacobo: 158
Herrera Suárez, Maigret: 225, 228
Herrero Calderón, Rosa Elena: 156
Herrero Coderch, Miguel: 129
Herrero Conde, Mercedes: 236
Herrero Fernández, Cristina: 335
Herrero Fernández, María: 411
Herrero Hernández, Susana: 372
Herrero Pardilla, Ana Belén: 321
Herrero Trujillano, Manuel Agustín: 188
Herrero de Isidro, Isabel: 178
Herrero de Lucas, Francisco: 111, 152, 173
Herreros González, Jesús Maria: 79, 389, 394
Herreros Montejano, Francisca: 107
Herreros Rodríguez, Jaime: 145, 196
Herreros de Tejada Echanojeure, Alberto: 84
Herreros de la Cuesta, Maria Aurora: 360
Hessein Abdou, Yasser: 342, 343
Hevia Vital, Palacios: 328
Hidalgo Galache, Ezequiel: 328
Hidalgo Pérez, Javier: 129
Higüero Hernanz, Fernando: 64, 176, 177, 257
Higuera Fernández, Maria Isabel: 192
Higueras Casares, Mª Victoria: 188, 309
Higueras Conde, Dolores: 215, 309
Hinojar Gutiérrez, Adolfo Carlos: 161, 251
Hinojosa Mena, José: 412
Holgado Martin, Esther: 159
Holzwart Huarte, Mª José: 245
Hontecillas Martínez, Rodrigo: 201
Horas Barrera, Carlos: 187, 328
Horna Rodríguez, Joaquín: 163
Hornedo Muguiro, Francisco Javier: 159
Horno Pérez, Alba: 218
Hosp.Seguridad Social "la Paz": 118
Hospital Beata Mª Ana de Jesús: 21, 23, 136, 169, 173, 180
Hospital Fuensanta: 21, 75, 399, 400
Hospital HM Vallés: 24, 194, 198
Hospital QuirónSalud Sur: 24, 25, 209, 211, 212, 213, 216, 217, 404, 405
Hospital Ruber Juan Bravo 49: 22, 115, 399, 404
Hospital San Francisco de Asis: 21, 22, 23, 60, 116, 136, 174, 184, 188, 387, 399, 400, 401, 402, 403
Hospital San Rafael: 22, 23, 81, 82, 115, 136, 177, 180, 388, 399, 400, 401, 402
Hospital Univ. Quirónsalud Madrid: 26, 27, 320, 321, 322, 323, 324, 327, 328, 329, 411, 412, 413
Hospital Univ.HM Montepríncipe: 25, 234, 237, 238
Hospital Univer.HM Puerta del Sur: 26, 306
Hospital Univer.HM Sanchinarro: 22, 23, 116, 144, 169, 180
Hospital Univer.HM Torrelodones: 27, 28, 358, 414
Hospital Universitario HM Madrid: 22, 169, 180

ÍNDICE ALFABÉTICO DE CENTROS Y MÉDICOS

Hospital Viamed Virgen de la Paloma: 21, 22, 23, 60, 134, 136, 174, 398, 399, 400, 401, 402, 403
Hospital Vithas La Milagrosa: 21, 22, 23, 76, 91, 115, 116, 127, 135, 165, 169, 174, 180, 399, 401, 402, 403
Hospital Vithas Madrid Aravaca: 21, 22, 23, 62, 76, 82, 86, 106, 112, 116, 125, 136, 139, 169, 174, 180, 188, 387, 398, 399, 400, 401, 402, 403, 404
Hospital Vithas Ntra. Sra. de América: 22, 23, 59, 63, 91, 121, 136, 169, 174, 180
Hospital de Día Pío XII: 115
Hospital los Madroños.: 240, 241, 242, 407
Houchaimi, Ali Ahmad: 225
Hoyas Rodríguez, Irene: 122
Huaman Gomero, Frank Enrique: 208, 216, 283, 286, 298, 306, 317, 319
Huaquipaco Tejada, José Venerando: 342
Huerga Álvarez, Daniel: 366
Huerta Vena, Andrea: 106
Hueso Zalvide, Edurne: 204
Huidobro Ormaeche, Gonzalo: 348
Hussein Hussein, Monzer: 91, 127, 133
Ibáñez Pinto, Alberto: 84, 85
Ibáñez Sánchez, Sandra: 245, 248
Ibarguchi, Lorena: 293
Ibermédic Centros Médicos: 283
Ibermédic Getafe: 25, 268, 270, 272, 273, 276
Ibermédic Sur: 26, 260, 263, 303, 304
Ibero Sagastibelza, Ignacio: 360
Iborra Cuevas, Cristian: 88, 89, 91, 113, 115, 126, 127, 131, 133, 221, 222, 300, 309, 331, 333, 334
Ibrahim Oussman, Mounir: 100, 261
Ierullo, Antonio María: 156
Iglesias Alonso, Lorena María: 143, 181
Iglesias Durán, Elvira: 101, 102
Iglesias Fernández, Beatriz: 55
Iglésias Lodares, Isabel de la Trinidad: 158
Iglesias Moreno, Mª Cruz: 335
Iglesias Prieto, José Ignacio: 119, 182, 185
Iglesias Urraca, Carmen Maria: 392
Iglesias del Barrio, Rebeca: 291
Inchausti Moya, Elena: 237
Insurbe Camuñas, Natalia: 65
Ipacsa: 63
Iribas Cárcamo, Ana María: 219, 221
Iruel Rubio, Juan: 191
Irusta Rodríguez, Dolores: 214
Isaza Zapata, Rafael: 106, 110
Isidro Ruiz de la Hermosa Bou, José Ignacio: 266, 338
Isla Guerrero, Alberto José: 397
Issa Khozouz, Ramsi: 89, 114, 126, 132, 226, 227, 254, 255, 331, 332, 333, 334
Itza Santos, Fernando: 287
Izquierdo Lamoca, Luis: 79, 269
Izquierdo Sánchez, Yasmina: 63
Izquierdo Yusta, Mª Cruz: 168
Jaber Ismail, Abdel Raziq: 360
Jabón Serradilla, Ángel: 190
Jahnke, Sandra: 54
Jaime Suarez, July Trinidad: 204
Jalloul Chaker, Talal: 156, 197, 263
Jalón López, José Ignacio: 159, 160
Janta, Iustina: 238, 328
Jara Marcos, Ana Mª: 289
Jara Sánchez, Fernando: 103
Jara Urteaga, Oraldo Steiman: 319
Jarabo Sarceda, José Ramón: 394
Jaraíz Arroyo, José Miguel: 392
Jaramillo de León, Juan Carlos: 311
Jesús González Pérez, Alberto: 278
Jiménez Alba, Gonzalo: 147
Jiménez Álvarez, Laura: 332

ÍNDICE ALFABÉTICO DE CENTROS Y MÉDICOS

Jiménez Álvarez-Rementería, Marta: 278
Jiménez Ayala, Matías: 76
Jiménez Blanco, Jesús: 296
Jiménez Carrera, Javier: 165
Jiménez Cebrián, María José: 54
Jiménez Durán, Antonio: 201
Jimenez Escrig, Adriano: 145
Jiménez García, Daniel: 101, 221, 361
Jiménez García, Juan Daniel: 335
Jiménez Gómez, Mirella: 84, 85, 124
Jiménez Guijo, Antonio: 53
Jiménez Hernández, Lourdes: 228
Jiménez Hernández, Rosa María: 210
Jiménez Huerta, Ignacio: 163, 164
Jiménez López, Guillermo: 48
Jiménez Martín, Jesús Mª: 289
Jiménez Mateo-Sidron, Fernando: 153, 154, 156, 174, 236
Jiménez Melero, Andrea: 190, 198
Jiménez Nieto-Márquez, Franisco: 330
Jimenez Ortega, Ana Isabel: 85
Jiménez Ortiz, Antonio: 362, 363
Jiménez Reyes, José: 211
Jiménez Román, Carlos Renato: 78, 79
Jiménez Ruiz, María Modesta: 177, 287, 293, 364
Jiménez Salanova, Clara: 99
Jiménez Santos, María: 157
Jiménez Varas, Inés: 122
Jiménez de Domingo, Ana: 146, 325
Jiménez de Miguel, Fernando: 294, 295
Jiménez de Miguel, Óscar Fernando: 294, 295, 339, 354
Jiménez de la Peña, Mar: 327
Jiménez-Alfaro Morote, Ignacio: 158
Jodar Alonso, Salvador: 189
Jodra Sánchez, Núria: 278
Joigneau Prieto, Laura: 325
Jordan Castro, Junior Alexandre: 232
Jorgensen, Thomas Walther: 93, 97, 226
José Luis: 136, 355
Juan Gaceo, Fernando: 67
Juan Membrillas, Susama: 354
Juárez Cozar, José: 100, 103
Juárez Morales, Mª del Carmen: 142
Juárez Morate, Alejandra: 208, 216
Jurado López, Juan Carlos: 327
Jurado Román, Alfonso: 89
Justicia López, María: 368
Justo Benítez, Elia Susana: 267, 310
Justo Cuerdo, Jose Carlos: 320
Justo Quintas, Juan: 120, 185, 186, 234, 238, 302, 308
Juzgado Lucas, Diego: 240, 241, 321
Kaibel Axpe, Ignacio: 97
Kallel Nabil, Ragaei: 158
Kanaan Kanaan, Laura: 121
Kanaffo Castelblanco, Samantha: 178, 179
Karagounis, Paul: 394
Karel, Martinez Bebert: 52
Kassis Y Khoury, Fahed: 261
Katchan, Valeria: 138, 139
Kazanjian Kazanjian, Wazken: 98
Khaghani Amirebrahimi, Mahsa: 201, 206
Khaghani Amirebrahimi, Mahtab: 201, 206
Kilimajer Astudillo, Jonathan: 74
Kiuri, Stefan Stefanov: 78, 79
Kmari El Ghazouany, Shaima: 69
Kout Soulidis, Anastasio: 205
Kseibi Al-Housseini, Tarif: 54
Ksimi Bara, Samel: 315, 319
Kubba Hamameh, Mohammed Nidhal: 193, 332
Kuder, Kristof: 55
La Banda Tejedor, José Pedro: 105, 135, 140, 171
La Fuente la Torre, Gemma: 228, 336
Laa Montero de Espinosa, Paz: 86

ÍNDICE ALFABÉTICO DE CENTROS Y MÉDICOS

Labanda Urbano, Pablo Honorio: 200
Laboratorio Algalab - Megalab: 388
Laboratorio Algalab - Megalab: 81, 82
Laboratorio Central Megalab: 81
Laboratorio Centro Médico Pinto: 317, 318, 410, 411
Laboratorio Clínico Sanitario Aranjuez: 220
Laboratorio Dr. Barba: 299, 303, 410
Laboratorio Echevarne: 76
Laboratorio Fulgencio González: 311, 312, 313, 410
Laboratorio Goya: 192, 195, 404
Laboratorio Rafael Calvo-Megalab: 81
Laboratorio Rivera Franco - Megalab: 395
Laboratorio Rivera Franco-Megalab: 81, 83, 128
Labrador Barba, Eva: 306
Labrandero Lera, Carlos: 232
Lacarcel Arcia Yebenes, Mª Luisa: 236
Lacasa Martín, David: 96
Lacop: 270, 408
Lacoponi, Sara: 325
Lacruz Pelea, César: 321
Ladera Otones, Irene: 354
Ladero Morales, Fernando: 101, 222, 246, 309
Lafuente Bernal, Christian: 121
Lafuente Gonzalez, Pilar: 156
Lafuente Ortíz, Sonsoles: 197
Lago Beack, Biancha Soonhee: 411
Lago Viguera, Alfredo: 369
Laguna Martínez, Rafael: 299
Laguna Mena, Berta: 292
Lanas Gimeno, Aitor: 84, 85
Laorden Ferrero, Luis: 190
Lapeña Casado, Alejandro: 106
Lapuente Monjas, Raquel: 274
Lara Rubio, Aurelia: 101, 102
Larach Pizarro, Ricardo: 67, 209, 220
Laredo Rivero, Rafael: 322
Larrainzar Garijo, Ricardo: 98
Larraz Huertas, Jaime: 70
Larrosa Gonzalo, Óscar: 214
Lasso Luis, María Olga: 274
Lasso Oria, Carmen: 76
Lasso Vázquez, José María: 392
Lasso de la Vega Lañas, Melchor: 203, 342
Lasso de la Vega Zamora, Mªmar: 161
Latorre de la Cruz, Carlos: 97, 349
Laura, Rubert Gonzalez: 335
Lavezolo, Juan: 258
Laviña Soriano, Eduardo José: 352
Leal Garcia, Ángeles: 204
Lebrero Lebrero, Enrique: 251
Lebrero Lebrero, Lucio: 251
Lecumberri Pacual, Edurne: 123
Ledesma Bartret, Rodrigo: 43
Ledesma Sanz, Enrique: 189
Lee Brunner, Anna Katerina: 409
Lefelman Schuartz, Ezequiel Jaime: 215, 271, 273, 350, 352, 353, 355
Leibar Tamayo, Asier: 120, 186
Leiva Hernando, Luis: 77, 192
Leiva Tapia, Alicia: 218, 353
Lennie Zuccarino, Alberto Guillermo: 175
León Anta, Alfonso Francisco: 228
León Bravo, Rosa: 282
León García, Adrià: 334
León Grande, Marta Pilar: 164
León Valencia, Jhonny: 208, 216, 298, 306
Lera Fernández, Rafael: 194, 199
Lermo Sandoval, Jorge Antonio: 328
Lezcano Guilarte, Mayte: 332
Liaño Sanchez, Talia: 146
Limón Mendizábal, José María: 205, 335
Limousín Aranzabal, Borja: 193, 198
Linares Espinos, Estefania: 185
Lindo Ricce, Mayra Dalila: 124

ÍNDICE ALFABÉTICO DE CENTROS Y MÉDICOS

Lindo Torres, Ángel Luis: 244, 295
Liñayo Chouza, Javier: 205
Lirón de Robles Pérez, F.J.: 233
Litcheva Gueorguieva, Assia: 105
Llamas Santos, Leticia: 149, 154
Llamocca Portella, Liz Patricia: 302
Llana Martín, Isabel: 268
Llana Matilla, Carlos: 269
Llanero Luque, Marcos: 146
Lledó García, Enrique: 117, 119, 182, 184
Llop Ventureira, M Beatriz: 152, 236
Llopis Mingo, Asunción: 293
Llorente Ayuso, Lucia: 145
Lloret Arenas, Juan Carlos: 293
Loayza Escalante, María Luisa: 263
Lobato Kropnick, Carlos: 103
Lobo Gonzalez, Manuel: 90, 91
Lobon Castro, Irene: 65, 175
Lodeiro Sánz, José Carlos: 77, 79
Logopat: 76
Lolo Velarde, Francisco Javier: 45
Lombardia Priego, José: 150, 256, 318
Lombardo Gines, Sara: 63
Lombarte García, María: 149
López Abad, Consuelo: 157
López Álvarez, Manuel: 285
López Álvarez, Mariana Isabel: 205
López Arienza, Yolanda: 51
López Arriba, Mª Pilar: 223
López Arribas, Patricia: 149, 196
López Azorín, Manuela: 55
López Barba, Sonia Gema: 64, 177, 178
López Bautista, Amaya: 166
López Blanco, María Esther: 257
López Boga, Lucía Jobita: 367
López Bueno, Mª Jesús: 215
Lopez Cabrera, Paloma: 392, 393
López Calderón, María C: 43, 51
López Canal, Leticia: 201
Lopez Carrasco, Irene: 236
López Castejón, Ana Isabel: 197
López Conde, Margarita: 236
López Corral, Ana: 158
López Davis, Antonio: 390
López Delgado, Isabel: 226
López Donate, Juan: 157
López Esteban, María del Pilar: 144
López Fernández, Arturo José: 324
López Fernández, Jesús: 100
López Ferrando, Nicolás: 247
López Ferro, Mario Osvaldo: 407
López Flores, Gerardo: 397
López Flórez, Luz: 163
López Franco, Mariano: 211
López Galián, Juan José: 22, 150, 156
López García, Gema Maria: 298
López García-Asenjo, José Antonio: 76
López García-Moreno, Antonio: 294
López Gil, José Antonio: 49
López Gómez, Pedro: 206, 344
López González, Paula: 72
López González, Rocío: 347
López Guinea, Alejandra: 329
López Hualda, Álvaro: 102
Lopez Lafuente, Carlos: 171
López López, Gemma María: 239
López Marcano, Aylhin Joana: 95
López Martín, José Félix: 99
López Martínez, Ana Mª: 223
López Martínez, Ángeles Loreto: 196
López Martínez, Carlos: 210
López Menéndez, Josefina: 154
López Menor, Pedro Luis: 50
López Molina, Ana: 45
Lopez Mombiela, Fausto: 100
López Moreno, Francisco Javier: 154
López Moya, Julio Joaquín: 164
López Muro, Diana Carolina: 273
López Neyra, Alejandro: 359
López Nuevo, Roberto: 154
López Ortego, María Cristina: 55
López Pablo, José Luis: 148

ÍNDICE ALFABÉTICO DE CENTROS Y MÉDICOS

López Pereira, Pedro: 412
López Pérez, Mildred Lorena: 61
López Pintor, Valentín: 50
López Prada, Laura María: 150
López Ramírez, Pavel Vinicio: 282
López Revuelta, Katia: 214
López Rey, María Aránzazu: 315
López Ricardo, Abraham: 89
López Robledillo, Juan Carlos: 179
López Román, Antonio José: 239
López Ruiz, Pedro: 146, 325
López Salva, Antonio: 236
López Sánchez, David: 184
López Sánchez, Feliciano: 83, 84, 138, 172
López Sánchez, Mónica: 230
López Santalla, Teresa Yolanda: 277
López Santamaría, Manuel: 391, 406, 412
López Santos, Eliana: 320
López Serrano, Juan Manuel: 54
Lopez Tejerina, Katerine: 147
López Valverde, Salvador: 203
López Verdú, Helena: 156
López Vigil, José Antonio Ignacio: 47
López de Lacey, Elsa María: 177
López de Quintana Sáez, Santiago: 105, 135, 170, 171
López de la Guardia, Ulpiano: 174
López del Cerro, Belén Matilde: 65
López-Casero Quirós, Rafael: 98, 211
López-Fando Lavalle, Luis: 120, 186
López-Herce Cid, José Andrés: 137
López-Tello García, Jorge Juan: 185
López-Zuazo Aroca, Ignacio: 145
Lorellai Manescu, Mihaela: 57, 277
Lorena Limia, Lorenzo: 191
Lorences Galán, Noelia: 61
Lorente Tortosa, José María: 164
Lorenzo Alonso, Esmeralda: 319
Lorenzo Ayuso, Nicolás: 51, 55, 218
Lorenzo Molina, Francisco: 161, 163
Lorenzo Muñoz, Natalia: 88, 113, 126, 131
Losada Buchillon, Rafael Josue: 121
Losada Viñas, Jose Isaac: 332
Loscos Valerio, José María: 125
Lourdes Perez, Esther: 288, 299
Lowy Benoliel, Alejandro Samuel: 160
Lozano García-Caro, Laura: 235
Lozano González del Valle, Pedro Javier: 320
Lozano Herrera, José María: 45
Lozano Lozano, Teodoro: 182
Lozano Masdemont, Belen: 301
Lozano Mejorada, Rebeca: 326
Lozano Rodríguez, Tamara: 336
Lozano Ros, Alberto: 144
Lozano Rosado, Alvaro: 89
Lozano Saavedra, Mª Isabel: 220
Lozano Varela, María: 324
Luaces Méndez, María: 300, 303
Lucas Escobar, Ángel Raúl: 76
Lucas Morante, Tomás: 123
Lucas de Ortega, Concepción: 325
Luceron Egido, Blanca: 206
Luelmo Granados, Luis: 289
Luguera Pérez, Ricardo Rafael: 103, 301, 372
Luguera Pérez, Ricardo: 271
Luján Galán, Marcos: 217, 313, 368
Luna Barrera, Ana María: 159
Luna Paredes, Mª Carmen: 325
Luna Rodríguez, Juan: 153, 154
Lunar Silva, Manuel: 191
Luque Fernandez, Patricia: 277
Luque López, Mª Auxiliadora: 345
Luque Mialdea, Rafael: 405
Luque Pazo, Alessandra Mª: 122
Luquero Bachiller, Francisco: 192, 194, 195
Luzón Terrón, Elena: 55
Maarouf Alkayer, Adnan: 110, 350
Mabel Amarilla, Kelly: 329

ÍNDICE ALFABÉTICO DE CENTROS Y MÉDICOS

Macaya Miguel, Carlos: 92, 115, 127, 133
Machado Martín, Ana Elvira: 326
Machuca Santa Cruz, Francisco Javier: 182
Macía Colón, Germán: 411
Macías Manzano, Gloria: 264, 276, 307
Madero García, Elena Patricia: 269, 275
Madero López, Luis: 326
Madridano Cobo, Olga: 324
Madueño Guzmán, Francisco: 150
Maestre Bastardo, Angel José: 89
Magallo Medina, María: 200
Magallón Ortín, Pedro J.: 79
Maguilla Franco, Pablo: 237
Maicas Roda, Mª del Carmen: 104, 135, 170, 172
Maimone Farias, Angélica Paola: 310
Mainez Rodríguez, Juan Antonio: 116, 117, 181, 182
Maldonado Suarez, Antonio: 325
Maldonado, Alfredo: 68, 191, 283
Malet Casajuana, Alfonso: 71
Mallo Fernández, Ana Grisell: 46
Malo Benages, Esteban Javier: 321
Manceñido, Noemi: 85, 125
Mancha de la Plata, María: 389, 410
Mansilla Fernández, Beatriz: 396
Mansó Sánchez, Miriam: 252
Manuela Jorquera Moya, Manuela: 106, 168, 173
Manyari Cárdenas, Doris Luzmila: 61
Manzanero Molinero, Vidal: 243
Manzano López, Diego: 333
Manzano Martín, Davinia: 208
Mañas Barceló, Enrique: 201
Mañas Hernández, Ana María: 204, 206, 344
Mañas Martínez, Ana Belén: 121
Mañas Pelillo, Antonio: 212, 217, 262, 265, 302, 307, 308
Mañas San Agustín, Ana Mª Mercedes: 346
Mañas Varela, José: 154
Marañón Pardillo, Rafael: 359
Marbán Bermejo, Esther: 151
Marcenaro Jiménez, Mario: 55
March García, José Ramón: 78, 79
Marco Hernández, Manrique A .: 56
Marcos Alonso, Mª Ángeles: 49
Marcos Fernández, Manuel: 153, 154, 155, 233, 236, 357, 358
Marcos Gómez, María Jesús: 45
Marcos Herreros, Elías: 129
Marcos Jiménez, Francisco Jose: 326
Marcos Montes, Inés María: 53
Marcuellos Foncillas, Clara: 212
Marengo Otero, Roberto: 108, 261
Maresca Amate, Maria Dolores: 147
María Aránzazu, Vergara Sánchez: 107
Maria Finol, Dulce: 171
Marín Aráez, Emilio: 226, 227
Marín Camacho, Silvia: 325
Marín Díez, José Fernando: 324
Marín Gutzke, Martína: 393
Marín Herrera, Sebas Antonio Jesús: 168
Marin Huerta, Emilio: 87
Marin Manzano, Elena: 78, 79
Marín Palomo, Clara Isabel: 154
Marín Parra, María del Mar: 389
Marín Tejero, Ángel: 166
Marinero Martínez-Lázaro, Almudena: 84, 85, 124
Marínez López, Esela: 145
Maroto Busto, Gloria: 148
Maroto Castellanos, Luis Carlos: 389
Maroto Díaz, Carlos Javier: 156
Maroto Gordo-Pacheco, José Manuel: 154
Maroto Martín, Rafael: 220, 224
Márquez Espinar, Gumersindo: 356
Márquez Garrido, Gemma Maria: 187,

ÍNDICE ALFABÉTICO DE CENTROS Y MÉDICOS

188
Márquez González, Cristina: 409
Marrero Valero, Carlos: 279, 348
Martakousht María, Alí: 258
Martí Sánchez, David: 91, 133, 322
Martí de Gracia, Mª Milagros: 136
Martialay Garcés, María Pilar: 138, 139
Martin Alcaide, Maria del Rosario: 354
Martín Ballesteros, Óscar: 102
Martín Barceló, Elsa: 356
Martín Bascuña, Jesús: 337
Martín Carbajo, Mario: 292
Martín Carrero, Alejandro Francisco: 51
Martin Cepero, Almudena: 65, 175
Martin Chavarri, Sonia: 84, 124
Martin Cid, Teresa: 328
Martín Conejero, Antonio: 348
Martín Díaz, Elvira: 311
Martín Díaz, María Ángeles: 107
Martín Díaz, Víctor: 149, 152
Martín Domínguez, Juan Carlos: 104
Martín Duarte Cacho, Sílvia Mercedes: 108
Martín Echevarria, Esteban: 195
Martin Escobedo, Ana Belen: 156
Martín Escudero, César: 139
Martín Fernández, José: 193, 332, 349
Martín Fuentes, Ana María: 322
Martín Gibaja, Laura: 190
Martín Gil, Jorge: 93, 97, 192, 361
Martín Godín, Beatriz: 134
Martín Gómez, Mª Luisa: 47
Martín Gómez, Victoria: 256
Martín González, Jorge Daniel: 123, 324
Martín González, Vanesa: 259
Martín Gª-Almenta, Mª Mercedes: 312
Martín Holguera, Rafael: 61, 70
Martín Jiménez, Ignacio: 324
Martín Jiménez, Laura Diana: 327
Martín Jiménez, Luis: 355
Martín Jiménez, Mario: 268
Martín Justicia, Agustín: 274
Martín Marfil, Pedro Pablo: 96, 97, 203, 232
Martin Mariscal, Maria Luisa: 90, 91
Martin Martin, Patricia: 208
Martín Martínez, José Carlos: 183
Martin Matas, Maria Angeles: 210
Martín Mateos, Rosa Mª: 86, 125
Martín Moreiras, Javier: 89
Martín Nieto Almoguera, Mercedes: 50, 249
Martín Olivar, Lourdes: 208, 371
Martín Oses, Eduardo: 118, 184
Martín Oterino, Javier: 205
Martín Oviedo, Carlos: 163
Martín Palomeque, Guillermo: 143
Martín Pérez, Samuel: 105, 135, 168
Martín Reyes, Roberto: 89, 113, 126, 131
Martín Rodríguez, Jorge: 176
Martín Rodríguez, Juan L.: 301, 306, 307
Martín Rodríguez, Juan Luis: 135, 172, 211, 213, 216, 306
Martín Rodríguez, Luis Mª: 213
Martín Saldaña, Ramón: 50, 58
Martín Sánchez, Francisco: 118, 184
Martin Sanz, Alicia: 147
Martín Segarra, Oriol: 138
Martín Selles, Miguel Ángel: 52
Martín Vicente, Mª Rosa: 278
Martín Vivas, Cristina: 117, 119, 182, 185
Martín de Fuentes, Pablo: 68
Martin del Castillo, Francisco Javier: 254
Martín-Ondarza González, María: 214, 215
Martínez Alcalá, María del Carmen: 84, 85, 124
Martínez Álvarez, Jesús: 53

ÍNDICE ALFABÉTICO DE CENTROS Y MÉDICOS

Martínez Anguita, Lucia Pilar: 252
Martínez Arias, Irene: 69
Martínez Ballesteros, Claudio: 119, 185
Martínez Barcenilla, Carlos: 298
Martínez Barrio, Julia: 328
Martínez Bermejo, Elena: 123
Martínez Cabeza, Paloma: 389
Martínez Cal, María Belén: 178
Martínez Calvo, Teresa: 156
Martínez Cancio, Alina: 51
Martínez Cancio, Liliana: 189
Martínez Castellano, Alberto: 216
Martínez Darias, Nelson: 205
Martínez Díaz Guerra, Guillermo: 122, 123
Martinez Diez, Jose Manuel: 203
Martínez Domínguez, Borja: 245
Martínez Flórez, Isabel: 65, 177
Martínez García, José Antonio: 53
Martínez García, Lydia: 220
Martínez García, María Soledad: 320
Martínez García, María de la Soledad: 156
Martínez García-Cervantes, Ana: 55
Martinez Gomez, Alba: 166
Martínez González, Javier: 67
Martínez González, José María: 390
Martínez González, Laura: 278
Martínez González, Lizette María: 285
Martínez Gordo, Eva: 225
Martínez Herrera, José Manuel: 67
Martínez Ladrón, Juana: 168
Martínez Leocadio, Cristina: 151, 153
Martínez Lloreda, Ángel Valentín: 211
Martínez López, Isaac: 79
Martínez López, Nuria: 322
Martínez Lorenzo, Carlos Antonio: 201, 206
Martínez Lorenzo, Elena Remedios: 323
Martínez Marín, Miguel: 88, 112, 131
Martínez Marta, Pilar: 301
Martínez Méndez, Esperanza: 209, 216
Martínez Mesa, Javier: 280
Martínez Morán, Cristina: 108
Martínez Moreno, José Luis: 102
Martínez Morór, Mª Victoria: 227
Martínez Moya, María: 362
Martinez Nuñez, Antonio: 249
Martínez Núñez, María Cristina: 316
Martinez Ortega, Francisco: 196
Martínez Parrondo, Noemi: 318
Martinez Pascual, Beatriz: 354
Martínez Pascual, Paula: 163
Martinez Payo, Cristina: 147
Martínez Piñera, Mariano: 154
Martínez Poles, Javier: 145
Martínez Porras, Jose Luís: 84, 124
Martínez Ramiro, Ángel: 196, 197
Martínez Ramos, César: 65
Martínez Rocha, Cristóbal: 203
Martínez Rubio, Jesús: 110, 194, 350
Martínez Ruiz, Mario: 137
Martínez Ruiz-Coello, Antonio Jesús: 353
Martínez Salamanca, Juan Ignacio: 119, 184, 185, 395, 396
Martínez Salas, Imanol: 159
Martínez Sánchez, Diego: 211
Martínez Sánchez, Esmeralda: 282
Martínez Sánchez, Félix Julián: 68
Martínez Santos, Fernando: 362
Martínez Santos, Vicente: 274
Martinez Sarmiento, Javier: 97
Martínez Toledano, Nuria: 208
Martínez de Albornoz Torrente, Pilar: 322
Martinez de Aragon Palomar, Marta Maria: 371
Martínez de Vega Fernández, Vicente: 327, 362, 364
Martínez-Etayo Riesgo, Manuel: 97, 270

ÍNDICE ALFABÉTICO DE CENTROS Y MÉDICOS

Martínez-Galdámez Ruiz, Mario: 105, 135, 169, 172
Martínez-Raposo Salcedo, Estrella: 359
Martinez-Selles D'oliveira, Manuel: 87
Martos Navarro, Concepción: 275, 285
Martos Peregrín, José Antonio: 75
Martos Vizcaino, Esperanza: 86, 125
Marty Torrado, Yaima: 308
Marugan Cepeda, Begoña: 52
Marulanda Melo, Rafael Gregorio: 142
Masa, Alicia: 342
Masedo Mejuto, María del Pilar: 166
Másero Casasola, Ana Rosa: 244
Masjuan Vallejo, Jaime: 146
Masri Junaidi, Mª Bachir: 248, 249, 359
Mata Castro, María Nieves: 163, 164
Mata Guijarro, Jaime: 189
Mata Olmo, María Isabel: 358
Matas Navarro, José Luis: 85
Mateo Martín, Begoña: 101
Mateo Rabanal, Patricia: 167
Mateo Vicente, Mª José: 48, 57
Mateo-Sagasta Fernández, Lourdes: 52
Mateos Burguillo, Jose Francisco: 273
Mateos Guillem, Alejandra María: 325
Mateos Moreno, Laura: 123
Mateos Rodríguez, Joaquín: 210
Mateos Sevilla, Sara: 208, 216, 298, 306
Maura Tejeda, Isabel: 214, 215, 280, 281
Maycas Cepeda, Teresa: 325
Mayo VeLayos, Jesús: 100
Mayor Gómez, Iván: 218
Mayor Ibarguren, Ander Paulo: 106, 108
Mayor Lázaro, Luis: 189
Mayor Sánchez, Juan José: 182, 212
Mayoral Manzanares, Tatiana: 337
Mazarrasa Marazuela, María Belén: 407
Mediagón: 139
Medicentro Leganés: 25, 283, 284
Medina Adán, María Del Pilar: 335
Medina Bravo, Mª José: 149
Medina Expósito, Elídia: 249, 345
Medina García, Manuel: 94
Medina Ortiz, Antonio: 282
Medina Polo, José: 119, 186, 234
Medrano López, Constancio: 89
Megalab: 76, 81, 82, 83, 283, 284, 331, 333, 346, 388, 409, 413
Megino Moreno, María Teresa: 138, 139
Mejía Jiménez, María Inmaculada: 154
Mejías Eleta, Jaime: 137
Mejuto Couce, Eladio: 53
Mejuto Fernandez, Daniel: 65, 175
Meléndez Encalada, José: 351
Mellado del Rey, Francisco: 213
Mena Buendía, Yoana: 227
Méndez Alonso, Santiago: 111, 135, 172
Méndez Brenderbache, Desireé del Carmen: 163
Méndez Cruz, Héctor: 103
Mendez Fernandez, Irene: 87
Méndez Fernández, Manuel: 88, 90, 112, 114, 131
Méndez García, Izaskun: 292
Méndez Miguel, Ángel: 111, 135, 172
Mendez Rico, Marta: 166
Méndez de Miguel, Paloma: 55, 165
Mendieta de la Fuente, Belén: 320
Mendiola de la Osa, Agustín: 187
Mendoza Moreno, Fernando: 193, 361
Menéndez Álvarez, Susana: 308
Menéndez Fuster, José Manuel: 128, 197, 334
Menéndez Martínez, Pablo: 103
Menéndez Viso, Ana: 176
Menéndez de Luarca Bellido, Patricia

ÍNDICE ALFABÉTICO DE CENTROS Y MÉDICOS

María: 129
Meneses Munell, Cristina: 370
Meneu Díaz, Juan Carlos: 95, 96
Mera García, María Oliva: 189
Mera Menéndez, Fernando David: 164, 326
Mera Menéndez, Fernando: 215
Mereu, Francesca: 297
Merina Castilla, Alicia: 398
Merino García, José Ángel: 75
Merino Gutiérrez, Ignacio: 322
Merino Lanza, Maria Esther: 90, 91, 92, 322
Merino Pello, Milagros: 368
Merino San Martin, Elena: 147
Merino de la Fuente, Fco.Javier: 239, 345
Mesa Luengas, Nubia Esperanza: 287, 293
Mesa Simón, Francisco: 102, 246
Mesa Suárez, Ana Judith: 167
Mesas Peralta, Teresa María: 308, 309
Messino Rivero, Jose Alfonso: 329
Mestre Moreiro, César: 396
Michel Guisasola, Ignacio: 288
Mico Martín, Andrés: 197
Micolta González, Andrés Wilson: 287
Miguel Ferrero, Miriam: 412
Miguel Gómez, Laura: 110
Miguel Montero, Rene: 288, 290, 291, 312, 313
Miguel del Cerro, Juan: 230
Miguelañez Porrua, Ibai: 320
Miguelañez Valero, Alfonso: 316
Míguez García, Cristina: 158
Miján Castro, María Eulália: 175
Miliani Molina, Carlos Jesús: 210, 318
Minaya Bernardo, Javier: 104, 135, 171
Mingo Santos, Susana: 322
Mínguez Pérez, Hilario: 211
Minguillán Tabasco, Salvador Javier: 192
Minuesa Asensio, Álvaro José: 193
Miranda García, Mario: 267
Miranda García, Pablo: 125
Miro López, M. Araceli: 214
Mirón López, Carlos: 163, 164
Miros Matos, Maria: 236
Missaghian Derajshan, Mina: 167
Mohamed Al-Lal, Yusef: 312
Mohamed Mohamed, Sidi: 264
Molero Langa, Cristina: 158
Molero Vilchez, Jesús: 197
Molina Arjona, José Antonio: 147
Molina Blazquez, Luis: 322
Molina Foncea, Aurora Felipa: 397
Molina González, Antonio Miguel: 99, 193, 318, 332
Molina Gutiérrez, Miguel Ángel: 57
Molina Hidalgo, Alberto: 71
Molina Larios, Rina Aicxa: 178
Molina López Nava, Pablo: 235, 238
Molina Romero, Aurora: 47, 55, 57
Molina Villar, José Manuel: 96
Molinero Ruiz, Mª Mar: 166
Molinero Vázquez, Pablo: 337, 347
Mollinedo, Diana Carina: 106, 137, 169, 174, 180, 327, 398
Mondéjar Minaya, Juan: 293
Monedero Herrador, Gonzalo: 168
Monescillo Jara, Mª Rosario: 219
Monforte Gómez, Mª José: 140
Monge Martínez, Luis Alfonso: 346
Monje Carracedo, Nerea: 206
Monroy Tapiador, Míguel Ángel: 59
Monsalvez Honrubia, Verónica: 107
Montans Araujo, José: 76, 348
Montañez Quero, Maria Dolores: 305
Montequi Fitera, Juan Carlos: 54
Montero Pastor, Nerea: 236, 362
Montero Reguera, Rafael: 57
Montes Beltrán, Francisco Ángel: 318
Montes López, Paloma: 52

ÍNDICE ALFABÉTICO DE CENTROS Y MÉDICOS

Montes Molina, Carmen: 287
Montes Rodríguez, Isabel: 138, 139
Montes-Jovellar Gonzalez, Lourdes Eloina: 163
Montesdeoca García, Néstor: 389, 390
Montoya Valdés, Jonathan: 334
Monturiol Jalón, José María: 95, 124
Moñino Ruiz, Pedro: 187
Moñivas Lázaro, Mariano: 207
Monzón Rubio, Eva Mª: 187, 188, 217, 328
Monzú Buitrago, Juan: 337
Moñux Ducaju, Guillermo: 231
Mora Recuero, Blanca: 316
Moradiellos Díez, Francisco Javier: 393, 394, 412
Moraga Garzón, Mª Mar: 260
Moral Cebrián, Ignacio Cecilio: 192
Moraleda Galván, Antonio: 120, 175
Moraleda Suárez, Fernando: 259, 264
Moralejo Garate, Mercedes: 120, 186
Morales Ballesteros, José Mª: 352
Morales Cabezas, Matilde: 175
Morales García, Sandra María: 230
Morales Gordillo, Victoriano: 323
Morales Hernández, Aracelis Josefina: 92, 115, 128, 134, 322
Morales Molero, Pablo: 360
Morales Moratilla, Mª Soledad: 45
Morales Moreno, Beatriz: 193, 332
Morales Palacios, Nelson: 199
Morales Ramos, Antonio: 102, 342
Morales Ruiz, Rafael Enrique: 364
Morales de Prada, Alejandro: 341
Morán Flores, Patricia: 193, 332, 349
Morante, Julia Judith: 368
Moratalla Bartolome, Enrique: 155, 236
Moratinos Palomero, Patrocinio: 76
Moratinos, Marta María: 107, 211
Morato Galan, Marta: 164, 326
Morato Robert, Pablo: 391
Moreiras Piastrelini, Paula Cristina: 158
Moreiras Sánchez, Álvaro Damián: 389
Morell Hita, Jose Luis: 179
Moreno Alguacil, Federico: 223
Moreno Alonso, Alfonso: 324
Moreno Canto, Almudena: 268
Moreno Carriles, Rosa María: 77
Moreno Coronas, Francisco Javier: 193, 271
Moreno Elola-Olaso, María Aranzazu: 147, 151, 153
Moreno Fernández, Pedro: 143, 146, 325
Moreno Gómez, Esther: 208
Moreno Gomez, Jose Raul: 91
Moreno González, Emilio José: 393, 412
Moreno Guerrero, Aranzazu: 308
Moreno Lete, Fernando: 149
Moreno Molinero, Verónica: 149
Moreno Mora, Angel: 96
Moreno Moreno, Carolina: 278
Moreno Moreno, Luisana Gabriela: 67
Moreno Palacios, Elisa: 147
Moreno Planas, Javier: 322
Moreno Reyes, Antonio: 118, 184
Moreno Reyes, Mireya: 297
Moreno Rodríguez, Alfonso: 287, 368
Moreno Sanguino, Carlos: 210, 240
Moreno Sierra, Jesús: 234, 238
Moreno Solera, Carmen: 341
Moreno Tejeda, María: 68
Moreno Vacas, Daniel: 354
Moreno Vinues, Carlos: 88, 90, 91, 113, 126, 131, 322
Moreno Zabaleta, Raúl: 142
Moreno Zazo, Marco: 328
Moreno de Vega Haro, Mª José: 107, 110
Morgado de Moura Machado, Jorge E.: 56

ÍNDICE ALFABÉTICO DE CENTROS Y MÉDICOS

Mori Junco, Ricardo: 89
Moriana Angulo, Elvira Mª: 345
Moriche Carretero, Manuel: 197
Morillo Casals, Ana: 356
Morlán Sala, Alberto: 356
Moro Martín, Mª Teresa: 197
Moruno Casanova, Jessica: 308
Mosado Díaz, Mª Dolores: 304
Mota Blanco, Sergio Mario: 99
Motta Calderon, Marco: 56
Moya Cortes, Lucía: 206, 344
Moya Esteban, Beatriz: 149
Moya Madolell, José Andrés: 240
Moya Mur, José L.: 360, 361, 362
Mozquillaza Soler, Luis: 96, 300
Muguruza Trueba, Ignacio: 405
Muiños Fernández, Nuño Aquilino: 43
Munilla Isidro, Virginia: 360
Muños López-Peláez, Vicente: 270
Muñoz Aceituno, Ester: 109
Muñoz Alcañiz, José Luis: 58
Muñoz Ávila, Antonio: 52, 59, 294
Muñoz Bruguier, Concepción: 218
Muñoz Caro, Jesús Manuel: 390
Muñoz Carpio, Veronica: 106, 137, 169, 174, 180
Muñoz Fernández, Pedro: 155
Muñoz Gallego, Eloy: 153
Muñoz Guillen, José Antonio: 338
Muñoz Gutierrez, Beatriz: 197
Muñoz Gutiérrez, Juan: 47
Muñoz Ibáñez, José Alberto: 314
Muñoz Jaureguialzo, Agustín: 103
Muñoz Jimenez, Angel: 100
Muñoz Madero, Vicente: 96, 97
Muñoz Méndez, Jesús: 214
Muñoz Moreno-Arrones, Óscar: 109, 110
Muñoz Niharra, Borja: 104
Muñoz Pereira, María Jesús: 231, 269
Muñoz Rodríguez, Elena: 62
Muñoz Rodriguez, Rudiger: 166
Muñoz Ruiz, Arturo: 101, 102
Muñoz Sanz, Nelida: 158
Muñoz Tejada, Mª Jesús: 315
Muñoz Valera, María Teresa: 137
Muñoz Velasco, Fátima: 317
Muñoz de Baena Pellon, Leopoldo: 335
Muñoz-Delgado Bucho, Luis Mª: 43
Muñoz-Mingarro Martinez, Paloma: 100
Murcia García, Francisco Jose: 214
Muriel Abajo, Miguel Ángel: 258
Murillo García, Raquel: 321
Muro de la Fuente, Avertano: 174
Mustafa-Jadalla, Abdelrahim: 48
Nabahin Nabahin, Ibrahin: 45
Nacher Rodríguez, Paloma: 230, 295
Nájera Sotorrío, Fernando: 411
Naranjo Navarro, Ángeles: 298, 307
Narciso Martínez, Gianmarco: 197
Narváez Mayorga, Irene: 89
Narvaez Palazón, Carlos: 367
Nava Barahona, José María: 128
Navarrete González-Bueno, Juan: 155
Navarro Alonso, Mª Pilar: 307
Navarro Arribas, Rafael: 100, 301
Navarro Cascales, Tatiana: 72
Navarro Cuchillos, Myriam: 215
Navarro Fernández-Hidalgo, Miguel: 137, 170, 181
Navarro Gongora, Miguel: 62
Navarro Maldonado, Manuel: 286, 287
Navarro Pérez, Mª Isabel: 202
Navarro Ramírez, E.Alfonso: 215, 343
Navarro Ramírez, Edgard Alfonso: 314
Navarro Sebastián, Fco. Javier: 234, 238
Navarro Vidal, Beatriz: 323
Navarro Vila, Carlos: 391
Navas Sonensen, Fco. Javier: 332
Nazareno Ricciardi, Damián: 305
Nebreda López, Sandra: 220
Nevado Vital, Victorio: 277

ÍNDICE ALFABÉTICO DE CENTROS Y MÉDICOS

Neves de Carcalho, Ana: 89, 221, 222
Nicola Fashhio, Salim: 313, 350
Nicolás Martín, Paloma: 244, 295
Nicolas Montero, Estefania: 128
Nieto González, José Antonio: 54
Nieto Hernández, José Antonio: 243, 364
Nieto Perea, Olga: 106
Nieto Pinzón, Ana Carolina: 217
Nieto Sánchez, Ángel: 139, 140
Nieto Velasco, Olga: 156
Nieva Figueroa, Ana: 217
Nieva Pérez, María: 252
Nieves Moreno, Maria: 157
Nimer Kallam, Ahmad: 53
Niño Villamar, Mª Luisa: 287
Nishimoto Aguilar, Arturo: 227
Nistaz, Ofelia: 67
Noe Saldaña, Lidia: 337, 347
Nogales Aguado, Pedro: 53
Nogueiras Redondo, Alicia: 62
Noriega Díaz, Ramón: 100
Novalbos Wischer, Ana Paloma: 72, 321
Novela Berlín, Mª Teresa: 74
Novellas Fernández, Ana: 61
Novelle Garcia, Monica: 236
Novez Chinchilla, Ángel: 51
Novo Garcia, Enrique: 192
Nozaleda Pastor, Gonzalo: 236
Nubla García, Pedro Maria: 258, 310
Nuevo Centro Médico Majadahonda: 25, 290
Nuevo Ejeda, Debora: 138
Núñez Aguilar, Antonio: 50, 58
Núñez Gamero, José Antonio: 92, 133
Nuñez Garcia, Alberto: 87
Núñez Gremo, Fernando José: 415
Núñez Holgueras, José Ignacio: 47
Nuñez Medina, Alberto: 361
Nuñez Morante, Vanesa: 156, 174, 196
Núñez Oller, Antonio: 155
Núñez Otero, Jorge Antonio: 83, 85, 95, 124
Nuñez Pernas, Daniel: 90, 91, 92, 322
Núñez-Cobos Echart, Fco. Javier: 155
Núñez-Samper Pizarroso, César: 101, 102
Obregon Reina, Rosangela: 97
Ocampos Hernández, Montserrat: 322
Ocen de la Gándara, Paloma: 359
Ocete Guzmán, Juan Guillermo: 99
Ochagavia Cámara, Santiago: 96, 394
Ochoa Mulas, Marta: 147, 235, 273, 408
Ochoa Ruiz, Paloma: 347
Oconor Matos, Anniet: 332
Ojeda Castillejo, Elena: 142, 314
Ojeda Claro, Faride Esther: 153
Ojeda Fernández, María: 240
Ojeda Fernández, Pedro: 240
Ojeda Ruiz de Luna, Joaquín: 146, 147
Ojer Lapetra, Flor: 62
Olalquiaga Loewe, Francisco Javier: 107
Olaso Echaniz, Eva: 130
Oliete García, Fernando: 291
Olivares Crespo, Leonor: 102
Olivencia Paredes, Paula: 278, 281
Oliver Goldaracena, Jose Mª: 289, 291, 293
Oliveros Perales, Raquel: 229
Oliveros Zaldivar, José Carlos: 286
Olivo Cuesta, Carla: 54
Ollero Fresno, Juan Carlos: 391
Olmeda Rodríguez, Joaquín: 94
Olmeda Vergara, Lorena: 249
Olmedo Díaz, Inmaculada: 57
Olmo Navas, Jesús Enrique: 320
Olsen González, Bernardo: 102
Oltra Badui, Macarena: 150
Omaña Alonso, Mª Fernanda: 55
Omaña García, Jorge Eduardo: 99, 333
Onrubia Parra, Tomás Jesús: 163, 362,

ÍNDICE ALFABÉTICO DE CENTROS Y MÉDICOS

363
Onrubia Vaquero, María Isabel: 320
Oñorbe San Francisco, Fernando: 203
Oñoro Fernández, Fernando: 278
Oquendo Delgado, María Betsabe Lucía: 359
Orbe León, José Vicente: 200
Ordóñez Pascual, Fernando: 103
Ordóñez Pérez, Alberto: 140
Ordoñez Rodríguez, María Mercedes: 315
Ordoñez Tardieu, Marta: 190
Orduña Azcona, Javier: 159
Orduña Díez, M. del Prado: 105, 135, 140, 171
Orellana García, Carlos: 61, 70
Orellano Cano, Cristina Pilar: 67
Orenes Castrillo, Paula: 327
Orizales Balado, Antonio: 277
Orna Martín, Esther: 50
Orozco Fariñas, Rodolfo Esteban: 118, 182, 183
Ortega Cáceres, Patricia: 225
Ortega Casanueva, Cristina: 55, 74
Ortega Celador, Begoña: 291
Ortega Chamorro, José: 332
Ortega Lamota, Sílvia: 148, 150, 154
Ortega Lamús, Jesús Manuel: 189
Ortega Lobete, Olga: 85
Ortega Martínez de Victoria, Luis Manuel: 321
Ortega Mejía, Holmes Alfonso: 370, 371
Ortega Muñóz, Gregorio: 103, 271
Ortega Ortega, Mauricio: 47
Ortega Pinilla, Concepción: 286
Ortego Hijarrubia, Sara: 237
Ortí Pareja, Miguel: 196
Ortin García-Nieto, Marino: 117, 183, 262, 264, 302, 307, 313
Ortiz Barahona, Earlene: 278
Ortíz García, Gemma: 237
Ortiz García, Pablo: 163
Ortiz Johansson, Carlos: 96
Ortiz Oshiro, Elena: 95, 96
Ortiz Rodriguez, Ruben: 391
Ortiz Septién, Jesús Juan: 207
Ortiz Urdiaín, José María: 46
Ortiz de Urbina Sánchez, Beatriz: 327
Ortola Vercher, Victoria: 156, 196
Orts Castro, Alejandro: 187
Osorio Ruiz, Álvaro: 78
Osorio Vargas, RosAlba: 230
Ospina Mosquera, Víctor Manuel: 411
Ostalé Yebra, Luis M.: 189
Ostrovsky Stalman, Julio: 284
Osuna Chambón, José Mª: 287
Osuna López, Laura: 289
Oteo Álvaro, Ángel: 101
Oteo Domínguez, María Carmen: 215
Oteo Maldonado, José Antonio: 211
Otero Fernández, Rafael: 322
Otero Fraguas, Manuela: 57
Otero Perpiña, Barbara: 247
Otero Solana, Vicente: 147
Otero Tejero, Dolores: 194
Otta Oshiro, Renan: 194, 199
Ovejero Díaz, Ana Patricia: 394
Pablo Tomás, Juan: 87
Pabón Cruz, María Rebeca: 116, 181, 183
Pacas Armendarez, Carlos: 202, 342
Pacha Chamero, Mª Eugenia: 165
Pachas Andia, Yosiph Emmanuele: 105, 170, 171
Pacheco Espino, Enrique: 221
Pachón Rodríguez, Josefina: 138
Pacual Montero, Claudia: 174
Padilla García, Julia: 245
Padilla González, Gustavo: 129, 310
Páez Egido, Antonio: 191, 269
Páez Egido, Vicente: 253
Page Molina, Patricia: 205
Pages Brillante, Ariel: 294

ÍNDICE ALFABÉTICO DE CENTROS Y MÉDICOS

Paisano Felipe, Yolanda: 197
Pajares Díaz, José Antonio: 125
Palacio Laverde, Gloria: 164, 281, 292
Palacio Menéndez, Mª Ángeles: 206, 207
Palacios Benito, Raquel: 73, 331
Palacios Cabezas, Pablo: 103
Palacios Hipola, Ana Isabel: 274
Palacios de Lago, Concepción: 175, 177, 224, 286, 319
Palage, Geta Crina: 225
Palau Fayos, José María: 140, 256
Palazón López, Marta: 317, 319
Palazón Quevedo, Ángel: 100
Palazón Quevedo, Jorge: 100
Palazón Quevedo, Pedro: 100
Palazuelos Molinero, Jorge: 89
Palero Aguilera, Luis: 44
Pallarés Bañón, Javier: 67
Pallarés San Martín, Javier: 102
Palomino Muñoz, Antonio: 215
Palomo Alameda, Lourdes: 49
Palomo Álvarez, Jesús: 115
Palomo Aparicio, Sofia: 325
Palop Domínguez, Pedro: 407
Pampanas Díaz, Mª Mariela: 219
Pampols Mata, Sergi Bartomeu: 288, 293
Panero López, Alberto Luis: 369
Paniagua González, Andrea: 103
Paniagua Ruano, Juan José: 22, 156
Paños Fagundo, Eva Victoria: 185
Paños Lozano, Pedro: 120, 186
Paolicelli, Laudio Enzo: 217
Paraiso Torras, Blanca: 151
Parajón Díaz, Avelino: 396, 397
Paramo Camilleri, Alfonso: 105, 171, 338, 339
Parcero Díez, Luis Fernando: 248
Pardo Casanueva, Pablo: 65
Pardo Madrigal, Beatriz: 64
Pardo Sánchez, Margarita: 49
Paredes Rodriguez, Víctor Manuel: 298, 306
Pareja Esteban, Jose Antonio: 99, 193
Pareja Grande, Juan Antonio: 146
Parejo Carbonell, Beatriz: 196
Parera Blanco, Paloma: 266
Parra Jiménez, Francisco: 91, 92, 115, 121, 128, 134, 332
Parra Rodríguez, Óscar Manuel: 205
Parra Rodríguez, Óscar: 250
Parra Sánchez, Guillermo: 103
Pascual Ayora, Mª del Carmen: 200, 340
Pascual Domingo, Teresa Lupiciana: 187
Pascual Marcos, Mª Jesús: 57
Pascual Segovia, Juan Carlos: 46
Pascual Sereno, Andrea: 297
Passalenti, Mariangela: 63
Pastor Abascal, Ignacio: 106, 137, 170, 174, 180, 327
Pastor Caballero, Gabriela: 84, 86
Pastor Planas, Ana: 322, 324
Pastor Reinaldos, Marta: 269
Pastor Sanz, Jose Fernando: 135, 172, 195, 199
Pastor Vargas, Paula: 156
Pastor de Blas, Marta: 214
Pastorín Salis, Rodrigo: 327
Patiño Cuello, Sheila: 297
Patiño Hernández, Olga: 207
Patiño Rodríguez, Eva: 328
Paumard Fraguas, Antonio: 140, 204
Paz Cortés, Marta: 67
Paz Gómez, Roberto: 365
Peco Adrover, María Soledad: 155
Pedraz Muñoz, Javier: 108, 110, 323
Pedroviejo Sáez, Vicente: 199
Peinado Esteban, Ana: 324
Peinado Ibarra, Francisco: 118, 183
Peinado Iribar, María Begoña: 322
Peinado Martínez, Hugo: 68

ÍNDICE ALFABÉTICO DE CENTROS Y MÉDICOS

Peláez Jiménez, Manuel: 44
Pelaez Mata, David Jose: 391
Peláez Ribón, María: 239
Peláez Trapote, María Victoria: 51
Pelayo Baeza, Francisco Jose: 55, 123
Pellicer Garrido, Juan Ramón: 86, 139, 360
Pellicer Martínez, Adelina: 55
Peluzzo Pinto, Rocío: 220
Pena Canedo, Paula: 266
Pena Tizón, Francisco Javier: 92, 115, 127, 133
Peña Cardelles, Juan Francisco: 283, 286
Peña Gamarra, Luis José: 97
Peña Llamas, Esteban Fco.: 352
Peña Paz, Ivette: 149
Peña Redondo, Hernando: 188, 309
Peña Vindel, Javier: 65, 175
Peñalba Suárez, Óscar Ubaldo: 104, 271
Peñalosa Bustamante, Esperanza: 191
Peñalver Madrid, Valeria: 159
Peñas Merino, Ana María: 50
Peón Saavedra, Adeladia: 236, 344
Perales López, Javier: 153, 155
Perales Ruiz, Miriam: 283, 286
Peralta Filpo, Glennys Carolina: 72
Percovich Hualpa, Juan Carlos: 212
Perdigón Florencio, María Purificación: 317
Perdomo Chirinos, Patricia Andrea: 249
Perea García, Clemente: 155, 343
Pereira Pérez, Fernando: 94
Pereira Sánchez, Augusto: 155
Perello Serrano, Miriam: 166, 256
Perera de Gregorio, Arturo: 193, 198
Perez - Carral Garcia, Jose Ramon: 395
Pérez Alegre, María Ángeles: 268
Pérez Almendares, Gabriel Adalberto: 312
Pérez Álvarez, Marcelino: 397
Perez Alvarez, Teresa: 56
Pérez Arroyo, Mª Beatriz: 123, 324
Pérez Bartolomé, Francisco: 326
Pérez Blanco, Ramón: 193, 332, 350
Pérez Cajaraville, Juan Jesús: 199
Pérez Carbajo, Cristina: 278
Pérez Carmona, Lucía: 194
Pérez Carrion, Ramón: 159
Pérez Castilla, Alberto: 283, 286
Pérez Civitani, Christian: 165
Pérez Consuegra, Ildemis: 227
Pérez Corrales, Cristina: 65, 253
Perez Egido, Laura: 391
Pérez Etienne, Víctor: 77
Pérez Fernández, Manuel Arturo: 139, 222
Pérez Fernández, Mª Teresa: 231
Pérez Fernández, Ofelia Isabel: 365
Pérez Gala, Sílvia: 108, 323
Pérez García, Myrian Adriana: 163
Pérez García, Rebeca: 253
Pérez Gómez de Pastrana, Eduardo Miguel: 228, 230
Pérez Gómez, Esther: 63
Pérez González, Íñigo: 293
Pérez Granero, Alicia: 52
Pérez Gurbindo, Ignacio: 70
Pérez Gutiérrez, José Luis: 43
Pérez Iñigo Gancedo, José Luis: 167
Pérez Lasala, Jorge: 192
Pérez Lázaro, Arancha: 161
Pérez Limón, Alicia: 297
Pérez López, Inés: 288, 290, 291
Pérez Maestre, José Luis: 368
Pérez Marrero, Natasha Elízabeth: 163
Pérez Martínez, Ingrid: 150
Pérez Martínez, Maria Cecília: 326
Pérez Martínez, Purificación: 244
Perez Martinez, Yolanda: 153
Pérez Montero, Ana Maria: 71, 321
Pérez Moreno, Rosa Mª: 218

ÍNDICE ALFABÉTICO DE CENTROS Y MÉDICOS

Pérez Naranjo, Narcisa: 134
Pérez Nieves, María Teresa: 66, 176
Pérez Olleros, Marta: 45
Pérez Ortiz, Mª Gema: 118, 184
Pérez Parra, Alfonso: 137, 170, 181
Pérez Peña, Celia Halley: 46
Perez Perez, Alicia: 146, 325
Pérez Piqueras, José Luis: 140
Pérez Plaza, Laura Sonsoles: 65
Pérez Poveda, Juan Jesús: 84, 85
Pérez Quintano, Andrés: 231
Pérez Rodríguez, Guillermo: 213
Perez Rodriguez, Sara: 153
Pérez Rull, Coaquín: 160, 162
Pérez Sagaseta, Concepción: 129, 292
Perez San Andres, Jose Luis: 317
Pérez Sánchez, Miguel: 188
Pérez Sánchez, Mª Carmen: 216
Pérez Sanz, Mª Pilar: 137, 170, 174, 181
Perez Simanca, Oscar Enrique: 100
Pérez Toledano, Juan José: 193, 198
Pérez Velasco, Alicia: 353
Pérez Villacastin, Julián: 133
Pérez de Isla, Leopoldo: 221, 222
Pérez de Muniain Y Leal, Luis: 45, 47
Pérez de Vargas, Alberto Ignacio: 145
Perez-Carasa, Miguel Angel: 90, 91
Pérez-Cejuela Rincón, Elena Mª: 295
Pérez-Lanzac Lorca, Alberto: 184
Pérez-Piqueras Gómez, Antonio Juan: 79
Pérez-Seoane de Zunzunegui, María: 193
Periañez Bascuñan, Enrique: 66
Peris García, Mª Carmen: 306
Peromingo Tena, Miriam: 278
Peron Castilla, Enrique: 286
Perucho Gonzalez, Lucia: 157
Pescador Mesonero, Mª Concepción: 274
Pesqueira Alonso, Eduardo: 207
Petra Trujillo, Laura: 147
Pey Illera, Carlos: 141
Phares Martínez, Víctor Emilio: 329, 336
Phares Orejana, Lucía: 85, 95, 124, 324
Physiko: 279, 280, 409
Piedrafita Mateo, Víctor: 239
Pierro, Gabriel: 330
Piles Galdón, Ana María: 161
Pimentel Lopez, Alba: 105, 135
Pina Candela, Natalia: 281
Pinacho Martínez, Paloma: 163
Pindado Ortega, Cristina: 111
Pinedo del Campo, Juan Ignacio: 174
Pingarrón Santofimia, MªCarmen: 22, 156, 273
Pino Gamboa, Jesús: 106
Pino Jiménez, Ana: 75
Pinto Cañón, Mª Dolores: 52
Pintor Castillo, César A.: 150, 263
Piñel Perez, Carlos: 156
Pizarro Sánchez, Gonzalo: 90, 91, 127, 133, 324
Placer Laínez, Ainhoa: 414
Plana Veret, Carlos: 178, 179
Platas Moreno, Irene: 158
Plaza Díaz, María Arantzazu: 231, 321
Plaza López, José Alfonso: 237, 292, 293
Plaza Pérez, Ignacio: 91, 92, 115, 134
Plaza Ricardo, Pedro Antonio: 267
Poblete Cabanillas, Carmen: 175
Poch Broto, Joaquin: 335
Poch Pérez-Botija, Adriana: 335
Poletti Serafini, Daniel Horacio: 160, 163
Policlínica El Mirador: 249, 250, 408
Policlínica Los Rosales: 81
Policlínica Madrid Sur: 310, 311, 312, 314
Policlínica el Mirador: 249, 250

ÍNDICE ALFABÉTICO DE CENTROS Y MÉDICOS

Policlínica los Molinos: 49, 57, 62, 86, 155
Policlínico HM Arganda: 227
Policlínico HM Getafe: 409
Policlínico HM La Paloma-Cardoso: 352, 355
Policlínico HM La Paloma-Hilados: 347, 350, 351, 355
Policlínico Hm Valdebebas: 136, 167
Polidura Arruga, Carmen: 137, 170, 181
Polo López, Rubén: 163
Polo Moreno, José Manuel: 137, 170, 181
Polo Sanchez, Francisco Javier: 191
Poma Druetta, Carlo Silvio: 314
Popescu, Dana Pompilla: 252
Porrero Guerrero, Belén: 349
Porta Sanchez, Andreu: 90, 91, 322
Portela Lopez, Esther: 52
Portero Benito, Alejandro: 215
Portero García, Juan Luis: 79
Portilla Eastmond, Alejandra: 185
Portillo Calvo, Elena C.: 67
Portillo Hernández, Isabel del Rocío: 390
Portillo Martínez, Claudia: 167
Posada Tamayo, Iñaki: 167
Póvez Fernández, Mª Teresa: 347
Poyo Torcal, Silvia: 22, 156, 273
Poza Magdalena, Olga: 107
Pozo Luengo, Montserrat: 62
Prada Cañizares, Alfonso: 103, 233
Prada Pendolero, Jorge: 161, 162, 163
Prado García, David: 69
Prado Mendoza, Christian Jose: 167
Prados Leira, Susana: 83, 86, 125, 137, 192
Prados de Andrea, Álvaro: 65
Prato de Lima, Carlos Humberto: 100
Presa García, Marta Esperanza: 237
Presa Valle, Máximo: 85, 124
Pretel Pretel, Arturo: 52
Prieto Alberca, José: 247
Prieto Amorin, Ana Isabel: 152
Prieto Barrios, Marta: 108
Prieto Espinoza, Carolyn Itala: 138, 139, 362
Prieto Matas, Mª Ángeles: 149
Prieto Nieto, Maria Isabel: 96
Prieto Setien, Juan Manuel: 67
Prieto del Portillo, José Manuel: 277
Prior Díez, César: 336
Prior Gómez, Maria de Las Nieves: 72
Puch Botella, Margarita: 353
Puchol Y López, José A.: 103
Puello Farias, Ariadna: 190
Puente Fumero, Pablo Odeley: 46
Puente Muñoz, Ana Isabel: 143
Puga Morao, Susana: 392, 412
Pulgar Martín, Fernando: 108, 109
Pulgar Müller, Célia: 279
Pulido Fernández, Silvia: 54, 316
Pulido Rodríguez, Alfonso: 155, 292
Pumar Matesanz, Consuelo: 290
Puras Mallagray, Enrique: 78, 321
Quejada Angeli, Simón: 157, 367
Quemada Salsamendi, Francisco José: 193, 332
Quesada Cortés, Alicia: 110, 280
Quetglas Marimón, Carlos José: 319
Quiceno Arias, Hernán Darío: 75
Quijano Barroso, Pablo: 119, 134, 185
Quindos Horta, Octavio Andrés: 108
Quintana Gómez, Carmen: 280
Quintela Fandiño, Miguel Ángel: 326
Quiroga Montes, Luis Antonio: 193, 332, 350
Quirón Salud Sur: 209, 213, 405
Quirón San José: 22, 60, 112, 400
Quirós Serrano, Eva: 165
Rabadán Rubio, Elena: 179
Rabago Torre, Luis Ramon: 85
Radinova Kostadinova, Tyanka: 219

ÍNDICE ALFABÉTICO DE CENTROS Y MÉDICOS

Raez Balbastre, Javier: 158
Raez Vázquez, Antonio: 227
Ragai Kamel, Nabil: 251
Ramíres Castillo, Antonio Manuel: 287
Ramírez Aguilar, Antonio Marcelo: 171, 173, 174, 227, 250, 257, 336
Ramirez Arrizabalaga, Maria del Mar: 171
Ramírez García, José Ramón: 75
Ramírez Gómez, Luis Isaías: 346
Ramírez Herrete, Mariano: 202
Ramírez Marín, Paloma: 107
Ramírez Mena, Mª del Mar: 129
Ramírez Ortega, Marta: 78, 321
Ramírez Peñaherrera, Jorge: 214
Ramírez Santodomingo, Ana: 61
Ramírez de la Piscina Peña, Mª Isabel: 326
Ramírez-Escudero Imaz, Juan María: 99
Ramos Acosta Lara, Isabel: 245, 248
Ramos Bartol, Ana Isabel: 269
Ramos Carrillo, José J.: 50
Ramos Carrillo, Luis Fernando: 144, 145, 146, 263
Ramos García, Tania Maria: 72
Ramos Muñoz, Mercedes: 264, 275, 285, 306
Ramos Roncero, Carlos: 120, 186
Ramos Sanchez, Mabel: 217
Ramos Sánchez, Mónica: 88, 113, 126, 131
Ramos Sanz, José: 173
Ramos, Raúl: 69
Rasero Romero, Sara: 256
Rayo Sánchez, Alfonso: 98
Real Puerta, Miguel Ángel: 105, 170, 171
Reaño Martos, María del Mar: 72, 372
Rebollo Cuadro, África: 156
Rebollo Marina, Antonio: 251
Recarte Ortega, Esther: 150
Reche Caballero, Silvia: 282
Reche Sainz, Jose Alberto: 229
Recio Rodríguez, Manuel: 327
Recuero Gonzalo, Ricardo: 320
Redondo Cuenca, Mª Solédad: 287, 288
Redondo Fernández, Rubén: 138, 139
Redondo Hernández, Ana María: 50, 251
Redondo Moratilla, Roberto: 310
Redondo Ortega, Ana: 339
Redondo Rincón, María José: 49
Redondo de Pedro, Sonia: 48
Regalado Boyero, Daniel: 62
Regules Muñoz, Pilar: 43
Reina Moreno, Ana: 166, 256
Reinoso Perez, Felix Luis: 130
Relaño Cobián, Mª Teresa: 328
Relanzón López, José María: 160, 162, 163
Remón Martínez, Irene: 360
Rengifo Abbad, Diego: 119, 185, 290
Reolid Pérez, Alejandra: 108, 109
Requejo Novoa, Herminio: 99, 361
Retuerto, Miriam: 178
Revelló Álvarez, Rocío: 156, 325
Reveron Guzamn, Andreina: 139
Reverón, Jenniffer Coromoto: 55
Revilla Amores, Manuel: 195
Revilla Amores, Remedios: 197
Revilla Barrero, Coral: 166
Rey Lois, Juvenal: 406
Rey Zayla, Mailen: 227
Reyes Burneo, Pablo Marcelo: 164
Reyes Copa, Guillermo: 388
Reyes Ortiz, Ana Belén: 269
Reyes Salomón, Tanya Margarita: 369
Reynoso Palomino, Celina: 46, 173
Riba García, Juan de Sahagon: 326
Ricci Tovar, Luis Eduardo: 389
Richer Moreno-Luque, Carlos: 219, 221, 222, 224

ÍNDICE ALFABÉTICO DE CENTROS Y MÉDICOS

Rico Gómez, Bárbara: 156, 343
Rico González, María del Pilar: 165
Rico Prieto, Raquel: 208
Rieiro Melendez, Pablo Antonio: 149
Riera del Moral, Luis Felipe: 78, 79
Riesco López, Jose Mª: 85, 124, 125
Rihawi Hakim, M. Gassam: 256
Rincon Ricote, Inmaculada: 147
Rioja Luján, Raúl: 208
Ríos Llorente, Alberto: 188
Rios Lorenzo, Macarena: 156
Ríos Tejada, Francisco: 235
Riquelme Oliveira, Alejandro: 159
Risco Sánchez, Francisco José: 49
Risoto Sánchez, Carmen: 267
Rivas Oyarzabal, Jorge: 411
Rivas Sánchez, Eva María: 346
Rivas-Plata Sierra, César: 71, 74
Rivera Juarez, Allan: 88
Rivera Sánchez, Beatriz: 305, 367
Rivera Vela, Luis Miguel: 156, 263
Rivera Vigil, Lourdes Haydee: 165
Rivera de los Arcos, Felipe: 168
Rivero Fernandez, Irene: 163
Rivero Jiménez, Natália: 322
Rivero Martín, Juan Jesús: 346
Rivero Martínez, Luis Felipe: 244
Robles Cascallar, Pilar: 325
Robles de Juan, Laura: 283
Roca Castán, Marcelino José María: 393
Rocío Martín, Esmeralda: 143
Rodea Gaspar, Gloria: 128
Ródenas Rodríguez, Fernando: 140
Rodero Baño, Andrés: 141, 214, 242, 280
Rodrigo Marín, Cristina: 254
Rodrigo Ramos, Raquel: 151, 292
Rodrigo Redondo, Laura: 347, 354
Rodríguez Albarrán, Alfonso: 55
Rodriguez Alcudia, Daniel: 89, 113, 126, 131
Rodríguez Álvarez, Enrique: 101
Rodríguez Barata, Ana Rita: 106
Rodríguez Bazaga, Lidia: 213
Rodríguez Bertos, Isabel: 152
Rodríguez Blanco, Juan Francisco: 358, 359
Rodríguez Bócija, Iván: 64, 66, 70
Rodríguez Bouza, Tito: 72
Rodríguez Caster, Diana: 108
Rodríguez Chacón, Jannina Lizbeth: 55
Rodríguez Colmenares, Javier: 135, 172
Rodríguez Cuitiño, Lucía Alejandra: 320
Rodríguez Fernández, Jose María: 324
Rodríguez Fernández, Mónica: 232, 234
Rodríguez Fernández, Roberto: 96, 97
Rodríguez Flórez, Linda: 347
Rodríguez García, Isidora: 150
Rodriguez Garcia, Maria Dolores: 43
Rodríguez García, Vanesa: 71, 74
Rodríguez Garzón, Aldara: 193, 198, 211
Rodríguez González, Alberto: 116, 181, 212, 217
Rodriguez Gonzalez, Elena: 88
Rodríguez González, Patricia: 156
Rodríguez González-Moro, José Miguel: 143, 147
Rodríguez Granados, Ángel Luis: 361
Rodríguez Gutiérrez, Carlos: 279, 281
Rodríguez Hernández, Beatriz Carolina: 52
Rodríguez Hernández, José E.: 389
Rodríguez Hernández, Jose: 57
Rodríguez Leal, Coral: 275
Rodríguez León, Jose Alberto: 156, 174, 325
Rodríguez López, Margarita: 324
Rodríguez Luna, José Manuel: 323, 328

ÍNDICE ALFABÉTICO DE CENTROS Y MÉDICOS

Rodríguez Márquez, Cristina: 325
Rodríguez Martín, Alejandro: 205
Rodríguez Martín, Marcos: 95
Rodríguez Méndez, Carlos Antonio: 167
Rodríguez Méndez, Loreto: 67
Rodríguez Méndez, Rocío: 54
Rodríguez Merchante, Ainhoa: 156
Rodríguez Montalbán, Ana Isabel: 78, 79
Rodríguez Muñoz, Sarbelio: 85, 124, 125
Rodriguez Ogando, Alejandro: 232
Rodríguez Ogando, Teresa: 330
Rodríguez Ortega, Lourdes María: 371
Rodríguez Paino, Mario: 130
Rodríguez Palomo, Enrique: 312
Rodriguez Paradinas, Manuel: 197, 198
Rodríguez Paramas, Ángel Ferna: 160
Rodríguez Pascual, Jesús: 159, 160
Rodríguez Patrón Rodríguez, Rafael: 119
Rodríguez Paz, Félix Miguel: 161
Rodríguez Peña, Domingo: 96
Rodríguez Prieto, Ignacio: 312
Rodriguez Real, Jose Javier: 45
Rodríguez Ribeiro, Delmina: 153
Rodríguez Rivero, Antonio: 164, 274
Rodríguez Rodrigo, Fco. José: 232, 234, 235, 289, 290, 291, 357
Rodríguez Rodríguez, Daniel: 311
Rodríguez Rodríguez, Ezequiel: 393
Rodríguez Rodríguez, Noelia: 143
Rodríguez Romero, María Catalina: 60, 76
Rodriguez Rosas, Jessica del Valle: 54
Rodríguez San Martín, Florentino: 148, 156, 340
Rodríguez Vallejo, José María: 117, 182, 185
Rodríguez Vilches, Lourdes: 129
Rodríguez Wadskier, Jenny Mercedes: 319
Rodríguez Zambrano, Miguel A.: 154, 292, 305, 367
Rodríguez Zanabria, Laura Myriam: 310
Rodriguez de Alarcon Garcia, Jaime: 391
Rodríguez de Antonio, Luis Alberto: 214
Rodríguez de Bethencourt, Fermín: 183
Rodríguez de Oya, Ricardo: 99, 103
Rodríguez de la Rua Franch, Julio: 175
Rodríguez-Mata Vargas, Ángel: 156
Roig Vázquez, José Francisco: 143
Rojas Carpio, Rómulo Segundo: 223, 247
Rojas Castellano, Claudia I: 319
Rojas Lozano, Maria del Pilar: 158
Rojas Medina, Luis Mariano: 396
Rojas Mora, Ester: 323
Rojas Ostolaza, María Ángeles: 44
Rojas Robles, Karmele: 165
Rojas Sánchez, Álvaro: 324
Rojo Riol, José Mª: 154, 223
Rojo Sánchez, María Sonsoles: 323
Rojo Todo, Federico: 75
Roldán Rodríguez-Marin, Antonio: 156
Rolo Ascension, Manuel Francisco: 54
Román Dávila, Laura Beatriz: 298
Román García, Javier: 159
Román Molina, Antonio Luis: 393, 405
Román Pino, Juan Carlos: 314, 334
Román Román, Francisco: 310
Romance García, Ana Isabel: 391, 411
Romera Modamio, Gerardo: 230
Romera Ortiz, Belen: 363
Romero Barbero, José Luis: 130
Romero Daza, Angelica: 89
Romero Domínguez, Marta: 326
Romero Fernández, Raquel: 292

ÍNDICE ALFABÉTICO DE CENTROS Y MÉDICOS

Romero García, Patricia: 123
Romero Javier, Veronica: 167
Romero Maldonado, Nuria: 106
Romero Márquez, Pablo: 296, 304, 367
Romero Martínez, Ana Isabel: 225
Romero Otero, Javier: 117, 120, 185, 186, 234, 238, 302, 308
Romero Peralta, Sofia: 214
Rommaneh El-Mahchy, Ibrahim: 52
Romo López, Ángel: 157
Romo Muñoz, Martha Isabel: 392, 412
Romo Pérez, Alicia: 156
Roncero Muñoz, Pedro: 70
Roncero Quintero, Marina: 167
Ronceros Navajo, Natalia: 63
Roo Colmenares, Alberto: 346
Roo Rodríguez, Elia: 111
Ros Domínguez, Jose: 282
Ros Jellici, Jorge: 360, 361, 362
Rosa Mestre, José Javier: 53
Rosado Dawid, Natalia: 86, 125
Rosado Requeiro, Alberto: 202, 365
Rosales Aedo, Olga: 236
Rosales Lozano, Shirley: 64
Rosell Alayza, Alejandra: 321
Rosell Diaz, Ángel Manuel: 109
Rosell Lage, Cristina: 165
Roselló Labrada, Carlos: 261, 271
Royo Cabañero, Jaime: 72
Rozalén Bustín, David Fernando: 66, 176
Rozalen Bustin, Manuel: 177, 178
Rozalén Pinedo, Manuel: 64, 176
Ruano Cuesta, María del Pilar: 190
Ruano Estévez, Rosa Ángeles: 165
Rubio Alonso, Belen: 90, 91, 322
Rubio Bollinger, Irene: 143
Rubio Campal, Jose Manuel: 89
Rubio García, Iluminada: 168
Rubio Gonzalez, Esther: 141
Rubio Lafuente, Miguel: 45
Rubio López, Ángel Vicente: 151, 153
Rubio Martínez, Luis Javier: 102
Rubio Mora, Rosa Belén: 269
Rubio Navarro, Carlos: 89, 114, 126, 132
Rubio Quevedo, Rafael: 103
Rubio Viquera, Belén: 326
Rubio Yanchuck, Monica: 393
Rueda Elías, Óscar: 193, 194, 195, 199
Rueda García, José Luis: 85
Rueda Gómez-Calcerrada, María: 290
Rueda Montero, M Ángeles: 74, 288
Rueda Sánchez, Javier: 191, 231
Rueda Sánchez, Loida: 167
Rueda Terán, Carlota: 292
Ruipérez Pacheco, Estefanía: 334
Ruiz Barrajon, Gloria I: 147
Ruiz Carrillo, Francisco: 84, 86
Ruiz Cotoli, Sílvia: 50
Ruiz Escudero, Carlos Luis: 161, 326
Ruiz Fuentes, Damaris Judith: 157
Ruiz García, Juan: 360, 361, 362
Ruiz Genao, Diana: 107, 323
Ruiz Herencia, Mª Esther: 61
Ruiz Hernández, Fernando: 56, 57, 287
Ruiz Herrero, Jana: 85
Ruiz Hornillos, Fco. Javier: 209
Ruiz Jiménez, Noelia: 60
Ruiz Labarta, Francisco Javier: 149
Ruiz Leria, Mª Soledad: 202, 204
Ruiz Lomo, Francisco Javier: 52
Ruiz Maeso, Tania: 297
Ruiz Martín, Irene: 412
Ruiz Martínez, Ignacio: 232, 233, 235
Ruiz Martínez, Tamara: 205
Ruiz Martos, Alberto: 68
Ruiz Mezcua, Juan Ramón: 100
Ruiz Morande, Juan Carlos: 158
Ruiz Morena, Hugo Daniel: 341
Ruiz Patricio, Vanesa: 150, 156
Ruiz Pavon, Tania Eunice: 249
Ruiz Rivas, Esther: 286, 296
Ruiz Ruiz, Juan Antonio: 53

ÍNDICE ALFABÉTICO DE CENTROS Y MÉDICOS

Ruíz Sánchez de León, José María: 146
Ruiz Simón, David: 65
Ruiz Soldevilla, José Manuel: 206
Ruiz Zubero, Julio: 90, 142, 260, 263, 270, 271, 272, 284, 300, 302, 303
Ruiz de Adana Perez, Ricardo: 138
Ruiz de Burgos Moreno, Juan: 119, 186, 396
Ruiz de Castañeda, M. Mar: 332
Ruz Arvelo, Nanci del Carmen: 44
Saavedra Falero, Jesús: 90, 91, 114, 127, 132, 133
Saberian Modarres, Saghi: 55
Sabio García, Eduardo: 295
Saceda Gutiérrez, Javier Manuel: 396
Sacristan Rubio, Alberto: 43
Sada Malumbres, Álvaro: 390
Saenz Calzada, David Manuel: 116, 181
Saenz Martín, Carmen: 237
Saenz Medina, Javier: 134, 183
Sáenz Montoro, José: 93, 95, 240, 300
Sáenz Regalado, Daniel: 94, 96, 97, 289, 332, 357
Sáez Pérez, Jorge Ignacio: 46
Sáez Pinel, Rafael: 214
Saez Ruiz, Alejandro: 89, 250
Sáez de Castillo, José I.: 179
Sáez de Vallsa, Rafael: 304
Sáez-Arenillas Martín, Álvaro: 104
Sagarminaga Villanueva, Begoña: 47, 56
Saglimbeni, Josefina: 166
Sainz González, Felipe: 77, 79, 209
Sainz Gutiérrez, Juan Carlos: 72
Sainz Martín, Teófilo: 74
Sainz Ruiz, Roberto: 311, 355
Sainz Ureña, Rosa: 53
Sainz de los Terreros, Jordán de Urries: 103
Saiz Jerez, Ana María: 77
Saiz Pardo-Rubio, Francisco: 75
Saiz-Pardo Sanz, Melchor: 75
Salahat Noushzady, Farzin: 389
Salas Castro, Jefferson: 89
Salas Salas, Francisco Javier: 45
Salazar Álvarez, Andrés Eduardo: 78, 79
Salazar Burgos, Fernando: 353
Salazar Loroña, Gustavo Omar: 150, 155
Salazar Tapia, Leidy: 342
Salazar Tosco, Andra Cristina: 225
Salcedo Castro, Brian Gunter: 83, 331
Salces Franco, Inmaculada: 85, 124, 125
Saldaña Díaz, Ana Isabel: 144
Saldaña Garrido, David Augusto: 394
Sales Fernández, Rafael: 211
Sales Ferres, Francisco: 276
Salgado Aranda, Sergio: 304
Salinas González, Raquel Sarahi: 199
Salinas Legarreta, Fernando: 336
Salman Moh'd, Suleiman: 117, 118, 183
Salmerón Escobar, José I.: 391
Salmon Rodriguez, Nerea: 55
Salomon Pérez, Roberto: 138
Salvador Montañes, Oscar: 90, 91, 322
Salvador Ruiz-Malo, Rafael: 273
Salvador Salvador, Fiorella: 158
Salvador Tenorio, Virginia: 278, 281
Samblas Tilve, Pedro: 364
Sampedro Balsa, Raúl: 144
San Andrés Larrea, Federico: 191
San Frutos Llorente, Luis Manuel: 156, 362
San Juan Robles, Cristina: 169, 180
San Juan Sanz, Teresa: 56, 59
San Martín Gómez, Miguel Ángel: 195
San Martín Moral, Raquel: 214, 215
San Miguel Campos, Miguel: 100
San Pedro Virves, Sergio: 70
San Román Diego, Juan M.: 93, 289,

ÍNDICE ALFABÉTICO DE CENTROS Y MÉDICOS

357
San Román Llorens, Jose Javier: 158
San Roman Manso, Ricardo: 398
Sanatorio Esquerdo: 23, 404
Sánchez Aparicio, Ruth: 353
Sánchez Barahona, Cristina: 197
Sánchez Barbero, Juan Carlos: 289
Sánchez Bartolomé, Eduardo: 278
Sánchez Bartolomé, Javier: 64
Sánchez Caballero, Silvia: 259, 264, 298, 306
Sánchez Calvo, Almudena: 287
Sánchez Cámara, Alberto: 121, 123
Sánchez Caraset, Yolanda: 165
Sánchez Castresana, Juan Antonio: 310
Sanchez Ceballos, Francisco Luis: 124
Sánchez Coll, Salvador: 80
Sanchez Cordero, Maria Nieves: 208
Sanchez Corral, Juan: 106, 137, 170, 174, 181, 327
Sánchez Enrique, Cristina: 322
Sánchez Fernández, Fátima: 161, 163
Sánchez Fernández-Bernal, Cristina: 133
Sanchez Galan, Alba Maria: 391
Sánchez Gallego, Dolores: 351, 355
Sánchez García, Sofía: 160, 326
Sánchez García, Virginia: 110, 290
Sanchez Garcia-Cervigon, Petra: 123
Sánchez Gil, Ana: 85, 95, 279, 280
Sánchez Gómez, Andrés: 288, 289, 290, 291, 349
Sánchez Gómez, Natividad: 364
Sánchez Gómez-Aparici, Elena: 241
Sanchez Gonzalez, Alvaro: 234, 238, 302, 308
Sánchez González, Antonio: 306
Sánchez González, Maria Jose: 73
Sánchez González, Sara: 165
Sánchez Gregorio, Lara Beatriz: 163
Sánchez Gutiérrez, Segundo Jose: 211
Sánchez Hernández, Ignacio Mª: 143
Sánchez Hernández, José: 337
Sánchez Hernández, Juan Carlos: 193, 198, 211
Sanchez Hervas, Luis: 79
Sánchez Inchausti, Guillermo: 103
Sánchez Langreo, Alba: 156
Sánchez Lázaro, Sandra: 65, 253
Sánchez López, José Daniel: 95, 124, 202
Sánchez Manzano, Mª Dolores: 324
Sánchez Maqueda, Marcial: 215
Sánchez Martín, Jesús: 405
Sánchez Martín, José Antonio: 122
Sánchez Martínez, Lorenzo: 352
Sanchez Mayoral, Victor: 233
Sánchez Miguel, Tamara: 215
Sánchez Mingo, M Cristina: 214
Sánchez Molina, Susana: 183
Sánchez Moreno, Gemma Vanesa: 209
Sánchez Morillas, Leticia: 231
Sánchez Nieto, Lorena: 72, 73
Sánchez Ocando, María Bethania: 162, 326
Sánchez Orell, Luisa: 368
Sánchez Orta, Alba: 108
Sánchez Pérez, Juan Carlos: 201, 206
Sánchez Pérez, Juan Maria: 52
Sánchez Potenciano, Marcial: 215, 327
Sánchez Ramírez, Jaime: 60
Sánchez Ramírez, José: 130
Sánchez Reyes, Alba: 225
Sánchez Rivas, Verónica: 123, 324
Sánchez Rodríguez, Carlos: 199
Sánchez Rodríguez, Teresa: 93, 97, 193, 361
Sanchez Romero, Rocio: 60
Sánchez Rosado, Miguel Ángel: 121
Sánchez Sánchez, César: 207
Sánchez Sánchez, Eloy: 87, 125
Sánchez Sánchez, María Mercedes: 282

ÍNDICE ALFABÉTICO DE CENTROS Y MÉDICOS

Sánchez Sánchez, Raquel: 269
Sánchez Sánchez, Ruth: 408
Sánchez Santiago, Patricia: 360, 363
Sánchez Tejada, Carlos Fernando: 46
Sánchez Vega, Pedro: 364
Sanchez Villoria, Alberto: 66
Sánchez Zamorano, Miguel Ángel: 153, 204, 249, 291
Sanchez de Rivera Colino, Maria Dolores: 236
Sánchez de Rivera, César Martín: 201
Sánchez del Pozo, Jaime: 320
Sánchez-Aquino González, Rosa: 210, 212, 213
Sánchez-Bustos Cobaleda, Fernando: 92
Sanchez-Cabezudo Diaz-Guerra, Carlos: 96
Sánchez-Valdepeñas Pozuelo, Eva María: 62
Sancho Carmona, David Cosme: 270, 272
Sancho Sauco, Javier Ernesto: 236
Sandoval Martinez, Rolando Andree: 210
Santa Martínez, Carlos: 190
Santamaria Dosantos, Francisco Vicente: 224
Santamaria Dosantos, Juan de Dios: 224
Santamaria Gadea, Alfonso: 160
Santamaría Martínez, Saturnino: 65
Santana Rodríguez, Norberto: 394
Santander Espinoza, Xavier Augusto: 397
Santaolalla Montoya, Marcela: 74
Santás Alegret, Mario: 390
Santiago Filippini, Gabriel: 341
Santiago Garcia, Cristina: 365
Santiago Gómez, Angela: 159, 160
Santiago Mari, Alfonso José: 51
Santiago Pérez, Luz María: 61
Santiago Romero, Elena: 151
Santoja Garriga, Carlos: 75
Santos Alvarez, Laura: 219
Santos Álvarez, Nieves: 88, 113, 131, 331, 333
Santos Benítez, Hugo Alberto: 396, 397
Santos Bueso, Enrique: 157
Santos Fuentes, Faustina: 55
Santos García, M Teresa: 57
Santos Heredero, Xavier: 414
Santos Martín, Adrián: 311, 315
Santos Santos, Saturnino: 164
Sanz Aguacil, Maria: 147
Sanz Aguilera, Silvia: 64, 177
Sanz Alonso, Ignacio: 412
Sanz Antón, Susana Genaveva: 72, 249, 348
Sanz Asenjo, Adolfo: 111
Sanz Bravo, Eva Esmeralda: 405
Sanz Ferrando, Luis: 271
Sanz García, Ana Isabel: 168
Sanz García, Rosa Marta: 138, 139, 289
Sanz Herranz, Carlos: 97
Sanz Mayayo, Enrique: 119, 323, 328
Sanz Navarro, Josefina: 108
Sanz Pablos, Jaime: 236
Sanz Ruiz, Ricardo: 88
Sanz Sánchez, Juan Carlos: 254
Sanz Sánchez, Tatiana: 110
Sanz Tellechea, Enrique: 219
Sanz Villa, Nieves: 391
Sanz de Villalobos, Eduardo: 192
Sanz de la Torre, José Javier: 283
Sarabia Gouveia, Deisy: 105, 170, 171
Sarmentera Conway, Esteban: 215
Sarmiento Ferrel, Alejandro: 251
Sarría Díaz, Caridad: 61
Sastre García, María Jesús: 337
Sastre Varela, Javier: 159
Savín, Diana: 346

ÍNDICE ALFABÉTICO DE CENTROS Y MÉDICOS

Sayans Gómez, Ricardo: 349, 351, 352
Scarano Roo, Leonardo: 369
Schoendorff Rodríguez, Guillermo: 390
Scola Pliego, Esteban: 162
Scola Yurrita, Bartolomé: 160
Sebastián González, Rubén: 146
Secades Ariz, Ignacio: 124
Sedano Palacios, Aura: 269
Segarra Rey, Julio: 285
Seguí Rodríguez, MªJesús: 282, 297
Segura de la Cal, Teresa: 232, 322
Seijo Fernández, Fernando Javier: 397
Sellers López, Fernando: 236
Senosiain Echarte, Raquel María: 150
Señaris Roma, José: 210, 240
Seoane Ruiz, José Miguel: 244
Serra Tomás, Viviana: 88, 113, 126, 131
Serradilla Rodríguez, Javier: 392
Serralta de Colsa, Daniel: 96
Serrano Antolín, José María: 210
Serrano Belmar, Sergio Ignacio: 272, 275, 276
Serrano Benavente, Belén: 328
Serrano Cogollor, Luis: 204
Serrano Fiz, Santiago: 389
Serrano García, Roberto: 268
Serrano Hernando, Francisco Javier: 79
Serrano Liesa, Miriam: 120, 185, 186, 396
Serrano Moreno, Clara: 122
Serrano Morte, Almudena: 138
Serrano Pardo, Rosario: 75
Serrano Pascual, Álvaro: 183, 351, 355
Serrano Sánchez, Gerardo V.: 157
Serrano Uribe, Joanne Slyth: 194, 199
Serrano Veayos, Sara: 205
Serrano del Moral, Ángel: 97
Serratosa Fernandez, Luis Javier: 328
Servicio de Oxigenoterapia: 181
Sevane Vega, Júlia María: 291
Sevilla Benítez, Marta: 175, 176, 293
Sevillano Fernández, Elena: 274
Siegrist Ridruejo, Jaime Ramón: 149, 150
Sierra Arbide, Ignacio: 161
Sierra García, Antonio: 97, 193, 203, 342, 349
Sierra Maestro, Elena: 299, 321
Sierra Rodriguez, Mario: 397
Silgado Weaterveld, Sonia: 275
Silvana Grado, Vanessa Francis: 320
Simón Carrascal, Ana Isabel: 350
Sinues Ojas, Bryan Adams: 226
Siraj, Abdelhamid: 279
Sliwinski Herrera, John Frank: 88, 89, 113, 131, 312, 313, 314
Sobrini Sagaseta de Ilurdoz, Marta María: 102
Sobrino Baladron, Adolfo: 232
Sobrino Molina, Marina: 70
Sobrino Rodríguez, Félix: 189
Sobrino Serrano, Francisco José: 103
Sola Galarza, Ignacio: 185
Sola, María Victoria: 203
Solano Ramos, Fernando: 213
Soledad Niño Diaz, Geovanna: 352
Soler Ibañez, Isabel: 101
Soler de la Mano, Francisco Javier: 123
Soler-Abando Salud: 247
Sólera Abad, Eva Mª: 245
Solera Puertas, Francisco: 200, 340
Solís Díaz, Jaime Alex: 138
Solís Fernández, José Mª: 200
Solis Ruiz, Israel: 156
Solís Vellosillo, Mª Concepción: 320
Solórzano Giménez, Silvia Elena: 130
Solorzano Guillen, Cesar Rainer: 91
Somoza Fernández, José Maria: 232, 250, 284
Sopeña Corvinos, Julia: 55
Sopeña Sutil, Raquel: 234, 238
Sopesen Calderón, Carmen: 197, 215

ÍNDICE ALFABÉTICO DE CENTROS Y MÉDICOS

Sopesen Veramendi, Jose Luis: 104
Soriano Mas, Andrés: 211
Soriano Vázquez, Vicente: 137, 140
Sosa Alfonso, Luis Ángel: 218
Sosa García, Giselle: 221, 222
Sosa Rotundo, Grevelyn: 321
Sousa E Faro Gomes, Mafalda: 205
Souto Rodríguez, Yanaeli Caridad: 332
Souviron Encabo, Rosalia: 160
Spolita Gao, Domingo Héctor: 99
Stahlkopf, Olaf: 342
Steimberg Contreras, Gizelle: 156, 196, 325
Steiner, Miguel Ángel: 93
Strocchia, Marco Antonio: 226
Suárez Calvo, Alicia: 164
Suarez Cobian, Ana: 186, 217
Suárez Guijarro, Sergio: 95, 124
Suárez Meneses, José Antonio: 167
Suárez Parga, José Manuel: 124
Suárez Rubiano, Ana María: 148, 157
Suazo Carrillo, Guillermo: 366
Supelano Eslait, Guillermo: 322
Superby Jeldres, Alejandro: 192
Surlab - Megalab: 410
Surlab - Megalab: 311
Sutíl Blanco, Ángel: 312
Suzacq Fiser, Carlos: 92, 116, 134, 300, 302, 303
Tábara Gómez, María: 157
Tabernero Fernandez, Jose Matias: 100
Tabernero Gómez, Ángel José: 182, 183, 395
Taboada Castro, Luz: 45
Taboada Mostajo, Néstor Orlando: 95, 96
Taborda Ramírez, Luisa Fernánda: 327
Tabuenca Dumortier, Jose: 322
Taeño Velasco, Julio: 219
Tagarro Ferrero, David: 398
Talavera Calle, Pedro Luis: 89, 210, 212, 213
Tallon Iglesias, Benjamin: 96
Tamames Gómez, Santiago: 98
Tamarit Degenhardt, Ines: 156, 174, 326
Tamayo Ruiz, Juan Carlos: 117, 120, 186
Tapia Aparicio, María Teresa: 129
Tapia Celada, Luis: 44
Tavora López, María Teresa: 392
Teba del Pino, Fernando: 118, 183
Teixeira Taborda, Astrid Beatriz: 336, 344
Tejado Balsera, Juan Jose: 55
Tejero Ciria, Beatriz: 225
Téllez González, Lorena: 256
Téllez Martínez-Fornés, Miguel Francisco: 323, 328
Temboury Molina, Carmen: 329
Tena Aguilar-Amat, José Luis: 370
Tenesaca Pintado, Walter Orlando: 163
Terán Redondo, Rafael: 325
Terol Sánchez, Pablo: 156
Terrados Cepeda, Mª Solédad: 72
Terrancle de Juan, Fernando: 219
Thomas Guerineau, Fabien: 320
Toboso Silgo, Leonie: 214
Toledano Fernández, Carmen de Fátima: 122
Toledano Fernández, Nicolás: 159
Toledano Muñoz, Adolfo: 237, 263, 281, 293
Toral Vazquez, Belen: 92, 115, 128, 134
Tornero Molina, Fernando: 141, 325
Torre Méndez, Adriana Beatriz: 188, 309
Torrens Martinez, Javier: 137, 170, 181
Torres Alonso, Lorena: 269
Torres Castro, Milko Mario: 51
Torres Do Rego, Ana: 138, 139

ÍNDICE ALFABÉTICO DE CENTROS Y MÉDICOS

Torres Hernández, María Carolina: 151, 153
Torres Lascano, Maritza: 335
Torres León, Consuelo: 354
Torres Velasco, Marisa: 159
Torres Vidal, Mª Carmen: 243
Torres Vivanco, Juan Carlos: 341
Torrijos Garrido, Pedro José: 99, 211
Torrijos Gómez, Gemma: 298, 306
Torrijos Zarceno, Mª Felisa: 60, 77
Torró Yogo, Raquel: 63
Tourkmani Al Masri, Mudrek: 296, 297
Tous Romero, Fatima: 108
Tovarmares: 202, 404
Traba López, Alfredo: 273
Trabajos García, Olga: 292
Traianova Laneva, Emilia: 310
Trampal González, Alberto: 71, 73
Trapaga Yañez, Fernando: 93
Traumed Serv.Quirúrgicos: 104
Triano Muñoz, Carlos Manuel: 149, 156
Trijueque Garcia, Maria Isabel: 206
Tristano Romano, Antonio: 178, 238
Triviño Paz, Carmen: 286
Trobo Marina, Duna: 149
Troisi López, Teresa María: 147
Trueba Rodríguez, Gonzalo: 347
Tubio Echague, José Ignacio: 326
Turiel Gómez, Manuel: 63
Turó Antona, Jorge: 117, 182, 212, 217
Ubago González-Echevarría, José Luis: 289, 369
Uehara Benites, Michael Ángel: 198, 228
Uehara Benites, Michel Ángel: 162, 263, 344, 353
Ugedo Merino, Joaquín: 47
Umaña Arriaga, Priscila Eugenia: 61
Umpierre Ferrer, Martha: 218
Unilabs Doctor Castelo: 77
Uña Gutiérrez, Manuela: 219
Urbano Garcia, Jose: 175, 398
Urbón Montero, José Luis: 310
Urdaneta Pignalosa, Guillermo: 185
Ureña Avilés, Gabriel: 363
Urgellés Arias, Danaisa: 329, 330
Uriarte Ecenarro, Miren: 179
Uribe Mathews, Abel Ramon: 45
Urmeneta Ulloa, Javier: 91, 322
Urología Integral Ntra. Sra. del Rosario: 134, 396
Urrutia Hernando, Susana: 313
Usón Jaeger, Jacqueline: 179
Utrilla de la Hoz, Jesús Mª: 204, 343
Uzquiza Rodríguez, Ioanna: 269
Vacas Sánchez, Elena: 101, 102
Valdebenito Montecino, Ana Paz: 394, 412
Valdeolivas Casillas, Leticia: 335
Valdeolivas Casillas, Nuria: 109
Valdés Devesa, Victoria: 326
Valdivielso Ramos, Marta: 107
Valdivieso Antunes, Adriano Javier: 215
Valer Cardenas, Edith Rosa: 149
Valero Gil, Carlos: 371
Valero Masa, Maria Jesus: 88
Valero Medina, María Luisa: 191
Valero Sánchez, Ángel Luis: 327
Valero Urbaneja, Marjori: 370
Valero de Bernabé, Francisco Javier: 153, 154, 236
Valero del Valle, Álvaro: 200, 340
Valiño Fernandez, Cristina: 94
Valle Cordero, Valeriano: 243
Valle León, Miguel Ángel: 49
Valle Rodríguez, Carolina: 191, 198
Vallejo Ingelmo, Alicia: 243
Vallejo Muñoz, Daniel: 356
Vallejo Pérez, Paloma: 229
Vallés Blanco, Lara: 290
Vallés Navasa, Claudia: 68
Valor Gacía, Cristina: 163, 363

ÍNDICE ALFABÉTICO DE CENTROS Y MÉDICOS

Valverde Lourido, Diana: 259
Valverde Navas, Jacinto: 139
Van Domselaar, Manuel: 210
Vanegas Rodriguez, Jhon Edilberto: 135, 171
Vaqueriza Cubillo, David: 87
Vaquerizo García, Víctor: 332
Vaquerizo, Víctor: 226
Vaquero Gamarra, Jesús: 69
Vaquero Moreno, Felisa: 77
Vaquero Salamanca, Carmen: 258, 282, 297
Varela Ballesteros, César: 111
Varela Casariego, César: 209
Varela Donoso, Enrique: 293
Varela Reyes, Ramón: 392, 393
Varela Rodríguez, Elena: 275, 285
Varela de Armas, Nely: 276
Varela de Seijas Ocampos, Eva Tamara: 165
Vargas Fernández, Miguel Ángel: 268
Vargas Porras, Wendy: 292
Vargas Yglesias, Elvylins: 161
Varo Rodríguez, Amalia: 130
Varona Sánchez, Joel Alejandro: 47
Vasco Merino, María del Pilar: 51
Vasquez Caicedo Muñoz, Moises: 187
Vázquez Ajuria, Fernando: 390
Vázquez Alba, David: 117, 182, 217, 290, 294
Vazquez Alvarez, Maria Eugenia: 88
Vázquez Amigo, Sara: 57
Vázquez Blanco, Miguel: 197
Vázquez Cordón, Iria: 69
Vázquez Cortés, Sonia: 288
Vazquez Doce, Aranzazu: 146
Vázquez Espí, María del Carmen: 49
Vázquez Estévez, Juan José: 412
Vázquez Perfecto, Ricardo José: 246
Vázquez Reina, María: 102, 193, 198
Vazquez Rizaldos, Sonia: 54
Vázquez Sequeiros, Enrique: 86, 125, 324
Vázquez Vecilla, David: 393
Vedia Cruz, Oscar Ángel: 90, 114, 132
Vega Escudero, María Paz: 54
Vega Hidalgo, Juan: 258, 296
Vega Primo, Alejandro: 90, 91, 322
Veiga Mujica, Marlene: 219
Velandia Forero, Mario: 207
Velarde Lozano, María Belén: 67, 170
Velasco Ayuso, Susana: 276
Velasco Casares, Matilde: 60
Velasco Luque, Jaime: 67
Velasco Valdazo, Elisa: 89
Velazquez Bay, Miriam: 257
Vélez García-Nieto, Mercedes: 55
Vélez Salas, Andrea: 322
Vellido Cotelo, Rocío: 156
Vellón Arévalo, Almudena: 220
Vellón Domarco, Elena: 231
Ventosa Gómez, Nuria: 86, 210
Ventura Álvarez, Antonio: 142
Ventura Fernández, Ángel: 208
Vera Artazcoz, Adriana: 77, 79
Vera Magaña, Marta: 69
Vera Schmulling, Ute Corina: 325
Verde Baumann, Atilio: 304
Verdú Merino, María Victoria: 148
Viana Casado, Maria del Pilar: 151
Viana Llamas, Maria del Rosario: 156
Vicandi Plaza, F. José Ignacio: 155
Vicente Herrera, Edmundo: 103
Vicente Prieto, Rosa Ana: 93
Vicente Rubio, Pedro: 47
Vicente Vicente, Mª del Rosario de Fátima: 252
Vicente de Frutos, Gonzalo: 278
Vico Alonso, Cristina: 107
Vico Ruiz, Eva: 158
Vico Sánchez, Jose: 69, 321
Vicuña Andrés, Alícia: 124, 324
Vidal Colino, Ana: 259
Vidal Durán, Virginia: 220

ÍNDICE ALFABÉTICO DE CENTROS Y MÉDICOS

Vidal Fernández, Carlos: 226
Vidal Marcos, Alfonso: 187, 217
Vidal Secanell, José: 240, 241
Vidiella Eguiluz, Belén: 339
Vidorreta Ballesteros, Lucia: 145
Vielsa Gordillo, Isabel María: 157
Vielva del Campo, Belén: 161
Viera Sánchez, María: 69
Vigaray Conde, José: 73
Vila Atienza, María: 321
Vilanova Campos, Esther: 67
Vilar Paredes, Abel Jorge: 101
Vilas Díez, Álvaro: 343, 344
Vílchez Brodermann, María Teresa: 239
Vilchez Delgado, Nohely: 346
Vilchez Tschischke, Jean Paul: 90, 92, 322
Vildosola Pascual, Elena: 71
Villa Corbatón, María del Carmen: 142, 291, 304
Villa Jiménez, Marta: 311
Villa Pérez, Manuel: 168
Villacieros Hernandez, Lucia: 55
Villafana Ramirez, Liseth: 55
Villafruela Güemes, Inés: 223
Villafuerte Quispe, Beatriz: 123
Villagra Albert, Alexandra: 232, 234
Villagra Blanco, Fernando: 406
Villalba Gutiérrez, Álvaro: 327
Villalba Hervella, Jesús: 46
Villalba Jordán, María: 220
Villalba Mendoza, Ernesto Antonio: 102
Villalibre Valderey, Isabel: 143
Villalón García, Ángel Luis: 74
Villalón Rico, César: 83, 84, 225
Villanueva Alvarez-Santullano, Candida Ana: 108
Villanueva Humpire, Erica: 149
Villapun Blanco, Manuel: 87, 125, 225
Villar Ríu, Sol María: 240
Villar Ruiz, Olga Patricia: 292
Villareal Patiño, Ithzel Maria: 163
Villares Fernández, Paula: 140
Villares García, Luis Fernando: 141
Villarreal Alcaraz, Antonio: 157
Villarta Núñez-Cortés, Jorge Fernando: 104
Villarta Núñez-Cortés, Manuel: 210
Villaseca Gomez, Clara: 85, 124
Villaverde de Lucas, María: 142, 325
Villazón Trabanco, Amelia: 158
Villegas Fernández, Francisco: 141, 143
Villelabeitia Jaureguizar, Koldobika: 224
Vincent Hamelin, Elisabeth: 98
Viñuales García, Juan Ignacio: 99
Viorreta Arabaolaza, Ana: 358
Virseda Moreno, Sílvia: 326
Vivanco Calderón, Francisco: 83, 93, 361
Vivanco Jodar, Teodoro Martín: 221
Vivas Guerrero, Ángelica Marina: 188
Vivas Rojo, Enrique: 71
Vivó Jimenez, David: 278
Volkov Volkova, Tamara: 45
Vorlicka, Kristyna: 107
Wegmann, Isabel: 289
Wellcare Medical: 26, 313, 314, 316
Wolgeschaffen Torres, Beatriz: 195
Xi Lin, Don: 270
Yago Meniz, Alexandra Maráa: 71, 72
Yan Acevedo, Nadia Evangelina: 244
Yaqub-Issa Ababseh, Abdal-Lah: 353
Yaselli Zannier, Sara Marcia: 244
Yebra Montero, Carlos Manuel: 149, 157
Yepez Rivas, Rafael Darío: 197, 215
Yges Peña, María Belén: 370
Yllana Pérez, Lourdes Fátima: 129
Yordi Yordi, Mirruan: 157
Yui Hifume, Romy Miluska: 55

ÍNDICE ALFABÉTICO DE CENTROS Y MÉDICOS

Yuste Carrera, Alfonso: 292
Zabala Lara, Luis: 391
Zafra Jiménez, José Alberto: 322
Zafra Ortega, Antonio: 256, 343
Zafra Vallejo, Víctor: 390
Zafra Villaverde, Antonio: 281
Zalve Arnedo, Julio: 267
Zamarra Muñoz, Raquel: 340
Zamora Barrios, José Eleuterio: 227
Zamora Cuesta, Ana María: 227
Zamora Garcia, Alejandro: 187, 188, 328
Zamora García, Mª Isabel: 167
Zamora Martínez, Elena: 290, 323
Zamora Sanchez, Claudia: 105, 170, 171
Zamora Urbano, José Domingo: 104
Zamora Vas, Rosa: 341
Zamora Verduga, Thelmo Patricio: 222, 224, 248
Zamora Vicente de Vera, Francisco Javier: 104
Zamorano Serrano, Miguel: 253
Zapardiel Gutiérrez, Ignacio: 157
Zapata Siro, Tomás Camilo: 96, 322
Zapatero Larrauri, Miriam: 324
Zapatero Zamora, Leticia: 324
Zapico Goñi, Álvaro: 155
Zarandieta Romero, Germán: 298
Zarate Gómez, Jorge: 322
Zárate Osuna, Fernando: 207
Zarco Alonso, Carlos: 339
Zarratea Herreros, Laura: 197, 215
Zarza Luciañez, José Daniel: 143, 144
Zarzoso Sánchez, Rafael: 104
Zatarain Nicolas, Eduardo: 88
Zatarain Vallés, Ana: 84, 124
Zazo Sánchez, Mónica: 330
Zea Sevilla, Ascension: 145
Zichen, Ji: 142
Zimman Mansfeld, Horacio: 402
Zocchi, Gaia: 219
Zorrilla Ortúzar, Jaime José: 94
Zubicoa Ezpeleta, Santiago: 398
Zubieta Tabernero, Angel Jaime: 179, 217
Zuria López, Gerandro: 191
Zurita Robles, Arturo: 251

¡QUEREMOS EXPLICARTE QUÉ HACER EN CASO DE SÍNTOMAS O DUDAS SOBRE TU SALUD!

¿Cuál es el primer paso? No decidir solo y dejarte asesorar por el Médico DKV.

Antes de ir a urgencias o pedir cita, llama al **Médico DKV 24 horas: 900 300 799 (urgencias 24 horas)** o consulta por chat desde la app **Quiero Cuidarme Más**.

Te ayudará a valorar adecuadamente tus síntomas, tener claro cuándo tienes que acudir a urgencias y elegir la especialidad o el centro sanitario más adecuado.

Realiza todas las gestiones, consultas y uso del seguro desde las apps:

APP ACTIVA DKV

Todo a un clic. Para hacer tu día a día más fácil. Todas las gestiones, consultas y uso del seguro de forma rápida, cómoda y desde donde tu quieras.

El cuadro médico en tu bolsillo.
Tarjeta digital.

Gestión de autorizaciones y reembolsos.

Acceso a la app Quiero cuidarme Más.

APP QUIERO CUIDARME MÁS

Cuidado 360 de tu salud con una plataforma con multitud de funcionalidades para prevenir o resolver tus dudas médicas dónde y cuándo quieras.

Vídeoconsulta y chat con multitud de especialistas.

Receta electrónica.

Cuida tu mente.

900 810 073
Servicio de atención telefónica atendido por:

Fundación
INTEGRALIA DKV

AENOR conform

Empresa saludable

BARÓMETRO 2021 SALUD INDIVIDUAL 1 ADECOSE

DKV, compañía mejor valorada por los corredores de seguros en el ramo de salud individual